



2024

WORK

TEAM



WORKTEAM[®]

WWW.WORKTEAM.COM

**CREATING
STYLE
AT WORK**



WORKTEAM

Dedicados a la excelencia en cada puntada y cada detalle, en WORKTEAM redefinimos la conexión entre pasión, creatividad y ropa de trabajo.

En un mundo donde la pasión es la chispa que enciende la innovación, y la creatividad es la expresión de nuestro entusiasmo, en WORKTEAM vivimos y respiramos estos principios. Día tras día, durante muchos años, hemos invertido nuestra pasión y entusiasmo en nuestro trabajo, con un objetivo claro: hacer que tu vestuario laboral sea más seguro, cómodo y atractivo.

El esfuerzo incansable, la búsqueda constante de mejorar y la habilidad para crear son las fuentes de inspiración que impulsan nuestro catálogo, donde encontrarás la mejor selección de ropa de trabajo para tu día a día.

Este mensaje no solo se dirige a la sociedad en su conjunto, sino también a nuestros valiosos clientes y usuarios de la ropa de trabajo WORKTEAM. Durante dos años desafiantes, hemos enfrentado adversidades como nunca antes. Hoy, superada esa situación, nuestro espíritu perseverante nos guía.

Así como la sociedad ha demostrado su capacidad de resistir, nuestras prendas también deben hacerlo. Diseño, comodidad y atractivo son esenciales, pero la seguridad es nuestra prioridad. Tu seguridad es nuestra responsabilidad.

Por eso, cuidamos meticulosamente cada detalle en el proceso de creación de cada producto, desde los primeros bocetos de diseño hasta su acabado final. Prestamos atención minuciosa a todas las propiedades y prestaciones de nuestros productos, para garantizar que estés protegido en todo momento.

En este nuevo catálogo, encontrarás calidad, fiabilidad y seguridad en nuestros productos existentes y en las nuevas incorporaciones. Estamos pensando en ti y en tu seguridad, con prendas capaces de resistir cualquier desafío. En WORKTEAM, creamos no solo ropa de trabajo, sino un vínculo entre la pasión, la creatividad y tu protección.

Nuestros productos se venden a través de una red mundial de distribuidores locales.

Para más información sobre productos o para encontrar su distribuidor más cercano, contáctenos.

WWW.WORKTEAM.COM

Los productos WORKTEAM se mejoran constantemente y, por ello, nos reservamos el derecho a realizar cambios en productos conservando el mismo código. Según la legislación española sobre derechos de autor, las imágenes y el texto del catálogo no se puede copiar ni utilizar de otro modo sin el permiso por escrito de WORKTEAM. No somos responsables por errores de impresión.

SUMARIO

- 6. FLÚOR**
- 148. PRENDAS TÉCNICAS**
- 180. FUTURE**
- 220. SPORT**
- 272. ROC NEIGE**
- 288. BÁSICOS**
- 352. SERVICIOS**
- 414. LO PEQUEÑO**
- 420. PROTECCIÓN Y ACCESORIOS**
- 452. ÍNDICE**



WORKTEAM // FLUOR

En la colección FLUOR, ponemos el foco en la seguridad, reconociendo la importancia fundamental de ser visible en tu entorno laboral. Nuestras prendas de alta visibilidad destacan en una amplia gama de colores y tejidos, asegurando que tu seguridad no dependa de la elección de tu atuendo.

En WORKTEAM, fusionamos la estética con la seguridad, la visibilidad con la protección, y la comodidad con la confianza. Nuestras prendas son la garantía definitiva para tu éxito en el trabajo.

Todas nuestras prendas cumplen con rigurosas normativas europeas, así como con certificaciones nacionales e internacionales que respaldan la calidad y, lo que es aún más importante, la funcionalidad de cada prenda. La calidad WORKTEAM está respaldada por las principales regulaciones internacionales en seguridad laboral y las agencias certificadoras más destacadas.

Así que puedes estar seguro de que tu protección no solo será visible, sino también una realidad en tu día a día laboral. La resistencia y versatilidad de nuestras prendas FLUOR están diseñadas para destacar, porque en WORKTEAM, tu seguridad es nuestra prioridad.



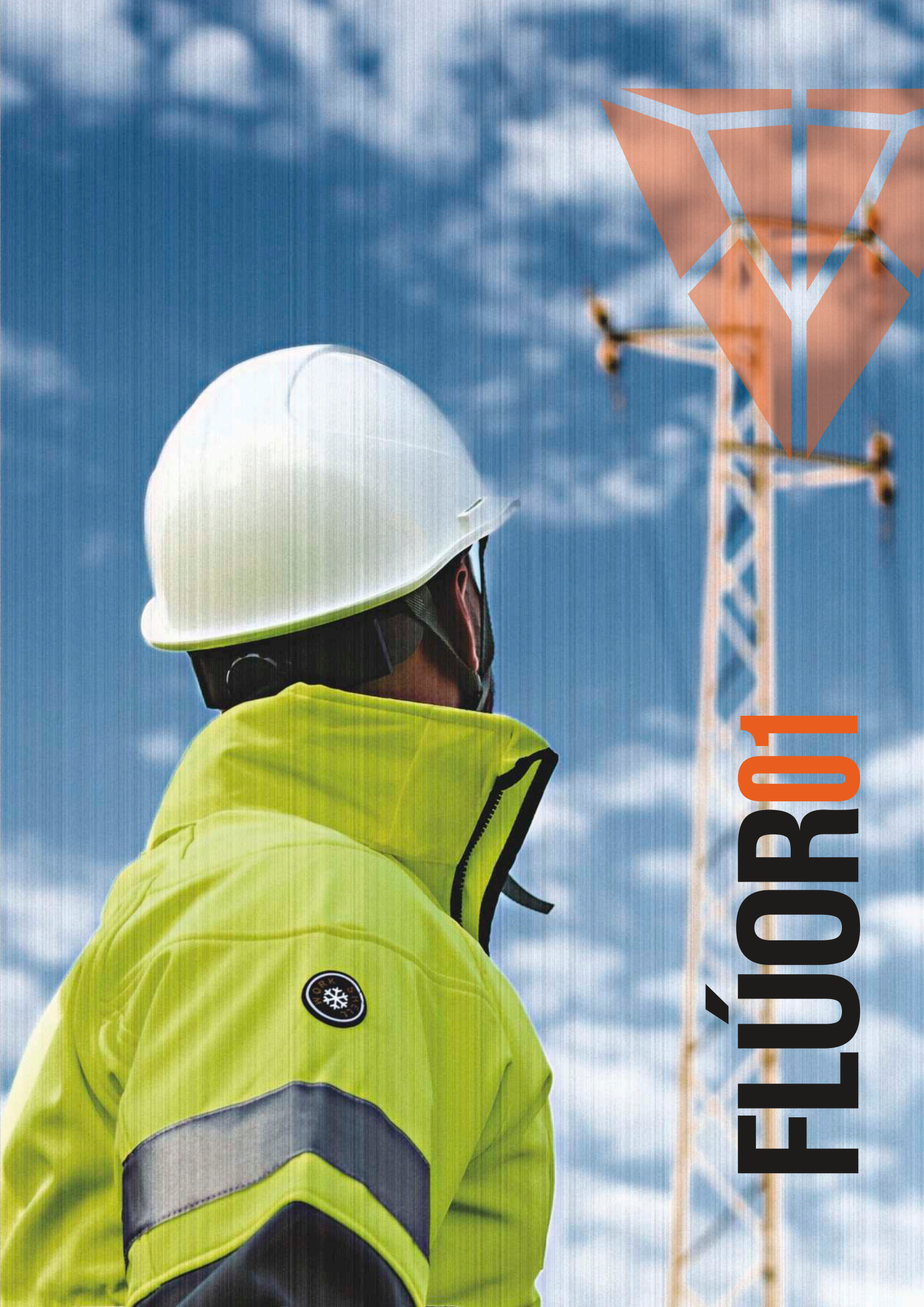

FLÚJÓR01

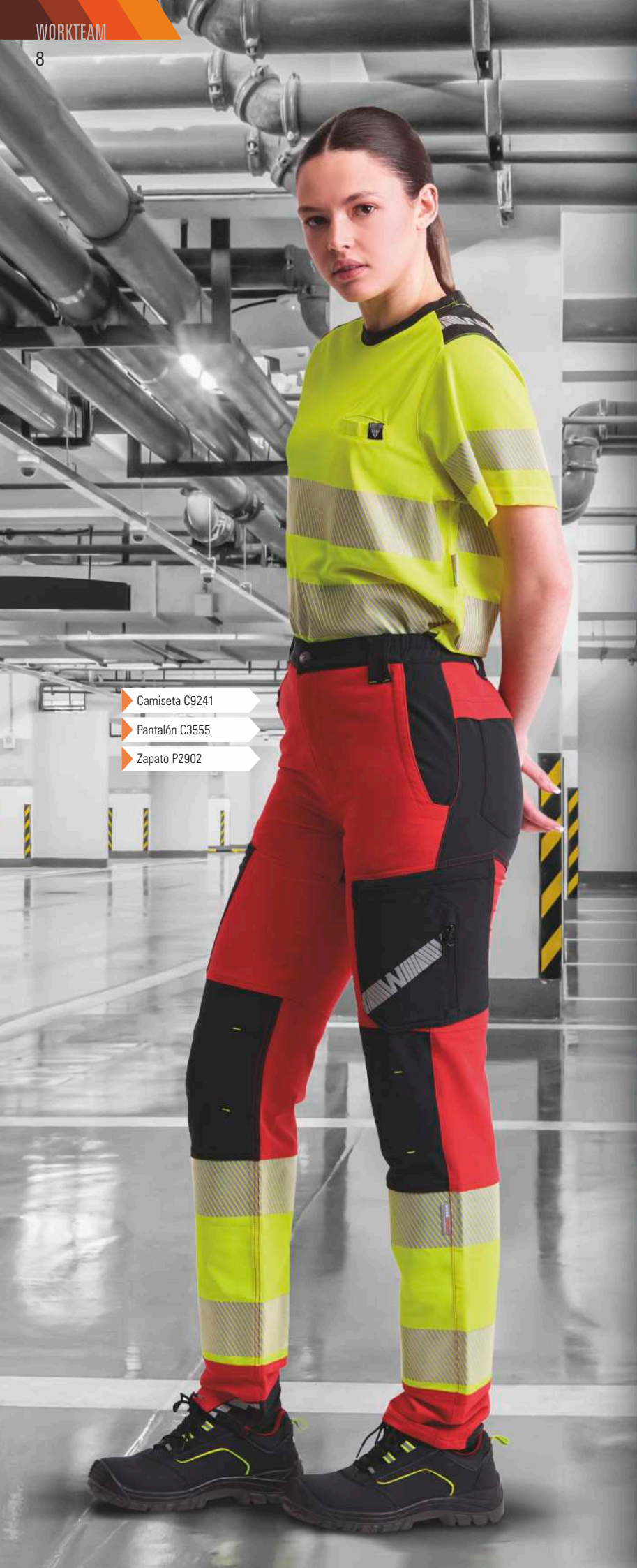

- ▶ Camiseta C9241
- ▶ Pantalón C3555
- ▶ Zapato P2902





EN ISO 20471



Cintas reflectantes discontinuas



Modelo unisex



rojo/negro /amarillo a.v.

verde oscuro/negro /amarillo a.v.

gris oscuro/negro /amarillo a.v.



NUEVO MODELO

C3555

ALTA VISIBILIDAD EN ISO 20471

- Pantalón elástico tricolor combinado con alta visibilidad y cintas reflectantes segmentadas.
- Dos bolsos de abertura inclinada en los costados, dos bolsos laterales de plastón con cierre de cremallera y bolsos superpuestos. Dos bolsos traseros interiores.
- Cortes decorativos con pinza en rodilla.
- Dos cintas reflectantes segmentadas termoadhesivas en perneras.
- Cinta decorativa personalizada en bolso de pernera.
- Elástico en los laterales de la cintura.
- Trabillas anchas.
- Detalles reflectantes.
- Cierre de botón metálico y bragueta de cremallera.

Tallas: S, M, L, XL, XXL, 3XL

Tejido contraste: 92% Poliéster 8% Elastano (200 g/m2)
Tejido A.V.: 95% Poliéster 5% Elastano (260 g/m2)



EN ISO 20471



Cintas reflectantes discontinuas



Modelo unisex



negro/amarillo a.v.



NUEVO MODELO

C3550

ALTA VISIBILIDAD EN ISO 20471

- Pantalón elástico combinado con alta visibilidad y cintas reflectantes segmentadas.
- Dos bolsos de abertura inclinada en los costados, dos bolsos laterales de plastón con cierre de cremallera y bolsos superpuestos. Dos bolsos traseros interiores.
- Cortes decorativos con pinza en rodilla.
- Dos cintas reflectantes segmentadas termoadhesivas en perneras.
- Cinta decorativa personalizada en bolso de pernera.
- Elástico en los laterales de la cintura.
- Trabillas anchas.
- Detalles reflectantes.
- Cierre de botón metálico y bragueta de cremallera.

Tallas: S, M, L, XL, XXL, 3XL

Tejido contraste: 92% Poliéster 8% Elastano (200 g/m2)
Tejido A.V.: 95% Poliéster 5% Elastano (260 g/m2)



Workshell S9203

Pantalón C2717



Cintas reflectantes discontinuas



negro



S9203

- Chaqueta Workshell con cintas reflectantes.
- Cuello alto y cierre de cremallera de nylon de cierre invertido.
- Solapa protectora interior vuelta en la parte superior cubriendo la cremallera.
- Dos bolsos laterales interiores con cremalleras de nylon.
- Dos cintas reflectantes segmentadas termoadhesivas en pecho y mangas. Dos cintas cosidas en los costados y en la espalda. Cinta decorativa personalizada en un hombro.
- Bocamanga ajustable con velcro.
- Cordón elástico con pieza ajustable en el bajo.
- Tejido corta vientos, repelente al agua y resistente al desgarro con membrana interior transpirable y aislante e interior de alta capacidad térmica. Forro de rejilla en delantero.



Tallas: S, M, L, XL, XXL, 3XL

Tejido: 100% Poliéster (350 g/m2)



Cintas reflectantes discontinuas



negro

C2717

- Pantalón con cintas reflectantes segmentadas.
- Dos bolsos de abertura inclinada en los costados, dos bolsos laterales interiores con cartera de corchete oculto. Dos bolsos traseros con pliegue inferior con cartera de corchete oculto.
- Dos cintas reflectantes segmentadas termoadhesivas en perneras. Cinta decorativa personalizada en un bolso trasero.
- Elástico en los laterales de la cintura.
- Cierre de botón metálico y bragueta de cremallera.

Tallas: S, M, L, XL, XXL, 3XL

Tejido: 65% Poliéster 35% Algodón (240 g/m2)





negro



Cintas reflectantes discontinuas

S9263

- Parka acolchada e impermeable en tejido Oxford, con cintas reflectantes.
- Cuello alto forrado con polar y capucha enrollable con cordón para ajustar.
- Cierre de cremallera de nylon oculta por solapa postiza con velcro.
- Dos bolsos laterales interiores con cremalleras de nylon. Dos bolsos de pecho interiores con cremalleras de nylon. Dos bolsos en el interior con cierre de cremallera, uno de ellos con salida para auriculares.
- Dos cintas reflectantes segmentadas termoadhesivas en hombros, pecho y espalda. Dos cintas cosidas en las mangas y los costados. Cinta decorativa personalizada en una manga.
- Bocamanga ajustable con velcro y elástico.
- Cordón elástico con pieza ajustable en el bajo.
- Acceso interior para serigrafía.
- Tejido técnico con propiedades térmicas en el interior de la espalda.

Tallas: S, M, L, XL, XXL, 3XL

Tejido Exterior: 100% Poliéster (130 g/m2)

Tejido Interior (Acolchado + Forro): 100% Poliéster (200 g/m2)



negro



Cintas reflectantes discontinuas



S9213

- Chaqueta Workshell con cintas reflectantes.
- Cuello alto y capucha enrollable con cordón para ajustar.
- Cierre de cremallera de nylon de cierre invertido.
- Solapa protectora interior vuelta en la parte superior cubriendo la cremallera.
- Dos bolsos laterales interiores con cremalleras de nylon. Un bolsillo en pecho y otro en la manga con cierre de cremallera.
- Cintas reflectantes segmentadas termoadhesivas en pecho, hombros, espalda y mangas. Dos cintas cosidas en los costados y en la espalda. Cinta decorativa personalizada en una manga.
- Bocamanga ajustable con velcro.
- Cordón elástico con pieza ajustable en el bajo.
- Tejido corta vientos, repelente al agua y resistente al desgarro con membrana interior transpirable y aislante e interior de alta capacidad térmica. Forro de rejilla en delantero.

Tallas: S, M, L, XL, XXL, 3XL

Tejido: 100% Poliéster (350 g/m2)



Cintas reflectantes discontinuas



negro

S9233

- Chaleco Workshell con cintas reflectantes.
- Cuello alto y cierre de cremallera de nylon de cierre invertido.
- Solapa protectora interior vuelta en la parte superior cubriendo la cremallera.
- Dos bolsos laterales interiores con cremalleras de nylon. Ribeteado con bias elástico.
- Dos cintas reflectantes segmentadas termoadhesivas en pecho. Dos cintas cosidas en los laterales y la espalda. Cinta decorativa personalizada en un hombro.
- Tejido corta vientos, repelente al agua y resistente al desgarro con membrana interior transpirable e interior de alta capacidad térmica. Forro de rejilla en delantero.

Tallas: S, M, L, XL, XXL, 3XL

Tejido: 100% Poliéster (350 g/m2)



Cintas reflectantes discontinuas



negro

C9243

- Camiseta de manga corta en poliéster micropiqué con cintas reflectantes segmentadas.
- Cuello redondo con cubrecosturas interior.
- Un bolso de pecho de ojal.
- Una cinta reflectante segmentada termoadhesiva en mangas y dos de distinto tamaño en pecho y espalda. Cinta decorativa personalizada en un hombro.
- Tejido fresco y ligero de alta permeabilidad al aire.
- Transpirable, de fácil secado y resistente al encogimiento.

Tallas: S, M, L, XL, XXL, 3XL

Tejido: 100% Poliéster (145 g/m2)



Cintas reflectantes discontinuas



negro

C2707

- Bermuda con cintas reflectantes segmentadas.
- Dos bolsos de abertura inclinada en los costados, dos bolsos laterales interiores con cartera de corchete oculto. Dos bolsos traseros con pliegue inferior con cartera de corchete oculto.
- Dos cintas reflectantes segmentadas termoadhesivas en perneras. Cinta decorativa personalizada en un bolso trasero.
- Elástico en los laterales de la cintura.
- Cierre de botón metálico y bragueta de cremallera.

Tallas: S, M, L, XL, XXL, 3XL

Tejido: 65% Poliéster 35% Algodón (240g/m2)





rojo/gris oscuro



Cintas reflectantes discontinuas



S9212

- Chaqueta Workshell combinada con cintas reflectantes.
- Cuello alto y capucha enrollable con cordón para ajustar.
- Cierre de cremallera de nylon de cierre invertido.
- Solapa protectora interior vuelta en la parte superior cubriendo la cremallera.
- Dos bolsos laterales interiores con cremalleras de nylon. Un bolsillo en pecho y otro en la manga con cierre de cremallera.
- Cintas reflectantes segmentadas termoadhesivas en pecho, hombros, espalda y mangas. Dos cintas cosidas en los costados y en la espalda. Cinta decorativa personalizada en una manga.
- Bocamanga ajustable con velcro.
- Cordón elástico con pieza ajustable en el bajo.
- Tejido corta vientos, repelente al agua y resistente al desgarrar con membrana interior transpirable y aislante e interior de alta capacidad térmica. Forro de rejilla en delantero.

Tallas: S, M, L, XL, XXL, 3XL

Tejido: 100% Poliéster (350 g/m2)



rojo/gris oscuro



Cintas reflectantes discontinuas



S9202

- Chaqueta Workshell combinada con cintas reflectantes.
- Cuello alto con interior combinado y cierre de cremallera de nylon de cierre invertido.
- Solapa protectora interior vuelta en la parte superior cubriendo la cremallera.
- Dos bolsos laterales interiores con cremalleras de nylon.
- Dos cintas reflectantes segmentadas termoadhesivas en pecho y mangas. Dos cintas cosidas en los costados y en la espalda. Cinta decorativa personalizada en un hombro.
- Bocamanga ajustable con velcro.
- Cordón elástico con pieza ajustable en cintura.
- Tejido corta vientos, repelente al agua y resistente al desgarrar con membrana interior transpirable y aislante e interior de alta capacidad térmica. Forro de rejilla en delantero.

Tallas: S, M, L, XL, XXL, 3XL

Tejido: 100% Poliéster (350 g/m2)



- ▶ Parka S9262
- ▶ Pantalón C2716
- ▶ Zapato P3013



rojo/gris oscuro



Cintas reflectantes discontinuas



S9232

- Chaleco Workshell combinado en hombros y costados, con cintas reflectantes.
- Cuello alto y cierre de cremallera de nylon de cierre invertido.
- Solapa protectora interior vuelta en la parte superior cubriendo la cremallera.
- Dos bolsos laterales interiores con cremalleras de nylon.
- Ribeteado con bias a contraste.
- Dos cintas reflectantes segmentadas termoadhesivas en pecho. Dos cintas cosidas en los laterales y la espalda. Cinta decorativa personalizada en un hombro.
- Tejido corta vientos, repelente al agua y resistente al desgarro con membrana interior transpirable y aislante e interior de alta capacidad térmica. Forro de rejilla en delantero.

Tallas: S, M, L, XL, XXL, 3XL

Tejido: 100% Poliéster (350 g/m2)



rojo/gris oscuro



Cintas reflectantes discontinuas

S9262

- Parka acolchada e impermeable en tejido Oxford, combinada y con cintas reflectantes.
- Cuello alto forrado con polar y capucha enrollable con cordón para ajustar.
- Cierre de cremallera de nylon oculta por solapa postiza con velcro.
- Dos bolsos laterales interiores con cremalleras de nylon. Dos bolsos de pecho interiores con cremalleras de nylon. Dos bolsos en el interior con cierre de cremallera, uno de ellos con salida para auriculares.
- Dos cintas reflectantes segmentadas termoadhesivas en hombros, pecho y espalda. Dos cintas cosidas en las mangas y los costados. Cinta decorativa personalizada en una manga.
- Bocamanga ajustable con velcro y elástico.
- Cordón elástico con pieza ajustable en el bajo.
- Acceso interior para serigrafía.
- Tejido técnico con propiedades térmicas en el interior de la espalda.

Tallas: S, M, L, XL, XXL, 3XL

Tejido Exterior: 100% Poliéster (130 g/m2)

Tejido Interior (Acolchado+Forro): 100% Poliéster (200 g/m2)





Cintas reflectantes discontinuas



TEJIDO MICROPIQUE



rojo/gris oscuro

C9242

- Camiseta combinada de manga corta en poliéster micropiqué con cintas reflectantes segmentadas.
- Cuello redondo con cubrecosturas interior y franjas a contraste en hombros y costados.
- Un bolso de pecho de ojal.
- Una cinta reflectante segmentada termoadhesiva en mangas y dos de distinto tamaño en pecho y espalda. Cinta decorativa personalizada en un hombro.
- Tejido fresco y ligero de alta permeabilidad al aire.
- Transpirable, de fácil secado y resistente al encogimiento.

Tallas: S, M, L, XL, XXL, 3XL

Tejido: 100% Poliéster (145 g/m²)



Cintas reflectantes discontinuas



rojo/gris oscuro

C2706

- Bermuda combinada y cintas reflectantes segmentadas.
- Dos bolsos de abertura inclinada en los costados, dos bolsos laterales interiores con cartera de corchete oculto. Dos bolsos traseros con pliegue inferior con cartera de corchete oculto.
- Dos cintas reflectantes segmentadas termoadhesivas en perneras. Cinta decorativa personalizada en un bolso trasero.
- Elástico en los laterales de la cintura.
- Trabillas de diferente color.
- Cierre de botón metálico y bragueta de cremallera.

Tallas: S, M, L, XL, XXL, 3XL

Tejido: 65% Poliéster 35% Algodón (240 g/m²)



Cintas reflectantes discontinuas



rojo/gris oscuro

C2716

- Pantalón combinado y cintas reflectantes segmentadas.
- Dos bolsos de abertura inclinada en los costados, dos bolsos laterales interiores con cartera de corchete oculto. Dos bolsos traseros con pliegue inferior con cartera de corchete oculto.
- Dos cintas reflectantes segmentadas termoadhesivas en perneras. Cinta decorativa personalizada en un bolso trasero.
- Elástico en los laterales de la cintura.
- Trabillas de diferente color.
- Cierre de botón metálico y bragueta de cremallera.

Tallas: S, M, L, XL, XXL, 3XL

Tejido: 65% Poliéster 35% Algodón (240g/m²)





naranja a.v./gris oscuro

amarillo a.v./gris oscuro



Cintas reflectantes discontinuas



PROTECCIÓN FRÍO



S9211

ALTA VISIBILIDAD EN ISO 20471. Clase 2
Protección contra AMBIENTES FRÍOS EN 14058. Clase 1

- Chaqueta Workshell de alta visibilidad combinada con cintas reflectantes.
- Cuello alto y capucha enrollable con cordón para ajustar.
- Cierre de cremallera de nylon de cierre invertido.
- Solapa protectora interior vuelta en la parte superior cubriendo la cremallera.
- Dos bolsos laterales interiores con cremalleras de nylon. Un bolsillo en pecho y otro en la manga con cierre de cremallera.
- Cintas reflectantes segmentadas termoadhesivas en pecho, hombros, espalda y mangas. Dos cintas cosidas en los costados y en la espalda. Cinta decorativa personalizada en una manga.
- Bocamanga ajustable con velcro.
- Cordón elástico con pieza ajustable en el bajo.
- Tejido corta vientos, repelente al agua y resistente al desgarrar con membrana interior transpirable y aislante e interior de alta capacidad térmica. Forro de rejilla en delantero.

Tallas: S, M, L, XL, XXL, 3XL

Tejido: 100% Poliéster (350 g/m²)



amarillo a.v./gris oscuro

naranja a.v./gris oscuro



PROTEC. LLUVIA

PROTECCIÓN FRÍO

PROTECCIÓN FRÍO



Cintas reflectantes discontinuas

S9261

ALTA VISIBILIDAD EN ISO 20471. Clase 2
Protección contra AMBIENTES FRÍOS EN 14058. Clase 3
Protección contra la LLUVIA EN 343. Clase 3/1

- Parka acolchada e impermeable en tejido Oxford, combinada con alta visibilidad y con cintas reflectantes.
- Cuello alto forrado con polar y capucha enrollable con cordón para ajustar.
- Cierre de cremallera de nylon oculta por solapa postiza con velcro.
- Dos bolsos laterales interiores con cremalleras de nylon. Dos bolsos de pecho interiores con cremalleras de nylon. Dos bolsos en el interior con cierre de cremallera, uno de ellos con salida para auriculares.
- Dos cintas reflectantes segmentadas termoadhesivas en hombros, pecho y espalda. Dos cintas cosidas en las mangas y los costados. Cinta decorativa personalizada en una manga.
- Bocamanga ajustable con velcro y elástico.
- Cordón elástico con pieza ajustable en el bajo.
- Acceso interior para serigrafía.
- Tejido técnico con propiedades térmicas en el interior de la espalda.

Tallas: S, M, L, XL, XXL, 3XL

Tejido Exterior: 100% Poliéster (130 g/m²)

Tejido Interior (Acolchado+Forro): 100% Poliéster (200 g/m²)



- ▶ Workshell S9211
- ▶ Pantalón C2717
- ▶ Zapato P1201

- ▶ Parka S9261
- ▶ Pantalón C2717
- ▶ Botas P1101



amarillo a.v./gris oscuro

naranja a.v./gris oscuro



Cintas reflectantes discontinuas



EN 14058

PROTECCIÓN FRÍO



EN ISO 20471



S9201

ALTA VISIBILIDAD EN ISO 20471. Clase 2
Protección contra AMBIENTES FRÍOS EN 14058. Clase 1

- Chaqueta Workshell de alta visibilidad combinada y con cintas reflectantes.
- Cuello alto con interior combinado y cierre de cremallera de cierre invertido.
- Solapa protectora interior vuelta en la parte superior cubriendo la cremallera.
- Dos bolsos laterales interiores con cremalleras.
- Dos cintas reflectantes segmentadas termoadhesivas en pecho y mangas. Dos cintas cosidas en los costados y en la espalda. Cinta decorativa personalizada en un hombro.
- Bocamanga ajustable con velcro.
- Cordón elástico con pieza ajustable en el bajo.
- Tejido corta vientos, repelente al agua y resistente al desgarro con membrana interior transpirable y aislante e interior de alta capacidad térmica. Forro de rejilla en delantero.

Tallas: S, M, L, XL, XXL, 3XL

Tejido: 100% Poliéster (350 g/m2)



amarillo a.v./gris oscuro



naranja a.v./gris oscuro



EN ISO 20471



Cintas reflectantes discontinuas

C2715

ALTA VISIBILIDAD EN ISO 20471. Clase 1

- Pantalón combinado con alta visibilidad y cintas reflectantes segmentadas.
- Dos bolsos de abertura inclinada en los costados, dos bolsos laterales interiores con cartera de corchete oculto. Dos bolsos traseros con pliegue inferior con cartera de corchete oculto.
- Dos cintas reflectantes segmentadas termoadhesivas en perneras. Cinta decorativa personalizada en un bolso trasero.
- Elástico en los laterales de la cintura.
- Trabillas de diferente color.
- Cierre de botón metálico y bragueta de cremallera.

Tallas: S, M, L, XL, XXL, 3XL

Tejido A.V.: 50% Poliéster 50% Algodón (250 g/m2)

Tejido de contraste: 65% Poliéster 35% Algodón (240 g/m2)



amarillo a.v./gris oscuro



naranja a.v./gris oscuro



EN ISO 20471



Cintas reflectantes discontinuas



S9231

ALTA VISIBILIDAD EN ISO 20471. Clase 1

- Chaleco Workshell de alta visibilidad combinado en hombros y costados, con cintas reflectantes.
- Cuello alto y cierre de cremallera de cierre invertido.
- Solapa protectora interior vuelta en la parte superior cubriendo la cremallera.
- Dos bolsos laterales interiores con cremalleras.
- Ribeteado con bias a contraste.
- Dos cintas reflectantes segmentadas termoadhesivas en pecho. Dos cintas cosidas en los laterales y la espalda. Cinta decorativa personalizada en un hombro.
- Tejido corta vientos, repelente al agua y resistente al desgarro con membrana interior transpirable e aislante e interior de alta capacidad térmica. Forro de rejilla en delantero.

Tallas: S, M, L, XL, XXL, 3XL

Tejido: 100% Poliéster (350 g/m2)



amarillo a.v./gris oscuro



naranja a.v./gris oscuro



EN ISO 20471



Cintas reflectantes discontinuas

C9241

ALTA VISIBILIDAD EN ISO 20471. Clase 1

- Camiseta de alta visibilidad combinada.
- Manga corta en poliéster micropiqué con cintas reflectantes segmentadas.
- Cuello redondo con cubrecosturas interior y franjas a contraste en hombros y costados.
- Un bolso de pecho de ojal.
- Una cinta reflectante segmentada termoadhesiva en mangas y dos de distinto tamaño en pecho y espalda. Cinta decorativa personalizada en un hombro.
- Tejido fresco y ligero de alta permeabilidad al aire.
- Transpirable, de fácil secado y resistente al encogimiento.

Tallas: S, M, L, XL, XXL, 3XL

Tejido: 100% Poliéster (145 g/m2)



amarillo a.v./gris oscuro



naranja a.v./gris oscuro



EN ISO 20471



Cintas reflectantes discontinuas

C2705

ALTA VISIBILIDAD EN ISO 20471. Clase 1

- Bermuda combinada con alta visibilidad y cintas reflectantes segmentadas.
- Dos bolsos de abertura inclinada en los costados, dos bolsos laterales interiores con cartera de corchete oculto. Dos bolsos traseros con pliegue inferior con cartera de corchete oculto.
- Dos cintas reflectantes segmentadas termoadhesivas en perneras. Cinta decorativa personalizada en un bolso trasero.
- Elástico en los laterales de la cintura.
- Trabillas de diferente color.
- Cierre de botón metálico y bragueta de cremallera.

Tallas: S, M, L, XL, XXL, 3XL

Tejido A.V.: 50% Poliéster 50% Algodón (250 g/m2)

Tejido de contraste: 65% Poliéster 35% Algodón (240 g/m2)





Gorro WFA917

Cazadora C2951

Pantalón C2918



amarillo a.v./negro

naranja a.v./negro

EN ISO 20471



C2951

ALTA VISIBILIDAD EN ISO 20471. Clase 3

- Cazadora acolchada combinada con alta visibilidad y cintas reflectantes.
- Cuello alto y capucha enrollable con cordón para ajustar.
- Cierre de cremallera.
- Solapa protectora interior vuelta en la parte superior cubriendo la cremallera.
- Dos bolsos laterales interiores con cierre de cremallera. Un bolso de pecho interior con cierre de cremallera.
- Dos cintas reflectantes de distinto tamaño en pecho, espalda y mangas.
- Puños y bajo ribeteados con bias elástico a contraste.

Tallas: S, M, L, XL, XXL, 3XL

Tejido Exterior: 100% Poliéster (140 g/m²)Tejido Interior (Acolchado+Forro): 100% Poliéster (265 g/m²)

amarillo a.v./negro

naranja a.v./negro

EN ISO 20471



C2950

ALTA VISIBILIDAD EN ISO 20471. Clase 1

- Chaleco acolchado combinado con alta visibilidad y cintas reflectantes.
- Cuello alto con cierre de cremallera.
- Solapa protectora interior vuelta en la parte superior cubriendo la cremallera.
- Dos bolsos laterales interiores con cierre de cremallera. Un bolso de pecho interior con cierre de cremallera.
- Dos cintas reflectantes de distinto tamaño en pecho y espalda.
- Ribeteado con bias elástico a contraste.

Tallas: S, M, L, XL, XXL, 3XL

Tejido Exterior: 100% Poliéster (140 g/m²)Tejido Interior (Acolchado+Forro): 100% Poliéster (265 g/m²)



- Workshell C2930
- Pantalón C2912
- Botas P1101



- Camiseta C2941
- Chaleco C2901
- Pantalón C2918
- Botas P1101



rojo/negro

**C2931**

- Chaqueta Workshell con tejido Ripstop combinada con cintas reflectantes y canesús.
- Cuello alto y cierre de cremallera.
- Solapa protectora interior vuelta en la parte superior cubriendo la cremallera.
- Dos bolsos laterales interiores con cremallera. Un bolso de plastón con cierre de cremallera en la manga.
- Dos cintas reflectantes de distinto tamaño en pecho, espalda y mangas.
- Bocamanga ajustable con velcro.
- Cordón elástico con pieza ajustable en cintura.
- Tejido corta vientos, repelente al agua y resistente al desgarro con membrana interior transpirable y aislante e interior de alta capacidad térmica.

Tallas: S, M, L, XL, XXL, 3XLTejido: 94% Poliéster 6% Elastano (330 g/m²)**C2930****ALTA VISIBILIDAD EN ISO 20471. Clase 2**

- Chaqueta Workshell con tejido Ripstop combinada con cintas reflectantes y canesús.
- Cuello alto y cierre de cremallera.
- Solapa protectora interior vuelta en la parte superior cubriendo la cremallera.
- Dos bolsos laterales interiores con cremallera. Un bolso de plastón con cierre de cremallera en la manga. Dos cintas reflectantes de distinto tamaño en pecho, espalda y mangas.
- Bocamanga ajustable con velcro.
- Cordón elástico con pieza ajustable en cintura.
- Tejido corta vientos, repelente al agua y resistente al desgarro con membrana interior transpirable y aislante e interior de alta capacidad térmica.

Tallas: S, M, L, XL, XXL, 3XLTejido: 94% Poliéster 6% Elastano (330 g/m²)

amarillo a.v./negro

naranja a.v./negro





rojo/negro

C2940

- Camiseta combinada de manga ranglan corta en poliéster ojo de perdiz con cintas reflectantes.
- Cuello redondo con cubrecosturas interior y franjas a contraste en delantero y espalda.
- Una cinta reflectante en mangas y dos de distinto tamaño en pecho y espalda.
- Tejido fresco y ligero de alta permeabilidad al aire.
- Transpirable, de fácil secado y resistente al encogimiento.

Tallas: **S, M, L, XL, XXL**

Tejido: 100% Poliéster (160 g/m2)



naranja a.v./negro

amarillo a.v./negro

C2941

ALTA VISIBILIDAD EN ISO 20471. Clase 2

- Camiseta combinada de manga ranglan corta en poliéster ojo de perdiz con cintas reflectantes.
- Cuello redondo con cubrecosturas interior y franjas a contraste en delantero y espalda.
- Una cinta reflectante en mangas y dos de distinto tamaño en pecho y espalda.
- Tejido fresco y ligero de alta permeabilidad al aire.
- Transpirable, de fácil secado y resistente al encogimiento.

Tallas: **S, M, L, XL, XXL**

Tejido: 100% Poliéster (160 g/m2)

EN ISO 20471



rojo



amarillo a.v.

naranja a.v.

EN ISO 20471



C2922

- Chaleco Workshell de tejido Ripstop con canesús y cintas reflectantes.
- Cuello alto y cierre de cremallera.
- Un bolso de pecho y dos laterales interiores con cremalleras. Un bolso de plastón con cierre de cremallera en el interior.
- Dos cintas reflectantes de distinto tamaño en pecho y espalda.
- Vivos reflectantes.
- Ribeteado con bias a contraste.
- Tejido corta vientos, repelente al agua y resistente al desgarro con membrana interior transpirable y aislante e interior de alta capacidad térmica.

Tallas: **S, M, L, XL, XXL, 3XL**

Tejido: 94% Poliéster 6% Elastano (330 g/m2)



C2920

ALTA VISIBILIDAD EN ISO 20471. Clase 1

- Chaleco Workshell con tejido Ripstop de alta visibilidad con canesús y cintas reflectantes.
- Cuello alto y cierre de cremallera.
- Un bolso de pecho y dos laterales interiores con cremalleras. Un bolso de plastón con cierre de cremallera en el interior.
- Dos cintas reflectantes de distinto tamaño en pecho y espalda.
- Vivos reflectantes.
- Ribeteado con bias a contraste.
- Tejido corta vientos, repelente al agua y resistente al desgarro con membrana interior transpirable y aislante e interior de alta capacidad térmica.

Tallas: **S, M, L, XL, XXL, 3XL**

(Amarillo AV en XS y 5XL)

Tejido: 94% Poliéster 6% Elastano (330 g/m2)



amarillo a.v.



naranja a.v.



negro/naranja a.v.



negro/amarillo a.v.

EN ISO 20471



Tejido exterior
OXFORD



C2901

ALTA VISIBILIDAD EN ISO 20471. Clase 2

- Chaleco de alta visibilidad en tejido Oxford con canesús y cintas reflectantes.
- Escote a pico y cierre de cremallera.
- Dos bolsos de pecho interiores, un bolso de plastón con bolso transparente para identificador y un bolso de fuelle, todos con cierre de cremallera.
- Una cinta reflectante en hombros y dos en pecho y espalda de distinto tamaño.
- Adaptable con tejido elástico en los laterales.
- Vivos reflectantes.
- Ribeteado con bias a contraste.
- Forro interior de rejilla.

Tallas: M, L, XL

(Amarillo A.V. hasta XXL)

Tejido Exterior: 100% Poliéster (190 g/m²)

Rejilla Interior: 100% Poliéster (110 g/m²)

C2921

- Chaleco Workshell con tejido Ripstop combinado con canesús y cintas reflectantes.
- Cuello alto y cierre de cremallera.
- Un bolso de pecho y dos laterales interiores con cremalleras. Un bolso de plastón con cierre de cremallera en el interior.
- Dos cintas reflectantes de distinto tamaño en pecho y espalda.
- Vivos reflectantes.
- Ribeteado con bias.
- Tejido corta vientos, repelente al agua y resistente al desgarro con membrana interior transpirable e aislante e interior de alta capacidad térmica.

Tallas: S, M, L, XL, XXL, 3XL

Tejido: 94% Poliéster 6% Elastano (330 g/m²)

Chaleco C2921

Camiseta C3941



TEJIDO RESISTENTE
300g.



amarillo a.v./negro



naranja a.v./negro



Sistema de protección en rodillas



Combina con rodilleras



Triple Costura

EN ISO 20471



C2912

ALTA VISIBILIDAD EN ISO 20471. Clase 1

- Pantalón de alta visibilidad de triple costura combinado y con cintas reflectantes.
- Dos bolsos de fuelle con abertura inclinada en los costados, un bolsillo relojero, dos bolsos laterales de carga con cartera de velcro. Dos bolsos traseros con fuelle inferior y cartera de velcro.
- Refuerzo con cierre de velcro para rodilleras de protección.
- Dos cintas reflectantes de distinto tamaño en perneras.
- Cintura con ajustes laterales de velcro. Trabillas.
- Argolla metálica.
- Cierre de botón metálico y bragueta de cremallera.

Tallas: 40, 42, 44, 46, 48, 50, 52, 54, 56

Tejido Principal A.V.: 50% Poliéster 50% Algodón (250 g/m²)

Tejido Secundario: 65% Poliéster 35% Algodón (300 g/m²)



Sistema de protección en rodillas



Combina con rodilleras



Triple Costura



rojo/negro

TEJIDO RESISTENTE
300g.

C2913

- Pantalón de triple costura combinado y con cintas reflectantes.
- Dos bolsos de fuelle con abertura inclinada en los costados, un bolsillo relojero, dos bolsos laterales de carga con cartera de velcro. Dos bolsos traseros con fuelle inferior y cartera de velcro.
- Refuerzo con cierre de velcro para rodilleras de protección.
- Dos cintas reflectantes de distinto tamaño en perneras.
- Cintura con ajustes laterales de velcro. Trabillas.
- Argolla metálica.
- Cierre de botón metálico y bragueta de cremallera.

Tallas: 40, 42, 44, 46, 48, 50, 52, 54

Tejido: 65% Poliéster 35% Algodón (300 g/m²)





Workshell C2931

Camiseta C3939

Pantalón C2913

Cinturón WFA501

Botas P1101

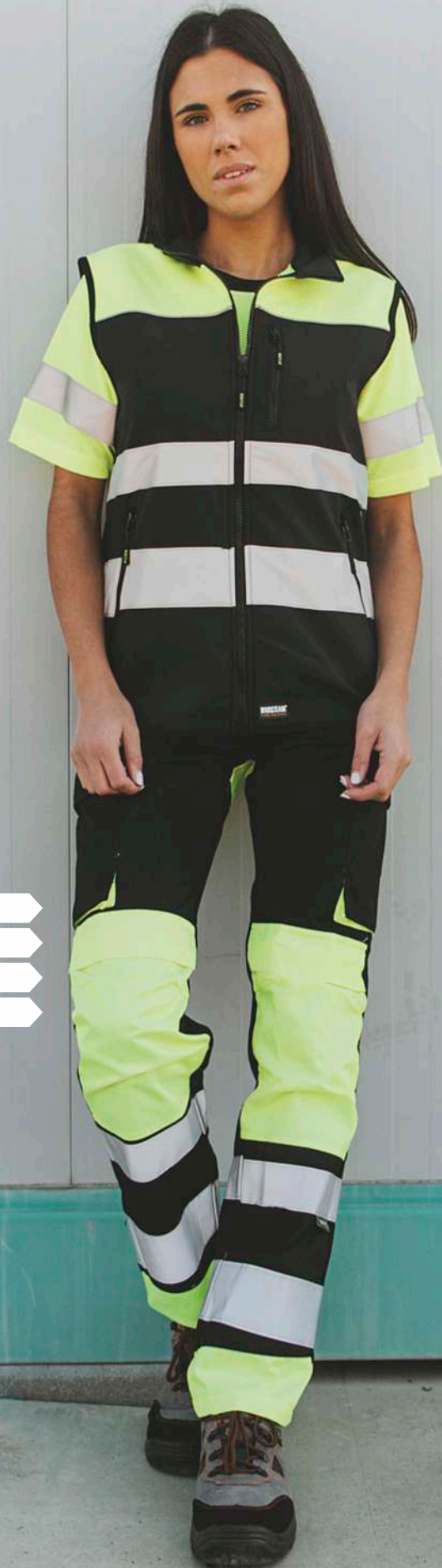

- ▶ chaleco C2921
- ▶ Camiseta C2941
- ▶ Pantalón C2914
- ▶ Botas P1101



negro/rojo

negro/naranja a.v.

negro/amarillo a.v.



Triple Costura



Sistema de protección en rodillas



Combina con rodilleras

C2914

- Pantalón combinado de triple costura y con cintas reflectantes.
- Dos bolsos de fuelle con abertura inclinada en los costados, un bolsillo relojero, dos bolsos laterales de carga con cartera de velcro. Dos bolsos traseros con fuelle inferior y cartera de velcro.
- Refuerzo con cierre de velcro para rodilleras de protección.
- Dos cintas reflectantes de distinto tamaño en perneras.
- Cintura con ajustes laterales de velcro. Trabillas. Argolla de plástico.
- Cierre de botón metálico y bragueta de cremallera.

Tallas: 40, 42, 44, 46, 48, 50, 52, 54, 56

Tejido Principal: 65% Poliéster 35% Algodón (300 g/m2)

Tejido Secundario A.V.: 50% Poliéster 50% Algodón (250 g/m2)



negro/amarillo a.v.

negro/naranja a.v.



Sistema de protección en rodillas



Combina con rodilleras



Triple Costura



EN ISO 20471

C2918

ALTA VISIBILIDAD EN ISO 20471. Clase 1

- Pantalón combinado de triple costura con cintas reflectantes.
- Dos bolsos de fuelle con abertura inclinada en los costados, un bolsillo relojero, dos bolsos laterales de carga con cartera de velcro. Dos bolsos traseros con fuelle inferior y cartera de velcro.
- Refuerzo con cierre de velcro para rodilleras de protección.
- Dos cintas reflectantes de distinto tamaño en perneras.
- Cintura con ajustes laterales de velcro. Trabillas.
- Argolla metálica.
- Cierre de botón metálico y bragueta de cremallera.

Tallas: 40, 42, 44, 46, 48, 50, 52, 54, 56

Tejido Principal: 65% Poliéster 35% Algodón (300 g/m2)

Tejido Secundario A.V.: 50% Poliéster 50% Algodón (250 g/m2)



negro/rojo



Combina con rodilleras



Sistema de protección en rodillas



Triple Costura

C2919

- Pantalón combinado de triple costura y con cintas reflectantes.
- Dos bolsos de fuelle con abertura inclinada en los costados, un bolsillo relojero, dos bolsos laterales de carga con cartera de velcro. Dos bolsos traseros con fuelle inferior y cartera de velcro.
- Refuerzo con cierre de velcro para rodilleras de protección.
- Dos cintas reflectantes de distinto tamaño en perneras.
- Cintura con ajustes laterales de velcro. Trabillas.
- Argolla metálica. Cierre de botón metálico y bragueta de cremallera.

Tallas: 40, 42, 44, 46, 48, 50, 52, 54, 56

Tejido: 65% Poliéster 35% Algodón (300 g/m2)



amarillo a.v./naranja a.v.

naranja a.v./amarillo a.v.



C3645

ALTA VISIBILIDAD EN ISO 20471. Clase 2
ALTA VISIBILIDAD ANSI/ISEA 107. Tipo R. Clase 2

- Camiseta reflectante-fluorescente de manga corta en poliéster ojo de perdiz.
- Cuello redondo en punto canalé con cubrecosturas interior.
- Trabillas de cinta tejida gris y un bolso de plastón en el pecho.
- Una banda fluorescente con una cinta reflectante en pecho, espalda y hombros.
- Tejido fresco y ligero de alta permeabilidad al aire.
- Transpirable, de fácil secado y resistente al encogimiento.

Tallas: S, M, L, XL, XXL, 3XL

Tejido: 100% Poliéster (130 g/m2)



amarillo a.v./naranja a.v.

naranja a.v./amarillo a.v.

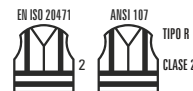

C3633

ALTA VISIBILIDAD EN ISO 20471. Clase 2
ALTA VISIBILIDAD ANSI/ISEA 107. Tipo R. Clase 2

- Camiseta reflectante-fluorescente de manga larga en poliéster ojo de perdiz.
- Cuello redondo con cubrecosturas interior.
- Trabillas de cinta tejida gris y un bolso de plastón abierto en el pecho.
- Una banda fluorescente con una cinta reflectante en pecho, espalda, hombros y dos en mangas.
- Puño elástico.
- Cuello y puños en punto canalé.
- Tejido fresco y ligero de alta permeabilidad al aire.
- Transpirable, de fácil secado y resistente al encogimiento.

Tallas: S, M, L, XL, XXL, 3XL

Tejido: 100% Poliéster (130 g/m2)



negro/amarillo a.v.

negro/naranja a.v.



PRODUCTO EN LIQUIDACIÓN
CONSULTAR STOCKS



Sistema de protección en rodillas



Combina con rodilleras

C2618

- Pantalón combinado con bandas reflectante-fluorescentes.
- Dos bolsos de abertura inclinada en los costados. Dos bolsos de carga, uno con bolsillos auxiliares superpuestos y otro rectangular, ambos con fuelle a contraste y cartera de velcro. Dos bolsos traseros de plastón con cartera de velcro y un bolso de espátula.
- Refuerzo con cartera de velcro para rodilleras de protección.
- Refuerzo en culera.
- Dos bandas fluorescentes con una cinta reflectante en perneras.
- Sin elástico en cintura. Trabillas.
- Cierre de botón metálico y bragueta de cremallera.

Tallas: 40, 42, 44, 46, 48, 50, 52, 54, 56

Tejido Principal: 65% Poliéster 35% Algodón (300 g/m2)

Tejido Secundario A.V.: 50% Poliéster 50% Algodón (250 g/m2)



- ▶ Camiseta C3645
- ▶ Chaleco C3622
- ▶ Pantalón C2618
- ▶ Botas P3008

- ▶ Camiseta C3633
- ▶ Chaleco C3623
- ▶ Pantalón C2618
- ▶ Botas P3008



naranja a.v./amarillo a.v.

amarillo a.v./naranja a.v.

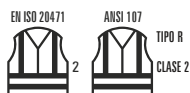

C3620

ALTA VISIBILIDAD EN ISO 20471. Clase 2
ALTA VISIBILIDAD ANSI/ISEA 107. Tipo R. Clase 2.

- Chaleco reflectante-fluorescente con escote a pico y cierre de cremallera.
- Una banda fluorescente con una cinta reflectante en pecho, espalda y hombros.
- Ribeteado con bias a contraste.

Tallas: L, XL, XXL

Tejido: 100% Poliéster (120 g/m²)



naranja a.v./amarillo a.v.

amarillo a.v./naranja a.v.

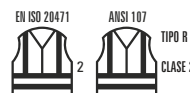

C3621

ALTA VISIBILIDAD EN ISO 20471. Clase 2
ALTA VISIBILIDAD ANSI/ISEA 107. Tipo R. Clase 2.

- Chaleco reflectante-fluorescente con escote a pico y cierre de cremallera.
- Trabillas de cinta tejida gris y dos bolsos de plastón en el pecho, uno de ellos con cartera de velcro.
- Dos bolsos laterales de plastón con cartera de velcro.
- Una banda fluorescente con una cinta reflectante en pecho, hombros y cruzadas en la espalda.
- Ribeteado con bias a contraste.

Tallas: L, XL, XXL

Tejido: 100% Poliéster (120 g/m²)



amarillo a.v./naranja a.v.

naranja a.v./amarillo a.v.



Tejido exterior
OXFORD

C3622

ALTA VISIBILIDAD ANSI/ISEA 107. Tipo R. Clase 2.

- Chaleco en tejido Oxford reflectante-fluorescente con ajustes laterales.
- Escote a pico y cierre de cremallera.
- Trabillas de cinta tejida gris, un bolso de plastón con cartera de velcro y otro con sistema de sujeción para emisoras en el pecho.
- Dos bolsos laterales con fuelle y cierre de cremallera. Bolsillos auxiliares superpuestos con cartera de velcro. Bolso trasero interior con cierre de cremallera.
- Ajustes laterales con hebillas automáticas.
- Una banda fluorescente con una cinta reflectante en pecho, espalda y hombros.
- Ribeteado con bias a contraste.
- Forro interior de rejilla.

Talla: única

Tejido: 100% Poliéster (195 g/m²)



amarillo a.v./naranja a.v.

naranja a.v./amarillo a.v.



Tejido de rejilla

C3623

ALTA VISIBILIDAD ANSI/ISEA 107. Tipo R. Clase 2.

- Chaleco de rejilla reflectante-fluorescente con escote a pico y cierre de cremallera.
- Trabillas de cinta tejida gris, dos bolsos de plastón con cartera de velcro y un bolsillo transparente para identificador personal en el pecho.
- Una banda fluorescente con una cinta reflectante en pecho, espalda y hombros.
- Abertura trasera para arnés.
- Ribeteado con bias a contraste.

Tallas: L, XL, XXL

Tejido: 100% Poliéster (120 g/m²)



- Camiseta C3645
- Chaleco C3622
- Pantalón C2618
- Botas P3008

marino/celeste

marino/celeste



marino/naranja a.v.

marino/amarillo a.v.



marino/naranja a.v.

marino/amarillo a.v.



C3855

- Polo combinado de manga corta en micropiqué de poliéster con reflectante damero.
- Cuello clásico con tapeta de tres botones a contraste y cubrecosturas interior.
- Galonera con botón en los hombros y trabillas en el pecho.
- Reflectante damero gris termoadhesiva en pecho, espalda y cuello.
- Canesú con remate de vivo a contraste en la espalda.

Tallas: XS, S, M, L, XL, XXL, 3XL

Tejido: 100% Poliéster (145 g/m2)

C3856

- Polo combinado de manga larga en micropiqué de poliéster con reflectante damero.
- Cuello clásico con tapeta de tres botones a contraste y cubrecosturas interior.
- Galonera con botón en los hombros y trabillas en el pecho.
- Reflectante damero gris termoadhesiva en pecho, espalda y cuello.
- Canesú con remate de vivo a contraste en la espalda.
- Puño elástico.
- Interior afelpado.

Tallas: XS, S, M, L, XL, XXL, 3XL

Tejido: 100% Poliéster (190 g/m2)



marino/naranja

marino/rojo



marino/rojo

marino/naranja



C3850

- Polo combinado de manga corta en piqué de algodón.
- Cuello clásico con tapeta de tres botones y cubrecosturas interior.
- Una franja combinada en pecho y espalda.
- Tejido fresco y poroso que permite una adecuada ventilación.
- Cuello y acabado de la manga en punto canalé con franja a contraste.

Tallas: S, M, L, XL, XXL, 3XL

Tejido: 100% Algodón (220 g/m2)

C3852

- Polo combinado de manga larga en tejido piqué de algodón.
- Cuello clásico con tapeta de tres botones y cubrecosturas interior.
- Una franja combinada en pecho y espalda.
- Tejido fresco y poroso que permite una adecuada ventilación.
- Cuello y puños en punto canalé con franja a contraste.

Tallas: S, M, L, XL, XXL

Tejido: 100% Algodón (220 g/m2)

▶ Polo C3852
▶ Pantalón B1416
▶ Botas P3007

▶ Polo C3855
▶ Pantalón B1416
▶ Botas P3007



marino/naranja a.v.

marino/amarillo a.v.



Tallas grandes

C3840

- Polo combinado de manga corta en piqué de algodón.
- Parte superior de alta visibilidad.
- Cuello clásico con tapeta de tres botones y cubrecosturas interior.
- Un bolso de pecho de ojal.
- Tejido fresco y poroso que permite una adecuada ventilación.
- Cuello en punto canalé.
- Aberturas laterales.

Tallas: S, M, L, XL, XXL, 3XL, 4XL, 5XL, 6XL

Tejido principal: 100% Algodón (220 g/m²)

Tejido secundario: 65% Poliéster 35% Algodón (220 g/m²)



marino/amarillo a.v.

marino/naranja a.v.



Tallas grandes

C3841

- Polo combinado de manga corta en tejido piqué de algodón con cinta reflectante.
- Parte superior de alta visibilidad.
- Cuello clásico con tapeta de tres botones y cubrecosturas interior.
- Un bolso de pecho de ojal.
- Una cinta reflectante en pecho y espalda.
- Tejido fresco y poroso que permite una adecuada ventilación.
- Cuello en punto canalé.
- Aberturas laterales.

Tallas: S, M, L, XL, XXL, 3XL, 4XL, 5XL, 6XL

Tejido principal: 100% Algodón (220 g/m²)

Tejido secundario: 65% Poliéster 35% Algodón (220 g/m²)

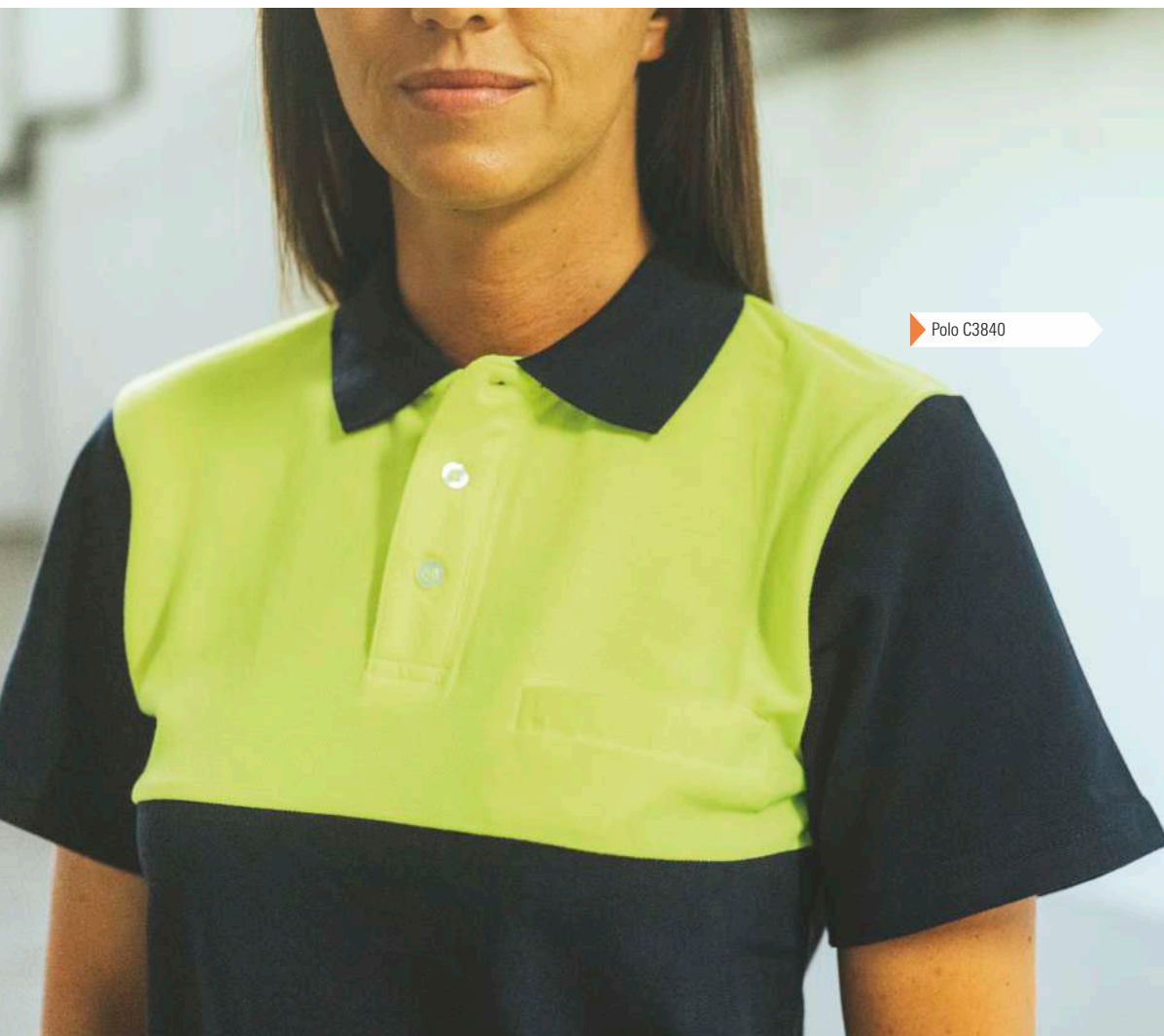

Polo C3840

Polo C3843



marino/naranja a.v.

marino/amarillo a.v.

marino/amarillo a.v.

marino/naranja a.v.



Tallas grandes

C3842

- Polo combinado de manga larga en tejido piqué de algodón.
- Parte superior de alta visibilidad.
- Cuello clásico con tapeta de tres botones y cubrecosturas interior.
- Un bolso de pecho de ojal.
- Tejido fresco y poroso que permite una adecuada ventilación.
- Cuello y puños en punto canalé.
- Aberturas laterales.

Tallas: S, M, L, XL, XXL, 3XL, 4XL, 5XL, 6XL

Tejido principal: 100% Algodón (220 g/m2)

Tejido secundario: 65% Poliéster 35% Algodón (220 g/m2)



Tallas grandes

C3843

- Polo combinado de manga larga en tejido piqué de algodón con cinta reflectante.
- Parte superior de alta visibilidad.
- Cuello clásico con tapeta de tres botones y cubrecosturas interior.
- Un bolso de pecho de ojal.
- Una cinta reflectante en pecho y espalda.
- Puño elástico.
- Cuello en punto canalé.
- Aberturas laterales.

Tallas: S, M, L, XL, XXL, 3XL, 4XL, 5XL, 6XL

Tejido principal: 100% Algodón (220 g/m2)

Tejido secundario: 65% Poliéster 35% Algodón (220 g/m2)



- Polo C3860
- Pantalón C2911
- Bota P1101



- Polo C3870
- Pantalón B1407
- Bota P1101



amarillo a.v./gris

amarillo a.v./verde oscuro

naranja a.v./marino

amarillo a.v./marino

EN ISO 20471



C3870

ALTA VISIBILIDAD EN ISO 20471. Clase 1

- Polo combinado de manga larga en poliéster ojo de perdiz con cintas reflectantes.
- Parte superior de alta visibilidad.
- Cuello clásico con tapeta de tres botones y cubrecosturas interior.
- Aberturas laterales.
- Dos cintas reflectantes en pecho, espalda y mangas.
- Puño elástico.
- Cuello y puños en punto canalé.
- Tejido fresco y ligero de alta permeabilidad al aire.
- Transpirable, de fácil secado y resistente al encogimiento.

Tallas: S, M, L, XL, XXL, 3XL

Tejido: 100% Poliéster (160 g/m2)



rojo a.v./marino

EN ISO 20471



C3877

ALTA VISIBILIDAD EN ISO 20471. Clase 1

- Polo combinado de manga larga en poliéster ojo de perdiz con cintas reflectantes.
- Parte superior de alta visibilidad.
- Cuello clásico con tapeta de tres botones y cubrecosturas interior.
- Aberturas laterales.
- Dos cintas reflectantes en pecho, espalda y mangas.
- Puño elástico.
- Cuello y puños en punto canalé.
- Tejido fresco y ligero de alta permeabilidad al aire.
- Transpirable, de fácil secado y resistente al encogimiento.

Tallas: S, M, L, XL, XXL, 3XL

Tejido: 100% Poliéster (160 g/m2)





C3860



ALTA VISIBILIDAD EN ISO 20471. Clase 1

- Polo combinado de manga corta en poliéster ojo de perdiz con cintas reflectantes.
- Parte superior de alta visibilidad.
- Cuello clásico con tapeta de tres botones y cubrecosturas interior.
- Aberturas laterales.
- Una cinta reflectante en mangas y dos en pecho y espalda.
- Tejido fresco y ligero de alta permeabilidad al aire.
- Transpirable, de fácil secado y resistente al encogimiento.
- Cuello en punto canalé.

Tallas: S, M, L, XL, XXL, 3XL

(Amarillo A.V./Gris, Amarillo A.V./Marino y Naranja A.V./Marino hasta 4XL)
Tejido: 100% Poliéster (160 g/m2)



amarillo a.v./naranja a.v./negro

C3866

ALTA VISIBILIDAD EN ISO 20471. Clase 2

- Polo combinado de manga corta en poliéster ojo de perdiz con cintas reflectantes.
- Cuello clásico con tapeta de tres botones y cubrecosturas interior.
- Una cinta reflectante en mangas y dos en pecho y espalda.
- Tejido fresco y ligero de alta permeabilidad al aire.
- Transpirable, de fácil secado y resistente al encogimiento.
- Cuello en punto canalé.
- Aberturas laterales.

Tallas: S, M, L, XL, XXL, 3XL

Tejido: 100% Poliéster (160 g/m2)



rojo a.v./marino

C3867

ALTA VISIBILIDAD EN ISO 20471. Clase 1

- Polo combinado de manga corta en poliéster ojo de perdiz con cintas reflectantes.
- Parte superior de alta visibilidad.
- Cuello clásico en punto canalé con tapeta de tres botones y cubrecosturas interior.
- Una cinta reflectante en mangas y dos en pecho y espalda.
- Tejido fresco y ligero de alta permeabilidad al aire.
- Transpirable, de fácil secado y resistente al encogimiento.
- Aberturas laterales.

Tallas: S, M, L, XL, XXL, 3XL

Tejido: 100% Poliéster (160 g/m2)

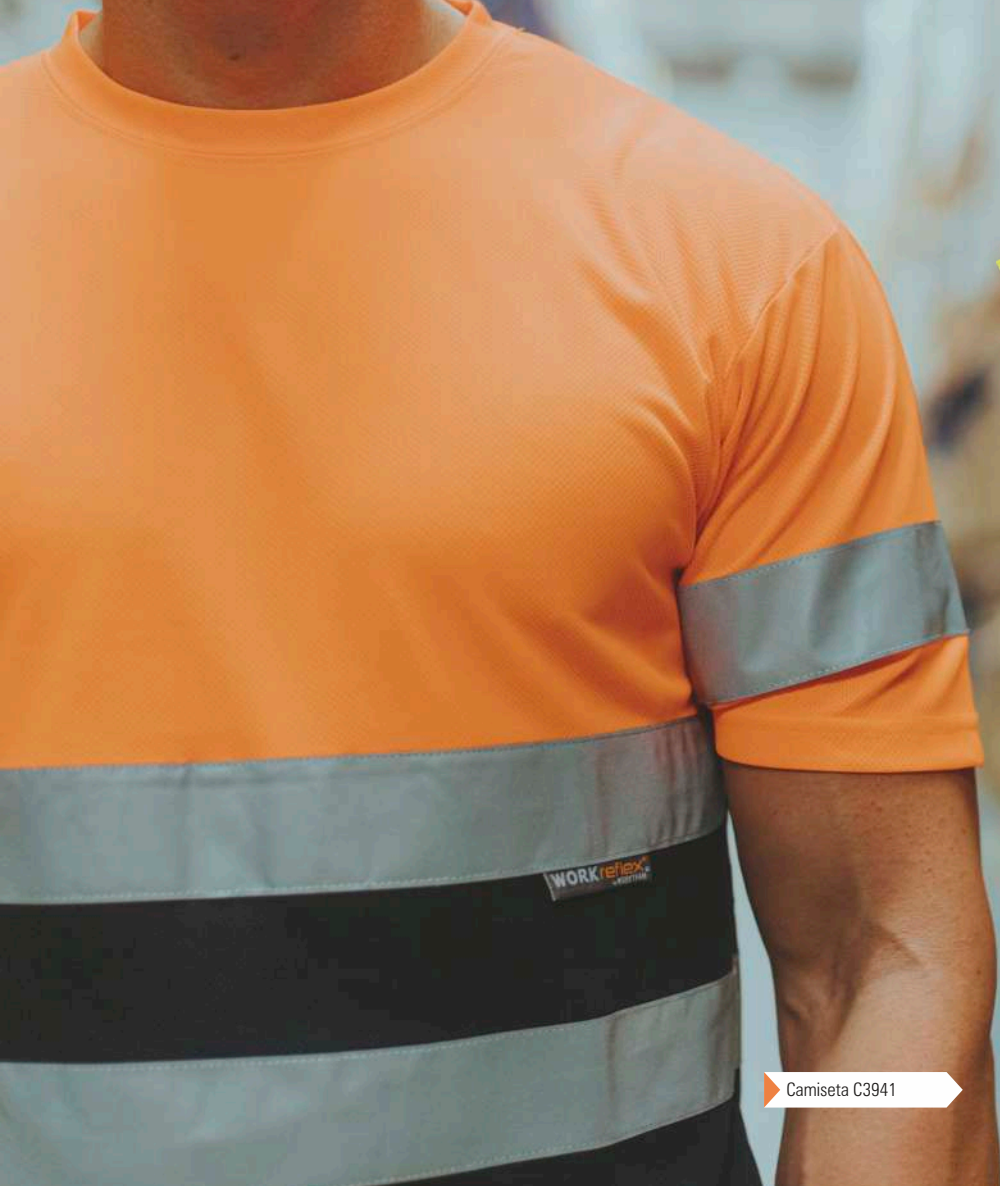

amarillo a.v./marino

naranja a.v./marino

EN ISO 20471



C3941

ALTA VISIBILIDAD EN ISO 20471. Clase 1

- Camiseta combinada de manga corta en poliéster ojo de perdiz con cintas reflectantes.
- Parte superior de alta visibilidad.
- Cuello redondo con cubrecosturas interior.
- Una cinta reflectante en mangas y dos en pecho y espalda.
- Tejido fresco y ligero de alta permeabilidad al aire.
- Transpirable, de fácil secado y resistente al encogimiento.

Tallas: S, M, L, XL, XXL, 3XL

Tejido: 100% Poliéster (160 g/m2)

Camiseta C3941



naranja a.v./verde

amarillo a.v./gris



C2805

- Polo combinado de manga corta en poliéster ojo de perdiz.
- Cuello clásico con tapeta de tres botones y cubrecosturas interior.
- Un bolso de pecho de ojal.
- Cuello, tapeta, hombros, vista de bolsillo y pieza en mangas a contraste.
- Tejido fresco y ligero de alta permeabilidad al aire.
- Transpirable, de fácil secado y resistente al encogimiento.
- Cuello en punto canalé.

Tallas: S, M, L, XL, XXL

Tejido: 100% Poliéster (160 g/m2)



rojo a.v.

EN ISO 20471



C3837

ALTA VISIBILIDAD EN ISO 20471. Clase 2

- Polo de alta visibilidad de manga larga en poliéster ojo de perdiz con cintas reflectantes.
- Cuello clásico con tapeta de tres botones y cubrecosturas interior.
- Dos cintas reflectantes en pecho, espalda y mangas.
- Puño elástico.
- Tejido fresco y ligero de alta permeabilidad al aire.
- Transpirable, de fácil secado y resistente al encogimiento.
- Cuello y puños en punto canalé.
- Aberturas laterales.

Tallas: S, M, L, XL, XXL, 3XL

Tejido: 100% Poliéster (160 g/m2)



rojo a.v.

EN ISO 20471



C3887

ALTA VISIBILIDAD EN ISO 20471. Clase 2

- Polo de alta visibilidad de manga corta en poliéster ojo de perdiz con cintas reflectantes.
- Cuello clásico con tapeta de tres botones y cubrecosturas interior.
- Una cinta reflectante en mangas y dos en pecho y espalda.
- Tejido fresco y ligero de alta permeabilidad al aire.
- Transpirable, de fácil secado y resistente al encogimiento.
- Cuello en punto canalé.
- Abertura en los laterales.

Tallas: S, M, L, XL, XXL, 3XL

Tejido: 100% Poliéster (160 g/m2)





Gorra WFA941

Polo C3837



- ▶ Gorra WFA907
- ▶ Polo C3882
- ▶ Mochila WFA407
- ▶ Pantalón C2718
- ▶ Zapato P3013



amarillo a.v./ gris

naranja a.v./ gris



Cintas reflectantes discontinuas



C3882

ALTA VISIBILIDAD EN ISO 20471. Clase 2

- Polo de alta visibilidad de manga corta en micropiqué.
- Reflectantes segmentadas.
- Cuello clásico con tapeta de tres botones y cubrecosturas interior.
- Un bolso de pecho de ojal y otro para bolígrafo en manga.
- Una cinta reflectante segmentada termoadhesiva en hombros y en mangas y dos pecho y espalda.
- Cuello en punto canalé combinado.
- Rejilla en axilas.

Tallas: S, M, L, XL, XXL, 3XL

Tejido: 100% Poliéster (145 g/m2)



amarillo a.v./ gris

naranja a.v./ gris



Cintas reflectantes discontinuas



Interior afelpado



C3883

ALTA VISIBILIDAD EN ISO 20471. Clase 2

- Polo de alta visibilidad de manga larga en micropiqué.
- Reflectantes segmentadas.
- Cuello clásico con tapeta de tres botones y cubrecosturas interior.
- Un bolso de pecho de ojal y otro para bolígrafo en manga.
- Una cinta reflectante segmentada termoadhesiva en hombros y dos en mangas, pecho y espalda.
- Puño elástico combinado.
- Cuello en punto canalé combinado.
- Interior afelpado.
- Rejilla en axilas.

Tallas: S, M, L, XL, XXL, 3XL

Tejido: 100% Poliéster (200 g/m2)



- ▶ Gorro WFA918
- ▶ Polo C3891
- ▶ Pantalón B4031
- ▶ Zapato P1201



naranja a.v./marino

amarillo a.v./marino



Cintas reflectantes discontinuas



Tejido de rejilla bajo el brazo



C3890

ALTA VISIBILIDAD EN ISO 20471. Clase 1

- Polo combinado de manga corta en micropiqué de poliéster.
- Parte superior de alta visibilidad, reflectantes segmentadas.
- Rejilla para regular la transpiración en axilas.
- Cuello clásico con tapeta de tres botones y cubrecosturas interior.
- Un bolso de pecho de ojal. Cuello en punto canalé.
- Una reflectante segmentada termoadhesiva en mangas y dos en pecho y espalda.

Tallas: S, M, L, XL, XXL, 3XL

Tejido: 100% Poliéster (145 g/m2)



amarillo a.v./marino

naranja a.v./marino



Cintas reflectantes discontinuas



Interior afelpado



C3891

ALTA VISIBILIDAD EN ISO 20471. Clase 1

- Polo combinado de manga larga en micropiqué de poliéster.
- Parte superior de alta visibilidad, reflectantes segmentadas.
- Cuello clásico con tapeta de tres botones y cubrecosturas interior.
- Un bolso de pecho de ojal. Puño elástico. Cuello en punto canalé.
- Dos reflectantes segmentadas termoadhesivas en pecho, espalda y mangas.
- Interior afelpado.

Tallas: S, M, L, XL, XXL, 3XL

Tejido: 100% Poliéster (200 g/m2)

Camiseta C3987

Pantalón B1434



Camiseta C3980

Pantalón B1434





amarillo a.v.

naranja a.v.



Cintas reflectantes discontinuas



Tejido de rejilla bajo el brazo



EN ISO 20471
2

C3980

ALTA VISIBILIDAD EN ISO 20471. Clase 2

- Camiseta de manga corta en micropiqué de poliéster con interior de algodón.
- Reflectantes segmentadas y tejido de rejilla para regular la transpiración.
- Cuello redondo con cubrecosturas interior.
- Una reflectante segmentada termoadhesiva en mangas y dos en pecho y espalda.



NUEVO MODELO

Tallas: S, M, L, XL, XXL, 3XL

Tejido: 55% Algodón 45% Poliéster (160 g/m2)



rojo a.v.



Cintas reflectantes discontinuas



Tejido de rejilla bajo el brazo



EN ISO 20471
2

C3987

ALTA VISIBILIDAD EN ISO 20471. Clase 2

- Camiseta de manga corta en micropiqué de poliéster con interior de algodón.
- Reflectantes segmentadas y tejido de rejilla para regular la transpiración.
- Cuello redondo con cubrecosturas interior.
- Una reflectante segmentada termoadhesiva en mangas y dos en pecho y espalda.



NUEVO MODELO

Tallas: S, M, L, XL, XXL, 3XL

Tejido: 55% Algodón 45% Poliéster (160 g/m2)

Camiseta C3997

Pantalón B1434





amarillo a.v./marino

naranja a.v./marino



Cintas reflectantes discontinuas



Tejido de rejilla bajo el brazo



C3995

ALTA VISIBILIDAD EN ISO 20471. Clase 1

- Camiseta combinada de manga corta en micropiqué de poliéster con interior de algodón.
- Parte superior de alta visibilidad.
- Reflectantes segmentadas y tejido de rejilla para regular la transpiración.
- Cuello redondo con cubrecosturas interior.
- Una reflectante segmentada termoadhesiva en mangas y dos en pecho y espalda.

Tallas: S, M, L, XL, XXL, 3XL

Tejido: 55% Algodón 45% Poliéster (160 g/m2)



rojo a.v./marino



Cintas reflectantes discontinuas



Tejido de rejilla bajo el brazo



C3997

ALTA VISIBILIDAD EN ISO 20471. Clase 1

- Camiseta combinada de manga corta en micropiqué de poliéster con interior de algodón.
- Parte superior de alta visibilidad.
- Reflectantes segmentadas y tejido de rejilla para regular la transpiración.
- Cuello redondo con cubrecosturas interior.
- Una reflectante segmentada termoadhesiva en mangas y dos en pecho y espalda.

Tallas: S, M, L, XL, XXL, 3XL

Tejido: 55% Algodón 45% Poliéster (160 g/m2)



NUEVO MODELO



amarillo a.v./marino

naranja a.v./marino



Cintas reflectantes discontinuas



Tejido de rejilla bajo el brazo



EN ISO 20471

C3895

ALTA VISIBILIDAD EN ISO 20471. Clase 1

- Polo combinado de manga corta en micropiqué de poliéster con interior de algodón.
- Parte superior de alta visibilidad.
- Reflectantes segmentadas para regular la transpiración.
- Cuello clásico con tapeta de tres botones y cubrecosturas interior.
- Mangas ranglan. Un bolso de pecho de ojal. Cuello en punto canalé.
- Una reflectante segmentada termoadhesiva en mangas y dos en pecho y espalda.

Tallas: S, M, L, XL, XXL, 3XL

Tejido: 55% Algodón 45% Poliéster (160 g/m2)



amarillo a.v./marino

naranja a.v./marino



Cintas reflectantes discontinuas



Tejido de rejilla bajo el brazo



EN ISO 20471

C3896

ALTA VISIBILIDAD EN ISO 20471. Clase 2

- Polo combinado de manga larga en micropiqué de poliéster con interior de algodón.
- Parte superior de alta visibilidad.
- Reflectantes segmentadas para regular la transpiración.
- Cuello clásico con tapeta de tres botones y cubrecosturas interior.
- Mangas ranglan. Un bolso de pecho de ojal.
- Dos reflectantes segmentadas termoadhesiva en mangas, pecho y espalda.
- Puño elástico. Cuello en punto canalé.

Tallas: S, M, L, XL, XXL, 3XL

Tejido: 55% Algodón 45% Poliéster (200 g/m2)

- Gorra WFA907
- Polo C3895
- Pantalón B1434

- Gorra WFA907
- Camiseta C3995
- Pantalón B1434





naranja a.v.

amarillo a.v.

negro

marino

azafata



C6010

- Camiseta de manga corta en poliéster.
- Corte clásico.
- Cuello redondo en punto canalé con cubrecosturas interior.
- Tacto suave.

Tallas: S, M, L, XL, XXL, 3XL

Tejido: 100% Poliéster (130 g/m2)



Gorra WFA905

Camiseta C6010



naranja a.v./marino



amarillo a.v./marino

C6020

- Camiseta combinada de manga corta en poliéster.
- Parte superior de alta visibilidad.
- Cuello redondo en punto canalé con cubrecosturas interior.
- Tacto suave.

Tallas: S, M, L, XL, XXL, 3XL

Tejido: 100% Poliéster (130 g/m2)



amarillo a.v./marino



naranja a.v./marino



Cintas reflectantes discontinuas

C6040

- Camiseta combinada de manga corta en poliéster.
- Reflectantes y parte superior de alta visibilidad.
- Cuello redondo en punto canalé con cubrecosturas interior.
- Una reflectante segmentada termoadhesiva en mangas y dos en pecho y espalda.
- Tacto suave.

Tallas: S, M, L, XL, XXL, 3XL

Tejido: 100% Poliéster (130 g/m2)



naranja a.v./marino



amarillo a.v./marino



Cintas reflectantes discontinuas

C6030

- Camiseta combinada de manga corta en poliéster.
- Reflectantes y parte superior de alta visibilidad.
- Cuello redondo en punto canalé con cubrecosturas interior.
- Reflectante segmentada termoadhesiva en pecho, espalda y mangas.
- Tacto suave.

Tallas: S, M, L, XL, XXL, 3XL

Tejido: 100% Poliéster (130 g/m2)



- ▶ Cazadora C2710
- ▶ Pantalón C2718
- ▶ Bota P1101



marino/amarillo a.v.

gris oscuro/amarillo a.v.

negro/amarillo a.v.



Cintas reflectantes discontinuas

C2710

ALTA VISIBILIDAD EN ISO 20471. Clase 1

- Cazadora de tejido elástico bidireccional por construcción combinada con cintas reflectantes segmentadas.
- Cuello camisero y cierre de cremallera de nylon oculta por solapa postiza con velcro.
- Refuerzo combinado en hombros.
- Dos bolsos de pecho interiores inclinados con cartera de corchete oculto.
- Dos cintas reflectantes segmentadas termoadhesivas en pecho, espalda y mangas.
- Puño con elástico.
- Cierre de velcro en cintura.
- Ajuste de velcro en los laterales.

Tallas: S, M, L, XL, XXL, 3XL

Tejido de contraste: 65% Poliéster 35% Algodón (250 g/m2)
Tejido A.V.: 50% Poliéster 50% Algodón (250 g/m2)



marino/amarillo a.v.

gris oscuro/amarillo a.v.

negro/amarillo a.v.



Cintas reflectantes discontinuas

C2718

ALTA VISIBILIDAD EN ISO 20471. Clase 1

- Pantalón de tejido elástico bidireccional por construcción combinado con cintas reflectantes segmentadas.
- Dos bolsos de abertura inclinada en los costados y un bolso lateral con pliegue inferior y cartera de velcro. Dos bolsos traseros, uno con cartera de velcro y un bolso de espátula.
- Trabilla porta martillo.
- Presillas a contraste.
- Dos cintas reflectantes segmentadas termoadhesivas sobre perneras con pieza central inclinada de alta visibilidad.
- Elástico en los laterales de la cintura.
- Trabillas de diferente tamaño y color.
- Cierre de botón metálico y bragueta de cremallera.

Tallas: S, M, L, XL, XXL, 3XL

Tejido de contraste: 65% Poliéster 35% Algodón (250 g/m2)
Tejido A.V.: 50% Poliéster 50% Algodón (250 g/m2)





C3218

ALTA VISIBILIDAD EN ISO 20471. Clase 1

- Pantalón combinado con alta visibilidad y cintas reflectantes de corte estilizado, diseño 'Slim Fit'.
- Dos bolsos de abertura inclinada en los costados, dos bolsos laterales de carga con cartera de velcro. Un bolso trasero de plastón con cartera de velcro.
- Dos cintas reflectantes en perneras con pieza central de alta visibilidad.
- Elástico en los laterales de la cintura.
- Trabillas.
- Cierre de botón y bragueta de cremallera.

Tallas: S, M, L, XL, XXL, 3XL

Tejido Principal: 64% Poliéster 34% Algodón 2% Elastano (245 g/m2)
Tejido A.V.: 50% Poliéster 50% Algodón (250 g/m2)





▶ Polo C3860

▶ Pantalón C3218

▶ Zapato P3013

negro/amarillo a.v. gris/amarillo a.v. verde oscuro/amarillo a.v. marino/amarillo a.v.



negro/naranja a.v. gris/naranja a.v. verde oscuro/naranja a.v. marino/naranja a.v.



C4110

ALTA VISIBILIDAD EN ISO 20471. Clase 1

- Cazadora combinada con alta visibilidad y cintas reflectantes.
- Cuello camisero y cierre de cremallera de nylon oculta por solapa postiza con velcro.
- Dos bolsos de pecho interiores con cierre de cremallera de nylon.
- Dos cintas reflectantes en pecho, espalda y mangas con pieza central de alta visibilidad.
- Puño con elástico.
- Cierre de velcro en cintura y elástico en los laterales.



Tallas: M, L, XL, XXL

Tejido Principal: 65% Poliéster 35% Algodón (200 g/m2)
Tejido A.V.: 50% Poliéster 50% Algodón (250 g/m2)

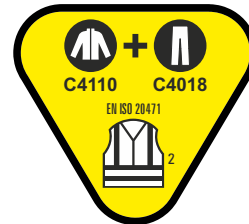

negro/amarillo a.v. gris/amarillo a.v. verde oscuro/amarillo a.v. marino/amarillo a.v. celeste/amarillo a.v.



negro/naranja a.v. gris/naranja a.v. verde oscuro/naranja a.v. marino/naranja a.v. verde pistacho/amarillo a.v.



C4018

ALTA VISIBILIDAD EN ISO 20471. Clase 1

- Pantalón combinado con alta visibilidad y cintas reflectantes.
- Dos bolsos de abertura inclinada en los costados, dos bolsos laterales de carga con cartera de velcro. Un bolso trasero interior con cierre de presilla y botón.
- Dos cintas reflectantes en piernas con pieza central de alta visibilidad.
- Elástico en la cintura. Trabillas.
- Cierre de botón y bragueta de cremallera.

Tallas: 38, 40, 42, 44, 46, 48, 50, 52, 54, 56, 58, 60
(Marino/Amarillo A.V., Marino/Naranja A.V., Gris/Amarillo A.V. desde la 36)
Tejido Principal: 65% Poliéster 35% Algodón (200 g/m2)
Tejido A.V.: 50% Poliéster 50% Algodón (250 g/m2)





EN ISO 20471



C4119

ALTA VISIBILIDAD EN ISO 20471. Clase 1

- Cazadora de algodón combinada con alta visibilidad y cintas reflectantes.
- Cuello camisero y cierre de cremallera de nylon oculta por solapa postiza con velcro.
- Dos bolsos de pecho interiores con cierre de cremallera de nylon. Dos cintas reflectantes en pecho, espalda y mangas con pieza central de alta visibilidad.
- Puño con elástico.
- Cierre de velcro en cintura y elástico en los laterales.

Tallas: M, L, XL, XXL

Tejido Principal: 100% Algodón (230 g/m2)

Tejido A.V.: 50% Poliéster 50% Algodón (250 g/m2)

marino/amarillo a.v.

marino/naranja a.v.



marino/amarillo a.v.

marino/naranja a.v.



EN ISO 20471



C4019

ALTA VISIBILIDAD EN ISO 20471. Clase 1

- Pantalón de algodón combinado con alta visibilidad y cintas reflectantes.
- Dos bolsos de abertura inclinada en los costados, dos bolsos laterales de carga con cartera de velcro. Un bolso trasero interior con cierre de presilla y botón.
- Dos cintas reflectantes en perneras con pieza central de alta visibilidad.
- Elástico en la cintura. Trabillas.
- Cierre de botón y bragueta de cremallera.

Tallas: 38, 40, 42, 44, 46, 48, 50, 52, 54, 56

Tejido Principal: 100% Algodón (230 g/m2)

Tejido A.V.: 50% Poliéster 50% Algodón (250 g/m2)



marino/amarillo a.v.

marino/naranja a.v.



C4028

ALTA VISIBILIDAD EN ISO 20471. Clase 1

Protección contra AMBIENTES FRÍOS EN14058. Clase 1

- Pantalón para el frío combinado con alta visibilidad y cintas reflectantes.
- Tejido de doble capa. Interior en polar.
- Dos bolsos de abertura inclinada en los costados, dos bolsos laterales de plastón con cartera de velcro. Un bolso trasero interior con cierre de presilla y botón.
- Dos cintas reflectantes en perneras con pieza de alta visibilidad.
- Elástico en la cintura. Trabillas.
- Cierre de corchete y bragueta de cremallera.

Tallas: 40, 42, 44, 46, 48, 50, 52, 54, 56, 58, 60

Tejido Principal: 80% Poliéster 20% Algodón

Tejido A.V.: 50% Poliéster 50% Algodón

Tejido Interior: 100% Poliéster (Ext.+Int. 330 g/m2)



- ▶ Cazadora C4110
- ▶ Pantalón C4018
- ▶ Bota P1101

- ▶ Sudadera C9030
- ▶ Chaleco S4032
- ▶ Pantalón C4018
- ▶ Bota P1101



marino/amarillo a.v.

marino/naranja a.v.



Tejido exterior
OXFORD

S4032

- Chaleco acolchado combinado en tejido Oxford con cintas reflectantes.
- Cuello alto y cierre de cremallera oculta por solapa de corchetes.
- Un bolso de pecho y dos laterales interiores con cierre de cremallera. Dos bolsos con fuelle y cartera de corchetes en los costados. Un bolso de pecho de plastón con cierre de velcro en el interior.
- Dos cintas reflectantes en pecho y espalda con pieza central de alta visibilidad.
- Sisas ajustables.
- Elástico en los laterales de la cintura.

Tallas: S, M, L, XL, XXL

Tejido Exterior: 100% Poliéster (180 g/m2)

Tejido Interior (Acolchado+Forro): 100% Poliéster (250 g/m2)



marino/naranja a.v.

marino/amarillo a.v.

EN ISO 20471



Tejido exterior
OXFORD

S4035

ALTA VISIBILIDAD EN ISO 20471. Clase 1

- Chaleco acolchado combinado en tejido Oxford con cintas reflectantes.
- Parte superior de alta visibilidad.
- Cuello alto y cierre de cremallera oculta por solapa de corchetes.
- Un bolso de pecho y dos laterales interiores con cierre de cremallera. Dos bolsos con fuelle y cartera de corchetes en los costados. Un bolso de pecho de plastón con cierre de velcro en el interior.
- Dos cintas reflectantes en pecho y espalda.
- Sisas ajustables.
- Elástico en los laterales de la cintura.

Tallas: S, M, L, XL, XXL

Tejido Exterior: 100% Poliéster (135 g/m2)

Tejido Interior (Acolchado+Forro): 100% Poliéster (250 g/m2)



- 
- A man with a beard and dark hair is shown in profile, walking towards the left. He is wearing a high-visibility work uniform consisting of a dark blue long-sleeved shirt and dark blue trousers. Over the shirt, he wears a bright yellow-green high-visibility vest with two horizontal reflective silver stripes. He is carrying a white hard hat under his left arm and a large black duffel bag with yellow-green reflective stripes and the 'WORKTEAM' logo in his right hand. The bag is resting on the ground. The background shows a large, weathered metal structure, possibly part of a truck or industrial equipment, with various pipes and mechanical components. The ground is paved asphalt.
- Chaleco C8250
 - Pantalón B4031
 - Bolsa WFA403
 - Zapato P3013



EN ISO 20471



Cintas reflectantes discontinuas



Prenda reversible

C8250

ALTA VISIBILIDAD EN ISO 20471. Clase 1

- Chaleco reversible acolchado.
- Cuello alto con cierre de cremallera de nylon.
- Solapa protectora cubriendo la cremallera.
- Ribeteado con bias elástico a contraste.

Exterior: Combinado con alta visibilidad y cintas reflectantes segmentadas.

- Dos bolsos laterales interiores con cierre de cremallera.
- Un bolso de pecho interior con cierre de cremallera.
- Dos cintas reflectantes segmentadas termoadhesivas en pecho y espalda.

- Colgador en la parte trasera del cuello.

Interior: Acolchado respuntheado.

- Dos bolsos laterales interiores con cierre de cremallera.

Tallas: S, M, L, XL, XXL, 3XL

Tejido Exterior: 100% Poliéster (140 g/m²)

Interior (Acolchado+Forro): 100% Poliéster (225 g/m²)



naranja a.v./marino



amarillo a.v./marino



- Gorra WFA907
- Chaqueta S9605
- Pantalón C3218



naranja a.v./marino

amarillo a.v./marino



S9600

ALTA VISIBILIDAD EN ISO 20471. Clase 1

- Chaqueta Workshell combinada con tejido acolchado.
- Cuello alto forrado con polar.
- Cierre de cremallera.
- Solapa protectora interior vuelta en la parte superior cubriendo la cremallera.
- Dos bolsos laterales interiores con cierre de cremallera.
- Un bolso de pecho interior con cierre de cremallera.
- Dos cintas reflectantes en pecho, espalda y mangas.
- Puños y bajo ribeteados con bies elástico a contraste.

Tallas: S, M, L, XL, XXL, 3XL

Tejido Exterior (Acolchado+Forro): 100% Poliéster (385 g/m2)

Tejido Workshell: 100% Poliéster (300 g/m2)



marino/naranja a.v.

marino/amarillo a.v.



S9605

- Chaqueta Workshell combinada con tejido acolchado.
- Cuello alto forrado con polar.
- Cierre de cremallera de nylon.
- Solapa protectora interior vuelta en la parte superior cubriendo la cremallera.
- Dos bolsos laterales interiores con cierre de cremallera.
- Dos bolsos de pecho interiores con cierre de cremallera.
- Dos cintas reflectantes en pecho, espalda y mangas.
- Puños y bajo ribeteados con bies elástico a contraste.

Tallas: S, M, L, XL, XXL, 3XL

Tejido Exterior (Acolchado+Forro): 100% Poliéster (385 g/m2)

Tejido Workshell: 100% Poliéster (300 g/m2)





Workshell S9505

Pantalón S9820

Zapato P1201

Workshell S9520

Pantalón S9820

Zapato P1201



marino/naranja a.v.

marino/amarillo a.v.



Tallas grandes

S9520

ALTA VISIBILIDAD EN ISO 20471. Clase 1

- Chaqueta Workshell combinada con cintas reflectantes.
- Cuello alto y cierre de cremallera.
- Solapa protectora interior vuelta en la parte superior cubriendo la cremallera.
- Un bolso de pecho y dos laterales interiores con cremallera.
- Dos cintas reflectantes en pecho, espalda y mangas con pieza central de alta visibilidad.
- Bocamanga ajustable con velcro.
- Cordón elástico con pieza ajustable en cuello y bajo.
- Tejido corta vientos, repelente al agua y resistente al desgarro con membrana interior transpirable y aislante e interior de alta capacidad térmica.

Tallas: S, M, L, XL, XXL, 3XL (Disponible en 5XL)

Tejido: 96% Poliéster 4% Elastano (330 g/m²)



marino/naranja a.v.

marino/amarillo a.v.



S9820

ALTA VISIBILIDAD EN ISO 20471. Clase 1

- Pantalón Workshell combinado con alta visibilidad y cintas reflectantes.
- Dos bolsos de abertura vertical en los costados y dos bolsos laterales, todos interiores con cierre de cremallera. Dos bolsos traseros interiores con cremallera.
- Dos cintas reflectantes en perneras con pieza central de alta visibilidad.
- Elástico en la cintura. Trabillas.
- Cierre de botón y bragueta de cremallera.
- Tejido corta vientos, repelente al agua y resistente al desgarro con membrana interior transpirable y aislante e interior de alta capacidad térmica.

Tallas: S, M, L, XL, XXL

Tejido: 96% Poliéster 4% Elastano (330 g/m²)





marino/amarillo a.v.



marino/naranja a.v.



Tallas grandes

S9525

ALTA VISIBILIDAD EN ISO 20471. Clase 1

- Chaqueta Workshell combinada con cintas reflectantes.
- Parte superior de alta visibilidad.
- Cuello alto y capucha enrollable con cordón para ajustar.
- Cierre de cremallera.
- Solapa protectora interior vuelta en la parte superior cubriendo la cremallera.
- Dos bolsos de pecho y dos laterales interiores con cremallera.
- Dos cintas reflectantes en pecho, espalda y mangas.
- Manga ranglan y puños ajustables con velcro.
- Cortes decorativos.
- Cordón elástico con pieza ajustable en bajo.
- Tejido corta vientos, repelente al agua y resistente al desgarro con membrana interior transpirable y aislante e interior de alta capacidad térmica.

Tallas: S, M, L, XL, XXL, 3XL (Disponible en 5XL)

Tejido: 96% Poliéster 4% Elastano (330 g/m2)



marino/amarillo a.v.



marino/naranja a.v.



Tallas grandes

S9510

- Chaqueta Workshell combinada con canesús de alta visibilidad que continúan en hombros.
- Cuello alto y cierre de cremallera.
- Solapa protectora interior vuelta en la parte superior cubriendo la cremallera.
- Un bolso de pecho y dos laterales interiores con cremallera.
- Manga ranglan y bocamanga ajustable con velcro.
- Cortes decorativos.
- Tejido corta vientos, repelente al agua y resistente al desgarro con membrana interior transpirable y aislante e interior de alta capacidad térmica.

Tallas: S, M, L, XL, XXL, 3XL (Disponible en 5XL)

Tejido: 96% Poliéster 4% Elastano (330 g/m2)





marino/haranja a.v.



marino/amarillo a.v.



Tallas grandes

S9505

- Chaqueta Workshell combinada con cintas reflectantes y canesús.
- Parte superior de alta visibilidad.
- Cuello alto y cierre de cremallera.
- Solapa protectora interior vuelta en la parte superior cubriendo la cremallera.
- Dos bolsos de pecho y dos laterales interiores con cremallera.
- Una cinta reflectante en pecho y espalda.
- Bocamanga ajustable con velcro.
- Cortes decorativos.
- Cordón elástico con pieza ajustable en bajo.
- Tejido corta vientos, repelente al agua y resistente al desgarro con membrana interior transpirable y aislante e interior de alta capacidad térmica.

Tallas: S, M, L, XL, XXL, 3XL (Disponible en 5XL)

Tejido: 96% Poliéster 4% Elastano (330 g/m2)



Workshell S9505

Sudadera C9841

Pantalón B1434

Sudadera C9841

Pantalón B1434





marino/amarillo a.v.



marino/naranja a.v.



Contra el frío



NUEVO MODELO

C9840

- Sudadera combinada.
- Cuello alto con cierre de media cremallera y costuras reforzadas.
- Parte superior de alta visibilidad.
- Suave y cálido acabado en el interior.
- Puños y cintura elásticos en punto canalé.

Tallas: S, M, L, XL, XXL, 3XL

Tejido principal: 65% Poliéster 35% Algodón (280 g/m²)
 Tejido A.V.: 100% Poliéster (280 g/m²)



marino/amarillo a.v.



marino/naranja a.v.



Contra el frío



NUEVO MODELO

C9841

- Sudadera combinada con cinta reflectante.
- Cuello alto con cierre de media cremallera y costuras reforzadas.
- Parte superior de alta visibilidad.
- Una cinta reflectante en pecho y espalda.
- Suave y cálido acabado en el interior.
- Puños y cintura elásticos en punto canalé.

Tallas: S, M, L, XL, XXL, 3XL

Tejido principal: 65% Poliéster 35% Algodón (280 g/m²)
 Tejido A.V.: 100% Poliéster (280 g/m²)



Tallas grandes



Cierre de velcro



EN 14058

PROTECCIÓN FRÍO



EN ISO 20471

ALTA VISIBILIDAD



C3839

ALTA VISIBILIDAD EN ISO 20471. Clase 2
Protección contra AMBIENTES FRÍOS EN 14058. Clase 1

- Sudadera combinada con cintas reflectantes.
- Parte superior de alta visibilidad.
- Cuello alto con cierre de velcro.
- Dos cintas reflectantes en pecho, espalda y mangas.
- Puños y cintura elásticos en punto canalé.

Tallas: S, M, L, XL, XXL, 3XL, 4XL

Tejido A.V.: 100% Poliéster (280 g/m²)

Tejido Secundario: 65% Poliéster 35% Algodón (280 g/m²)



marino/amarillo a.v.

marino/naranja a.v.



EN 14058

PROTECCIÓN FRÍO



EN ISO 20471

ALTA VISIBILIDAD



C9036

ALTA VISIBILIDAD EN ISO 20471. Clase 2
Protección contra AMBIENTES FRÍOS EN 14058. Clase 1

- Sudadera combinada con cintas reflectantes.
- Capucha con cordón elástico y pieza ajustable.
- Cierre de cremallera.
- Cubre costuras en el interior del cuello y costuras reforzadas.
- Parte superior de alta visibilidad.
- Dos bolsos laterales interiores.
- Dos cintas reflectantes en pecho, espalda y mangas.
- Puños y cintura elásticos en punto canalé.

Tallas: S, M, L, XL, XXL, 3XL

Tejido A.V.: 100% Poliéster (280 g/m²)

Tejido Secundario: 80% Poliéster 20% Algodón (280 g/m²)



marino/amarillo a.v.

marino/naranja a.v.



EN 14058

PROTECCIÓN FRÍO



EN ISO 20471

ALTA VISIBILIDAD



C9037

ALTA VISIBILIDAD EN ISO 20471. Clase 2
Protección contra AMBIENTES FRÍOS EN 14058. Clase 1

- Sudadera combinada con cintas reflectantes.
- Cuello alto con cierre de cremallera de y costuras reforzadas.
- Parte superior de alta visibilidad.
- Dos bolsos laterales interiores.
- Dos cintas reflectantes en pecho, espalda y mangas.
- Puños y cintura elásticos en punto canalé.

Tallas: S, M, L, XL, XXL, 3XL

Tejido A.V.: 100% Poliéster (280 g/m²)

Tejido Secundario: 80% Poliéster 20% Algodón (280 g/m²)



marino/naranja a.v.

marino/amarillo a.v.

- Camiseta C2941
- Chaqueta C9036
- Pantalón C4014
- Bota P1101

- Workshell S9525
- Pantalón C4014
- Bota P1101

marino/naranja a.v.

marino/amarillo a.v.



gris/amarillo a.v.

blanco/amarillo a.v.



C9035

ALTA VISIBILIDAD EN ISO 20471. Clase 2
Protección contra AMBIENTES FRÍOS EN 14058. Clase 1

- Sudadera combinada con cintas reflectantes.
- Cuello alto con cierre de media cremallera y costuras reforzadas.
- Parte superior de alta visibilidad.
- Dos bolsos laterales interiores.
- Dos cintas reflectantes en pecho, espalda y mangas.
- Puños y cintura elásticos en punto canalé.

Tallas: S, M, L, XL, XXL, 3XL

Tejido A.V.: 100% Poliéster (280 g/m2)

Tejido Secundario: 80% Poliéster 20% Algodón (280 g/m2)



Punto grueso



C5511

ALTA VISIBILIDAD EN ISO 20471. Clase 1

- Jersey combinado de punto grueso con cintas reflectantes.
- Parte superior de alta visibilidad.
- Cuello alto con cierre de media cremallera.
- Cuello, puños y cintura en punto canalé.
- Dos cintas reflectantes en pecho, espalda y mangas.

Tallas: S, M, L, XL, XXL

Tejido: 100% Acrílico (550 g/m2)



amarillo a.v./verde oscuro
 hasta fin de existencias
 Consultar stocks



amarillo a.v./verde oscuro

amarillo a.v./marino

A woman with long dark hair is shown in profile, looking towards the right. She is wearing a bright neon yellow-green knit beanie with grey tiger-stripe patterns on the side. Her work jacket is also neon yellow-green with reflective grey bands on the cuffs and hem. Underneath, she wears a white long-sleeved shirt. She is leaning on a rustic wooden railing made of vertical posts. The background is a large, open industrial space with a complex wooden truss ceiling and skylights.

▶ Gorro WFA917
▶ Sudadera C9035



amarillo a.v./blanco



amarillo a.v./marino



Tejido acolchado



NUEVO MODELO

C1010

ALTA VISIBILIDAD EN ISO 20471.

- Chaleco acolchado para alimentación, combinado con cintas reflectantes.
- Parte superior de alta visibilidad.
- Cuello alto y cierre de corchetes ocultos.
- Pespunteado a rombos.
- Elástico en los laterales de la cintura.
- Dos cintas reflectantes en pecho y espalda.
- Ribeteado con bias.

Tallas: S, M, L, XL, XXL 3XL

Tejido contraste: 65% Poliéster 35% Algodón (200 g/m2)

Tejido A.V.: 50% Poliéster 50% Algodón (250 g/m2)

Tejido interior (Acolchado+Forro): 100% Poliéster (300 g/m2)



amarillo a.v./marino



amarillo a.v./blanco



Tejido acolchado



NUEVO MODELO

C1015

ALTA VISIBILIDAD EN ISO 20471.

- Cazadora acolchada para alimentación, combinada con cintas reflectantes.
- Parte superior de alta visibilidad.
- Cuello alto y cierre de corchetes ocultos.
- Pespunteado a rombos.
- Dos cintas reflectantes en pecho, espalda y mangas.
- Puño elástico en el interior de la manga.
- Bajo ajustable con cordón.

Tallas: S, M, L, XL, XXL 3XL

Tejido contraste: 65% Poliéster 35% Algodón (200 g/m2)

Tejido A.V.: 50% Poliéster 50% Algodón (250 g/m2)

Tejido interior (Acolchado+Forro): 100% Poliéster (300 g/m2)



Sudadera C9031

Chaleco C1010

Pantalón B1417

Zapato P1201

Cazadora C1015

Pantalón C2911

Zapato P1201



marino/amarillo a.v.

marino/naranja a.v.



C4005

ALTA VISIBILIDAD EN ISO 20471. Clase 1

- Bermuda combinada con alta visibilidad y cintas reflectantes.
- Dos bolsos de abertura inclinada en los costados. Dos bolsos laterales con cinta reflectante, fuelle y cartera de velcro. Un bolso trasero de ojal con cierre de presilla y botón.
- Dos cintas reflectantes en perneras.
- Parte inferior de alta visibilidad.
- Elástico en cintura. Trabillas.
- Cierre de botón y bragueta de cremallera.

Tallas: 38, 40, 42, 44, 46, 48, 50, 52, 54

Tejido Principal: 65% Poliéster 35% Algodón (200 g/m2)

Tejido A.V.: 50% Poliéster 50% Algodón (250 g/m2)

Camiseta C3941

Bermuda C4005

Zapato P3013

verde oscuro/amarillo a.v.

gris/amarillo a.v.

marino/naranja a.v.

marino/amarillo a.v.



C4010

- Chaleco tipo safari combinado con cintas reflectantes.
- Parte superior de alta visibilidad.
- Escote a pico y cierre de cremallera de nylon.
- Dos bolsos de pecho de distinto tamaño con fuelle y cartera de velcro. Argolla metálica en el bolsillo superior.
- Dos bolsos laterales con fuelle y cierre de cremallera.
- Bolsillos auxiliares superpuestos con cartera de velcro.
- Dos cintas reflectantes en pecho y espalda.
- Ribeteado con bias.

Tallas: S, M, L, XL, XXL, 3XL

Tejido Principal: 65% Poliéster 35% Algodón (200 g/m2)
Tejido A.V.: 50% Poliéster 50% Algodón (250 g/m2)



marino/naranja a.v.

marino/amarillo a.v.



Reforzo en culera

C4014

- Pantalón con refuerzos combinado con alta visibilidad y cintas reflectantes.
- Dos bolsos de abertura inclinada en los costados, dos bolsos laterales de carga con cartera de velcro.
- Un bolso trasero de ojal con cierre de presilla y botón.
- Refuerzo en culera.
- Dos cintas reflectantes en perneras.
- Parte inferior de alta visibilidad.
- Elástico en cintura. Trabillas.
- Cierre de botón y bragueta de cremallera.

Tallas: 38, 40, 42, 44, 46, 48, 50, 52, 54

Tejido Principal: 65% Poliéster 35% Algodón (200 g/m2)
Tejido A.V.: 50% Poliéster 50% Algodón (250 g/m2)





- Cazadora C3211
- Pantalón C3214
- Bota P1101

- Piloto C3730
- Pantalón C3214
- Bota P1101



marino/amarillo a.v.

marino/naranja a.v.

C3211

ALTA VISIBILIDAD EN ISO 20471. Clase 1

- Cazadora combinada con cintas reflectantes.
- Parte superior de alta visibilidad.
- Cuello camisero y cierre de cremallera de nylon oculta por solapa postiza con velcro.
- Dos bolsos de pecho interiores con cierre de cremallera de nylon y dos bolsos laterales de ojal con cierre de corchete. Un bolsillo en la manga con cartera y velcro.
- Una cinta reflectante en hombros y dos en pecho, espalda y mangas.
- Puño con elástico.
- Cierre de velcro en cintura y elástico en los laterales.



Tallas: M, L, XL, XXL

Tejido Principal: 65% Poliéster 35% Algodón (240 g/m2)

Tejido A.V.: 50% Poliéster 50% Algodón (250 g/m2)



Refuerzo en culera



marino/amarillo a.v.



marino/naranja a.v.



C3214

ALTA VISIBILIDAD EN ISO 20471. Clase 1

- Pantalón con refuerzos combinado con alta visibilidad y cintas reflectantes.
- Dos bolsos de abertura inclinada en los costados, dos bolsos laterales de fuelle con cartera de pico y velcro. Dos bolsos traseros interiores con cartera de pico y velcro.
- Refuerzo en culera.
- Tres cintas reflectantes en perneras.
- Elástico en la cintura. Trabillas.
- Cierre de botón y bragueta de cremallera.

Tallas: 38, 40, 42, 44, 46, 48, 50, 52, 54

Tejido Principal: 65% Poliéster 35% Algodón (240 g/m2)

Tejido A.V.: 50% Poliéster 50% Algodón (250 g/m2)



marino/amarillo a.v.

marino/naranja a.v.

C3000



ALTA VISIBILIDAD EN ISO 20471. Clase 3

- Buzo combinado con alta visibilidad y cintas reflectantes.
- Cuello camisero y cierre de cremallera de nylon de doble tirador oculta por solapa de velcro.
- Un bolso de pecho interior con cierre de cremallera, dos bolsos laterales de abertura inclinada, dos bolsos laterales de carga con fuelle y cartera de velcro. Un bolso trasero de plastón.
- Cintas reflectantes en pecho, espalda, mangas y perneras.
- Parte superior, inferior y vistas de bolsos de alta visibilidad.
- Puño elástico.
- Elástico en la espalda.

Tallas: M, L, XL, XXL

Tejido Principal: 65% Poliéster 35% Algodón (240 g/m2)

Tejido A.V.: 50% Poliéster 50% Algodón (250 g/m2)



amarillo a.v./marino



naranja a.v./marino

C3811

- Camisa combinada de manga corta con cintas reflectantes.
- Parte superior de alta visibilidad.
- Cuello clásico y cierre central de botones.
- Dos bolsos de pecho de plastón con cartera de botón.
- Una cinta reflectante en mangas y dos en pecho y espalda.
- Espalda con canesú.

Tallas: 38, 40, 42, 44, 46, 48, 50, 52, 54

Tejido: 65% Poliéster 35% Algodón (105 g/m2)



amarillo a.v./marino



naranja a.v./marino

C3813

- Camisa combinada de manga larga con cintas reflectantes.
- Parte superior de alta visibilidad.
- Cuello clásico y cierre central de botones.
- Dos bolsos de pecho de plastón con cartera de botón.
- Dos cintas reflectantes en pecho, espalda y mangas.
- Puño de botón.
- Espalda con canesú.

Tallas: 38, 40, 42, 44, 46, 48, 50, 52, 54, 56

Tejido: 65% Poliéster 35% Algodón (105 g/m2)



marino/amarillo a.v.



marino/naranja a.v.



NUEVO MODELO

C4021

- Polar 'segunda piel' combinado de cuello alto.
- Cierre de media cremallera.
- Parte superior de alta visibilidad.
- Una cinta reflectante en pecho y espalda.
- Ligero, confortable y deportivo, muy cálido.

Tallas: S, M, L, XL, XXL 3XL

Tejido: 100% Poliéster (160 g/m2)



marino/amarillo a.v.



marino/naranja a.v.



Tallas grandes

C4020

- Chaqueta polar combinada con cintas reflectantes.
- Parte superior de alta visibilidad.
- Cuello alto y cierre de cremallera de nylon.
- Un bolso de pecho y dos bolsos laterales interiores con cremalleras de nylon.
- Una cinta reflectante en pecho y espalda.
- Puño con elástico.
- Cordón elástico con pieza ajustable en bajo.

Tallas: S, M, L, XL, XXL, 3XL, 4XL

Tejido: 100% Poliéster (260 g/m2)



naranja a.v./marino



amarillo a.v./marino



Tallas grandes

C4025

ALTA VISIBILIDAD EN ISO 20471. Clase 2
Protección contra AMBIENTES FRÍOS EN 14058. Clase 1

- Chaqueta polar combinada con cintas reflectantes.
- Parte superior de alta visibilidad.
- Cuello alto y cierre de cremallera de nylon.
- Un bolso de pecho y dos bolsos laterales interiores con cremallera de nylon.
- Dos cintas reflectantes en pecho, espalda y mangas.
- Puño con elástico.
- Cordón elástico con pieza ajustable en bajo.

Tallas: S, M, L, XL, XXL, 3XL, 4XL

Tejido: 100% Poliéster (260 g/m2)



amarillo a.v./marino

naranja a.v./marino



Tallas grandes

C3710

ALTA VISIBILIDAD EN ISO 20471. Clase 2
Protección contra AMBIENTES FRÍOS EN 14058. Clase 3
Protección contra la LLUVIA EN343. Clase 3/1

- Parka acolchada e impermeable en tejido Oxford, combinada y con cintas reflectantes.
- Parte superior de alta visibilidad.
- Cuello camisero y capucha interior ajustable con cordón.
- Cierre de cremallera de doble tirador oculta por solapa postiza con corchetes.
- Dos bolsos laterales de ojal con cartera. Un bolso de pecho de plastón en el interior.
- Una cinta reflectante en hombros y dos en pecho, espalda y mangas.
- Puño elástico en el interior de la manga.

Tallas: S, M, L, XL, XXL, 3XL, 4XL
 (Amarillo A.V./Marino hasta la 6XL)

Tejido Exterior: 100% Poliéster (180 g/m2)

Tejido Interior (Acolchado+Forro): 100% Poliéster (250 g/m2)



naranja a.v./marino

amarillo a.v./marino



Mangas desmontables



Tallas grandes

C3730

ALTA VISIBILIDAD EN ISO 20471. Clase 2
Protección contra AMBIENTES FRÍOS EN 14058. Clase 3

- Piloto acolchada e impermeable en tejido Oxford, combinada, con mangas desmontables y cintas reflectantes.
- Parte superior de alta visibilidad.
- Cuello alto y cierre de cremallera.
- Dos bolsos interiores con cierre de cremallera y un bolso auxiliar de fuelle con cartera de velcro en el pecho. Dos bolsos laterales de ojal. Un bolso de plastón con cierre de cremallera y bolsillo compartimentado en la manga. Un bolso de pecho de plastón en el interior.
- Una cinta reflectante en hombros y dos en pecho, espalda y mangas.
- Puños y cintura elásticos en punto canalé.

Tallas: S, M, L, XL, XXL, 3XL, 4XL

Tejido Exterior: 100% Poliéster (180 g/m2)

Tejido Interior (Acolchado+Forro): 100% Poliéster (250 g/m2)



naranja a.v./negro

rojo/negro

amarillo a.v./negro



Mangas desmontables

C3750

- Piloto acolchada e impermeable en tejido Oxford, combinada, con mangas desmontables y cintas reflectantes.
- Canesús y cuello alto con capucha interior ajustable con cordón.
- Cierre de cremallera de doble tirador oculta por solapa postiza con corchetes.
- Dos bolsos de pecho interiores con cierre de cremallera. Dos bolsos laterales de ojal. Dos bolsos con cierre de velcro en el interior.
- Una cinta reflectante en hombros y dos en pecho, espalda y mangas.
- Puños y cintura elásticos en punto canalé.

Tallas: XS, S, M, L, XL, XXL

Tejido Exterior: 100% Poliéster (180 g/m2)

Tejido Interior (Acolchado+Forro): 100% Poliéster (250 g/m2)

Piloto C3750

Pantalón C2911

Bota P1101



Parka C3745

Pantalón C4019

Bota P1101



Parka B3795

Fular WFA111





naranja a.v./marino



B3795

EPI Cat. III
SOLDADURA EN ISO 11611. Clase 2 (A1 + A2)
IGNÍFUGO EN ISO 11612 (A1, A2, B1, C1, E3, F1)
ANTIESTÁTICO EN 1149-5
ARCO ELÉCTRICO EN 61482-2 APC=1
PROTECCIÓN QUÍMICA EN 13034. Tipo PB[6]
Protección contra AMBIENTES FRÍOS EN 14058. Clase 4/2
Protección contra la LLUVIA EN 343. Clase 4/1
ALTA VISIBILIDAD EN ISO 20471. Clase 2

- Parka ignífuga, impermeable, de alta visibilidad, antiestática con protección para soldadura, arco eléctrico, ambientes fríos y contra productos químicos.
- Cuello alto y capucha interior.
- Cierre de cremallera de metal y corchetes ocultos por solapa postiza.
- Dos bolsos laterales con solapas de seguridad y cierre de corchete oculto.
- Una cinta reflectante termosellada ignífuga en hombros y dos en pecho, espalda y mangas.
- Puño elástico en el interior de la manga.

Tallas: S, M, L, XL, XXL

Tejido Exterior: 98% Poliéster 2% Fibra Antiestática (360 g/m2)
 Acolchado: 100% Modacrílico (190 g/m2)
 Forro: 100% Algodón Ignífugo (170 g/m2)



amarillo a.v./marino



parka



impermeable



softshell



chaleco a.v.



Cuatro prendas en una



C3745

ALTA VISIBILIDAD EN ISO 20471. Clase 2
Protección contra AMBIENTES FRÍOS EN 14058. Clase 1
Protección contra la LLUVIA EN343. Clase 3/1

Parka convertible 4 en 1. Combinada, desmontable, con cintas reflectantes y parte superior de alta visibilidad.

- **Exterior:** Impermeable en tejido Oxford de cuello alto con capucha interior ajustable con cordón.
 - Cierre de cremallera de doble tirador oculta por doble solapa y cierre de corchetes.
 - Dos bolsos laterales solapados con cremallera.
 - Una cinta reflectante en hombros y dos en pecho, espalda y mangas.
 - Bocamanga interior con bies elástico.
 - Forro interior de rejilla.
- **Interior:** Chaqueta WORKSHELL con mangas desmontables unida a la prenda exterior por medio de cremalleras.
 - Cuello alto y cierre de cremallera.
 - Un bolso de pecho y dos laterales interiores con cierre de cremallera.
 - Una cinta reflectante en hombros y dos en pecho, espalda y mangas.
 - Bocamanga ajustable con velcro.

Tallas: S, M, L, XL, XXL

Tejido Impermeable: 100% Poliéster (180 g/m²)

Tejido Softshell: 96% Poliéster 4% Elastano (310 g/m²)



naranja a.v./marino

amarillo a.v./marino



naranja a.v./marino

amarillo a.v./marino

5^{EN}
Cinco prendas en una

EN 343 3 1 x	EN 14058 2 x x x	EN ISO 20471 2
PROTEC. LLUVIA	PROTECCIÓN FRÍO	

C3735

ALTA VISIBILIDAD EN ISO 20471. Clase 2
Protección contra AMBIENTES FRÍOS EN 14058. Clase 2
Protección contra la LLUVIA EN343. Clase 3/1

Parka convertible 5 en 1. Combinada, desmontable, con cintas reflectantes y parte superior de alta visibilidad.

- **Exterior:** Impermeable en tejido Oxford de cuello alto con capucha interior ajustable con cordón.
 - Cierre de cremallera de doble tirador oculta por solapa de corchetes.
 - Un bolso de pecho con fuelle y cartera de velcro. Dos bolsos con fuelle de acceso superior y lateral con cartera de velcro en los laterales. Un bolso de plastón con cierre de velcro en el interior.
 - Una cinta reflectante en hombros y dos en pecho, espalda y mangas.
 - Puño elástico en el interior de la manga.
 - Forro interior de rejilla.
- **Interior:** Parka con acolchado ligero, reversible, con mangas desmontables unida a la prenda exterior por medio de cremalleras.
 - Cuello mao en punto canalé y cierre de cremallera.
 - Un bolso de pecho con fuelle y cartera de velcro. Dos bolsos laterales de plastón de abertura inclinada con cierre de velcro en el exterior y abiertos en el interior.
 - Una cinta reflectante en hombros y dos en pecho y espalda.

Tallas: S, M, L, XL, XXL, 3XL
Tejido Impermeable: 100% Poliéster (180 g/m²)
Tejido Parka: 100% Poliéster (250 g/m²)



parka

impermeable



parka ligera

chaleco a.v.

chaleco marino



Workshell S9525

Pantalón C3314



azulina/amarillo a.v. rojo/amarillo a.v. verde oscuro/amarillo a.v. blanco/amarillo a.v.



EN ISO 20471



Tallas grandes



Nuevo color
blanco/amarillo a.v.



S9525

ALTA VISIBILIDAD EN ISO 20471. Clase 1

- Chaqueta Workshell combinada con cintas reflectantes.
- Parte superior de alta visibilidad.
- Cuello alto y capucha enrollable con cordón para ajustar.
- Cierre de cremallera.
- Solapa protectora interior vuelta en la parte superior cubriendo la cremallera.
- Dos bolsos de pecho y dos laterales interiores con cremallera.
- Dos cintas reflectantes en pecho, espalda y mangas.
- Manga ranglan y puños ajustables con velcro.
- Cortes decorativos.
- Cordón elástico con pieza ajustable en bajo.
- Tejido corta vientos, repelente al agua y resistente al desgarro con membrana interior transpirable y aislante e interior de alta capacidad térmica.

Tallas: S, M, L, XL, XXL, 3XL

(Marino/Amarillo A.V. y Marino/Naranja A.V. disponibles en 5XL)

Tejido: 96% Poliéster 4% Elastano (330 g/m2)



gris/amarillo a.v.

marino/amarillo a.v.

marino/naranja a.v.



rojo/amarillo a.v.

azulina/amarillo a.v.

verde/amarillo a.v.

C3311

ALTA VISIBILIDAD EN ISO 20471. Clase 1

- Cazadora combinada con cintas reflectantes.
- Parte superior de alta visibilidad.
- Cuello camisero y cierre de cremallera de nylon oculta por solapa postiza con velcro.
- Dos bolsos de pecho interiores con cierre de cremallera de nylon y dos bolsos laterales de ojal con cierre de corchete. Un bolsillo en la manga con cartera y velcro.
- Una cinta reflectante en hombros y dos en pecho, espalda y mangas.
- Puño con elástico.
- Cierre de velcro en cintura y elástico en los laterales.

Tallas: M, L, XL, XXL (Verde/Amarillo A.V. desde la S)

Tejido Principal: 65% Poliéster 35% Algodón (240 g/m2)

Tejido A.V.: 50% Poliéster 50% Algodón (250 g/m2)



Refuerzo en culera



rojo/amarillo a.v.



azulina/amarillo a.v.



verde/amarillo a.v.

C3314

ALTA VISIBILIDAD EN ISO 20471. Clase 1

- Pantalón con refuerzos combinado con alta visibilidad y cintas reflectantes.
- Dos bolsos de abertura inclinada en los costados, dos bolsos laterales de fuelle con cartera de pico y velcro.
- Dos bolsos traseros interiores con cartera de pico y velcro.
- Refuerzo en culera.
- Tres cintas reflectantes en perneras.
- Elástico en la cintura. Trabillas.
- Cierre de botón y bragueta de cremallera.

Tallas: 38, 40, 42, 44, 46, 48, 50, 52, 54

Tejido Principal: 65% Poliéster 35% Algodón (240 g/m2)

Tejido A.V.: 50% Poliéster 50% Algodón (250 g/m2)



amarillo a.v./rojo.

amarillo a.v./azulina

amarillo a.v./verde.

C3812

- Camisa combinada de manga corta con cintas reflectantes.
- Parte superior de alta visibilidad.
- Cuello clásico y cierre central de botones.
- Dos bolsos de pecho de plastón con cartera de botón.
- Una cinta reflectante en mangas y dos en pecho y espalda.
- Espalda con canesú.

Tallas: 38, 40, 42, 44, 46, 48, 50, 52

Tejido: 65% Poliéster 35% Algodón (105 g/m2)



verde/amarillo a.v.

rojo/amarillo a.v.

azulina/amarillo a.v.



C4025

ALTA VISIBILIDAD EN ISO 20471. Clase 2
Protección contra AMBIENTES FRÍOS EN 14058. Clase 1

- Chaqueta polar combinada con cintas reflectantes.
- Parte superior de alta visibilidad.
- Cuello alto y cierre de cremallera de nylon.
- Un bolso de pecho y dos bolsos laterales interiores con cremallera de nylon.
- Dos cintas reflectantes en pecho, espalda y mangas.
- Puño con elástico.
- Cordón elástico con pieza ajustable en bajo.

Tallas: S, M, L, XL, XXL
 (Rojo/Amarillo A.V. hasta la 3XL)
 Tejido: 100% Poliéster (260 g/m²)



rojo/amarillo a.v.

verde /amarillo a.v.

C4030

- Chaqueta polar combinada con cintas reflectantes.
- Parte superior de alta visibilidad.
- Cuello alto y cierre de cremallera de nylon.
- Un bolso de pecho y dos bolsos laterales interiores con cremalleras de nylon.
- Una cinta reflectante en pecho y espalda.
- Puño con elástico.
- Cordón elástico con pieza ajustable en bajo.

Tallas: S, M, L, XL, XXL
 Tejido: 100% Poliéster (260 g/m²)





- ▶ Chaqueta polar C4025
- ▶ Pantalón C3314
- ▶ Bota P1101

- ▶ Parka C3711
- ▶ Pantalón C3314
- ▶ Bota P1101



amarillo a.v./azulina

amarillo a.v./rojo

amarillo a.v./verde



C3711

ALTA VISIBILIDAD EN ISO 20471. Clase 2
Protección contra AMBIENTES FRÍOS EN 14058. Clase 3
Protección contra la LLUVIA EN343. Clase 3/1

- Parka acolchada e impermeable en tejido Oxford, combinada y con cintas reflectantes.
- Parte superior de alta visibilidad.
- Cuello camisero y capucha interior ajustable con cordón.
- Cierre de cremallera de doble tirador oculta por solapa postiza con corchetes.
- Dos bolsos laterales de ojal con cartera.
- Un bolso de pecho de plastón en el interior.
- Una cinta reflectante en hombros y dos en pecho, espalda y mangas.
- Puño elástico en el interior de la manga.

Tallas: S, M, L, XL, XXL

Tejido Exterior: 100% Poliéster (180 g/m2)

Tejido Interior (Acolchado+Forro): 100% Poliéster (250 g/m2)



amarillo a.v./rojo

amarillo a.v./azulina

amarillo a.v./verde



Mangas desmontables

C3740

ALTA VISIBILIDAD EN ISO 20471. Clase 2
Protección contra AMBIENTES FRÍOS EN 14058. Clase 3

- Piloto acolchada e impermeable en tejido Oxford, combinada, con mangas desmontables y cintas reflectantes.
- Parte superior de alta visibilidad.
- Cuello alto y cierre de cremallera.
- Dos bolsos interiores con cierre de cremallera y un bolso auxiliar de fuelle con cartera de velcro en el pecho.
- Dos bolsos laterales de ojal. Un bolso de plastón con cierre de cremallera y bolsillo compartimentado en la manga. Un bolso de pecho de plastón en el interior.
- Una cinta reflectante en hombros y dos en pecho, espalda y mangas.
- Puños y cintura elásticos en punto canalé.

Tallas: S, M, L, XL, XXL

(Amarillo A.V./Verde, desde la XS hasta la 3XL)

Tejido Exterior: 100% Poliéster (180 g/m2)

Tejido Interior (Acolchado+Forro): 100% Poliéster (250 g/m2)





- ▶ Piloto C3737
- ▶ Pantalón C4057
- ▶ Bota P1101



- ▶ Polo C3867
- ▶ Chaleco C4047
- ▶ Pantalón C4057
- ▶ Botas P1101



rojo a.v./marino

C3877

ALTA VISIBILIDAD EN ISO 20471. Clase 1

- Polo combinado de manga larga en poliéster ojo de perdiz con cintas reflectantes.
- Parte superior de alta visibilidad.
- Cuello clásico con tapeta de tres botones y cubrecosturas interior.
- Aberturas laterales.
- Dos cintas reflectantes en pecho, espalda y mangas.
- Puño elástico.
- Cuello y puños en punto canalé.
- Tejido fresco y ligero de alta permeabilidad al aire.
- Transpirable, de fácil secado y resistente al encogimiento.

Tallas: S, M, L, XL, XXL, 3XL
Tejido: 100% Poliéster (160 g/m2)



rojo a.v./marino

C3867

ALTA VISIBILIDAD EN ISO 20471. Clase 1

- Polo combinado de manga corta en poliéster ojo de perdiz con cintas reflectantes.
- Parte superior de alta visibilidad.
- Cuello clásico en punto canalé con tapeta de tres botones y cubrecosturas interior.
- Una cinta reflectante en mangas y dos en pecho y espalda.
- Tejido fresco y ligero de alta permeabilidad al aire.
- Transpirable, de fácil secado y resistente al encogimiento.

Tallas: S, M, L, XL, XXL, 3XL
Tejido: 100% Poliéster (160 g/m2)



marino/rojo a.v.



C4057

ALTA VISIBILIDAD EN ISO 20471. Clase 1

- Pantalón combinado con alta visibilidad y cintas reflectantes.
- Dos bolsos de abertura inclinada en los costados, dos bolsos laterales de carga con cartera de velcro. Un bolso trasero con cierre de presilla y botón.
- Dos cintas reflectantes en perneras con pieza central de alta visibilidad.
- Elástico en la cintura. Trabillas.
- Cierre de botón y bragueta de cremallera.

Tallas: 40, 42, 44, 46, 48, 50, 52, 54, 56
Tejido Principal: 65% Poliéster 35% Algodón (200 g/m2)
Tejido A.V.: 65% Poliéster 35% Algodón (250 g/m2)





EN ISO 20471



rojo a.v./marino

C4047

ALTA VISIBILIDAD EN ISO 20471. Clase 1

- Chaleco tipo safari combinado con cintas reflectantes.
- Parte superior de alta visibilidad.
- Escote a pico y cierre de cremallera de nylon.
- Dos bolsos de pecho de distinto tamaño con fuelle y cartera de velcro. Argolla metálica en el bolsillo superior. Dos bolsos laterales con fuelle y cierre de cremallera. Bolsillos auxiliares superpuestos con cartera de velcro.
- Dos cintas reflectantes en pecho y espalda.
- Ribeteado con bias.

Tallas: S, M, L, XL, XXL, 3XL

Tejido Principal: 65% Poliéster 35% Algodón (200 g/m2)

Tejido A.V.: 65% Poliéster 35% Algodón (250 g/m2)



EN ISO 20471



rojo a.v./marino

C3617

ALTA VISIBILIDAD EN ISO 20471. Clase 1

- Chaleco combinado con cintas reflectantes.
- Parte superior de alta visibilidad.
- Escote a pico y cierre de cremallera de nylon.
- Un bolso de pecho transparente para identificador personal.
- Una cinta reflectante en hombros y dos en pecho y espalda.
- Ribeteado con bias.

Tallas: M, L, XL

Tejido: 100% Poliéster (130 g/m2)



Tejido exterior OXFORD



EN ISO 20471



rojo a.v./marino

S4037

ALTA VISIBILIDAD EN ISO 20471. Clase 1

- Chaleco combinado acolchado en tejido Oxford de cuello alto con cintas reflectantes.
- Parte superior de alta visibilidad.
- Cierre de cremallera oculta por solapa de corchetes.
- Un bolso de pecho y dos laterales interiores con cierre de cremallera. Dos bolsos con fuelle y cartera de corchetes en los costados. Un bolso de pecho de plastón con cierre de velcro en el interior.
- Dos cintas reflectantes en pecho y espalda.
- Sisas ajustables.
- Elástico en los laterales de la cintura.

Tallas: S, M, L, XL, XXL

Tejido Exterior: 100% Poliéster (135 g/m2)

Tejido Interior (Acolchado+Forro): 100% Poliéster (250 g/m2)



rojo a.v./marino

C4027

ALTA VISIBILIDAD EN ISO 20471. Clase 2
Protección contra AMBIENTES FRÍOS EN 14058. Clase 1

- Chaqueta polar combinada con cintas reflectantes.
- Parte superior de alta visibilidad.
- Cuello alto y cierre de cremallera de nylon.
- Un bolso de pecho y dos bolsos laterales interiores con cremallera de nylon.
- Dos cintas reflectantes en pecho, espalda y mangas.
- Puño con elástico.
- Cordón elástico con pieza ajustable en cintura.

Tallas: S, M, L, XL, XXL

Tejido: 100% Poliéster (260 g/m2)



rojo a.v./marino

C3717

ALTA VISIBILIDAD EN ISO 20471. Clase 2
Protección contra AMBIENTES FRÍOS EN 14058. Clase 3
Protección contra la LLUVIA EN343. Clase 3/1

- Parka acolchada e impermeable en tejido Oxford, combinada y con cintas reflectantes.
- Parte superior de alta visibilidad.
- Cuello camisero y capucha interior ajustable con cordón.
- Cierre de cremallera de doble tirador oculta por solapa postiza con corchetes.
- Dos bolsos laterales de ojal con cartera. Un bolso de pecho de plastón en el interior.
- Una cinta reflectante en hombros y dos en pecho, espalda y mangas.
- Puño elástico en el interior de la manga.

Tallas: S, M, L, XL, XXL

Tejido Exterior: 100% Poliéster (180 g/m2)

Tejido Interior (Acolchado+Forro): 100% Poliéster (250 g/m2)



Mangas desmontables



rojo a.v./marino

C3737

ALTA VISIBILIDAD EN ISO 20471. Clase 2
Protección contra AMBIENTES FRÍOS EN 14058. Clase 3

- Piloto acolchada e impermeable en tejido Oxford, combinada, con mangas desmontables y cintas reflectantes.
- Parte superior de alta visibilidad.
- Cuello alto y cierre de cremallera.
- Dos bolsos interiores con cierre de cremallera y un bolso auxiliar de fuelle con cartera de velcro en el pecho. Dos bolsos laterales de ojal. Un bolso de plastón con cierre de cremallera y bolsillo compartimentado en la manga. Un bolso de pecho de plastón en el interior.
- Una cinta reflectante en hombros y dos en pecho, espalda y mangas.
- Puños y cintura elásticos en punto canalé.

Tallas: S, M, L, XL, XXL

Tejido Exterior: 100% Poliéster (180 g/m2)

Tejido Interior (Acolchado+Forro): 100% Poliéster (250 g/m2)



amarillo a.v./naranja a.v./negro



C3866

ALTA VISIBILIDAD EN ISO 20471. Clase 2

- Polo combinado de manga corta en poliéster ojo de perdiz con cintas reflectantes.
- Cuello clásico con tapeta de tres botones y cubrecosturas interior.
- Una cinta reflectante en mangas y dos en pecho y espalda.
- Tejido fresco y ligero de alta permeabilidad al aire.
- Transpirable, de fácil secado y resistente al encogimiento.
- Cuello en punto canalé.

Tallas: **S, M, L, XL, XXL, 3XL**

Tejido: 100% Poliéster (160 g/m2)



amarillo a.v./naranja a.v./negro



Refuerzo en culera



C3216

ALTA VISIBILIDAD EN ISO 20471. Clase 1

- Pantalón con refuerzos combinado con alta visibilidad y cintas reflectantes.
- Dos bolsos de abertura inclinada en los costados, dos bolsos laterales de carga con cartera de pico y velcro. Dos bolsos traseros interiores con cartera de velcro.
- Refuerzo en culera.
- Tricolor y con tres cintas reflectantes en perneras.
- Elástico en la cintura. Trabillas.
- Cierre de botón y bragueta de cremallera.

Tallas: **40, 42, 44, 46, 48, 50, 52, 54, 56**

Tejido Principal: 65% Poliéster 35% Algodón (200 g/m2)

Tejido A.V.: 50% Poliéster 50% Algodón (250 g/m2)



amarillo a.v./naranja a.v.

C3616

ALTA VISIBILIDAD EN ISO 20471. Clase 1

- Chaleco combinado con cintas reflectantes.
- Escote a pico y cierre de cremallera de nylon.
- Un bolso de pecho transparente para identificador personal.
- Una cinta reflectante en hombros y dos en pecho y espalda.
- Ribeteado con bias a contraste.

Tallas: M, L, XL

Tejido: 100% Poliéster (130 g/m2)



amarillo a.v./naranja a.v.

C4046

ALTA VISIBILIDAD EN ISO 20471. Clase 2

- Chaleco tipo safari combinado con cintas reflectantes.
- Escote a pico y cierre de cremallera de nylon.
- Dos bolsos de pecho de distinto tamaño con fuelle y cartera de velcro. Argolla metálica en el bolsillo superior. Dos bolsos laterales con fuelle y cierre de cremallera. Bolsillos auxiliares superpuestos con cartera de velcro.
- Dos cintas reflectantes en pecho y espalda.
- Ribeteado con bias a contraste.

Tallas: S, M, L, XL, XXL, 3XL

Tejido: 50% Poliéster 50% Algodón (250 g/m2)



Tejido exterior
OXFORD



amarillo a.v./naranja a.v.

S4036

ALTA VISIBILIDAD EN ISO 20471. Clase 2

- Chaleco combinado acolchado en tejido Oxford de cuello alto con cintas reflectantes.
- Cierre de cremallera oculta por solapa de corchetes.
- Un bolso de pecho y dos laterales interiores con cierre de cremallera. Dos bolsos con fuelle y cartera de corchetes en los costados. Un bolso de pecho de plastón con cierre de velcro en el interior.
- Dos cintas reflectantes en pecho y espalda.
- Sisas ajustables.
- Elástico en los laterales de la cintura.

Tallas: S, M, L, XL, XXL

Tejido Exterior: 100% Poliéster (180 g/m2)

Tejido Interior (Acolchado+Forro): 100% Poliéster (250 g/m2)





amarillo a.v./naranja a.v.

C4026

ALTA VISIBILIDAD EN ISO 20471. Clase 3
Protección contra AMBIENTES FRÍOS EN 14058. Clase 1

- Chaqueta polar combinada con cintas reflectantes.
- Cuello alto y cierre de cremallera de nylon.
- Un bolso de pecho y dos bolsos laterales interiores con cremalleras de nylon.
- Dos cintas reflectantes en pecho, espalda y mangas.
- Puño con elástico.
- Cordón elástico con pieza ajustable en cintura.

Tallas: S, M, L, XL, XXL

Tejido: 100% Poliéster (260 g/m2)



amarillo a.v./naranja a.v.

C3716

ALTA VISIBILIDAD EN ISO 20471. Clase 3
Protección contra AMBIENTES FRÍOS EN 14058. Clase 3
Protección contra la LLUVIA EN343. Clase 3/1

- Parka acolchada e impermeable en tejido Oxford, de alta visibilidad, combinada y con cintas reflectantes.
- Cuello camisero y capucha interior ajustable con cordón.
- Cierre de cremallera de doble tirador oculta por solapa postiza con corchetes.
- Dos bolsos laterales de ojal con cartera. Un bolso de pecho de plastón en el interior.
- Una cinta reflectante en hombros y dos en pecho, espalda y mangas.
- Puño elástico en el interior de la manga.

Tallas: S, M, L, XL, XXL

Tejido Exterior: 100% Poliéster (180 g/m2)

Tejido Interior (Acolchado+Forno): 100% Poliéster (250 g/m2)



amarillo a.v./naranja a.v.

C3736

ALTA VISIBILIDAD EN ISO 20471. Clase 3
Protección contra AMBIENTES FRÍOS EN 14058. Clase 3

- Piloto acolchada e impermeable en tejido Oxford, de alta visibilidad, combinada, con mangas desmontables y cintas reflectantes.
- Cuello alto y cierre de cremallera.
- Dos bolsos interiores con cierre de cremallera y un bolso auxiliar de fuelle con cartera de velcro en el pecho. Dos bolsos laterales de ojal. Un bolso de plastón con cierre de cremallera y bolsillo compartimentado en la manga. Un bolso de pecho de plastón en el interior.
- Una cinta reflectante en hombros y dos en pecho, espalda y mangas.
- Puños y cintura elásticos en punto canalé.

Tallas: S, M, L, XL, XXL

Tejido Exterior: 100% Poliéster (180 g/m2)

Tejido Interior (Acolchado+Forno): 100% Poliéster (250 g/m2)



- ▶ Polo C3866
- ▶ Chaqueta polar C4026
- ▶ Pantalón C2911
- ▶ Botas P1101



- ▶ Parka C3716
- ▶ Pantalón C3216
- ▶ Bota P1101



naranja a.v.

amarillo a.v.

C3910



ALTA VISIBILIDAD EN ISO 20471. Clase 3

- Cazadora de alta visibilidad con cintas reflectantes.
- Cuello camisero y cierre de cremallera de nylon oculta por solapa postiza con velcro.
- Dos bolsos de pecho interiores con cierre de cremallera de nylon y dos bolsos laterales de ojal con cierre de corchete.
- Un bolsillo en la manga con cartera y velcro.
- Dos cintas reflectantes en pecho, espalda y mangas.
- Puño con elástico.
- Cierre de velcro en cintura y elástico en los laterales.

Tallas: M, L, XL, XXL

Tejido: 50% Poliéster 50% Algodón (250 g/m2)



**PRODUCTO EN LIQUIDACIÓN
CONSULTAR STOCKS**

C3950



ALTA VISIBILIDAD EN ISO 20471. Clase 3

- Buzo de alta visibilidad con cintas reflectantes.
- Cierre de cremallera de doble tirador oculta por solapa con velcro.
- Un bolso de pecho interior con cierre de cremallera, dos bolsos de abertura inclinada en los costados. Un bolso trasero de plastón.
- Dos cintas reflectantes en pecho, espalda, mangas y perneras.
- Puño elástico.
- Elástico en la espalda.

Tallas: M, L, XL, XXL

Tejido: 50% Poliéster 50% Algodón (250 g/m2)



amarillo a.v.

naranja a.v.



naranja a.v.

amarillo a.v.

C3915



ALTA VISIBILIDAD EN ISO 20471. Clase 2

- Pantalón de alta visibilidad con cintas reflectantes.
- Dos bolsos de abertura inclinada en los costados. Un bolso trasero de ojal con cierre de presilla y botón.
- Dos cintas reflectantes en perneras.
- Elástico en la cintura. Trabillas.
- Cierre de botón y bragueta de cremallera.

Tallas: 40, 42, 44, 46, 48, 50, 52, 54

Tejido: 50% Poliéster 50% Algodón (250 g/m2)

C3927

- Peto de alta visibilidad con cintas reflectantes y media espalda cubierta.
- Un bolso de pecho de plastón con cartera de botones, dos bolsos de abertura inclinada en los costados. Un bolso trasero de plastón y un bolso de espátula.
- Tirantes con elástico y hebillas automáticas.
- Cierre de botones en los laterales y bragueta de cremallera de nylon.
- Elástico en la espalda.

Tallas: 50, 52, 54, 56, 58, 60, 62, 64

Tejido: 50% Poliéster 50% Algodón (250 g/m2)



amarillo a.v.

naranja a.v.



- ▶ Polo C3880
- ▶ Peto C3927
- ▶ Bota P1101

- ▶ Cazadora C3910
- ▶ Pantalón C3915
- ▶ Bota P1101



amarillo a.v.

naranja a.v.



EN ISO 20471



C3945

ALTA VISIBILIDAD EN ISO 20471. Clase 2

- Camiseta de alta visibilidad de manga corta en poliéster ojo de perdiz con cintas reflectantes.
- Cuello redondo con cubrecosturas interior.
- Una cinta reflectante en mangas y dos en pecho y espalda.
- Tejido fresco y ligero de alta permeabilidad al aire.
- Transpirable, de fácil secado y resistente al encogimiento.

Tallas: S, M, L, XL, XXL, 3XL

Tejido: 100% Poliéster (160 g/m2)

EN ISO 20471



C3933

ALTA VISIBILIDAD EN ISO 20471. Clase 2

- Camiseta de alta visibilidad de manga larga en poliéster ojo de perdiz con cintas reflectantes.
- Cuello redondo con cubrecosturas interior.
- Dos cintas reflectantes en pecho, espalda y mangas.
- Puño elástico.
- Tejido fresco y ligero de alta permeabilidad al aire.
- Transpirable, de fácil secado y resistente al encogimiento.

Tallas: S, M, L, XL, XXL, 3XL

Tejido: 100% Poliéster (160 g/m2)



naranja a.v.

amarillo a.v.





amarillo a.v.

naranja a.v.



EN ISO 20471



C3880

ALTA VISIBILIDAD EN ISO 20471. Clase 2

- Polo de alta visibilidad de manga corta en poliéster ojo de perdiz con cintas reflectantes.
- Cuello clásico con tapeta de tres botones y cubrecosturas interior.
- Una cinta reflectante en mangas y dos en pecho y espalda.
- Tejido fresco y ligero de alta permeabilidad al aire.
- Transpirable, de fácil secado y resistente al encogimiento.
- Cuello en punto canalé.
- Aberturas laterales.

Tallas: S, M, L, XL, XXL, 3XL

Tejido: 100% Poliéster (160 g/m2)

EN ISO 20471



C3833

ALTA VISIBILIDAD EN ISO 20471. Clase 2

- Polo de alta visibilidad de manga larga en poliéster ojo de perdiz con cintas reflectantes.
- Cuello clásico con tapeta de tres botones y cubrecosturas interior.
- Dos cintas reflectantes en pecho, espalda y mangas.
- Puño elástico.
- Tejido fresco y ligero de alta permeabilidad al aire.
- Transpirable, de fácil secado y resistente al encogimiento.
- Cuello y puños en punto canalé.
- Aberturas laterales.

Tallas: S, M, L, XL, XXL

Tejido: 100% Poliéster (160 g/m2)



amarillo a.v.

naranja a.v.



- ▶ Sudadera C9030
- ▶ Pantalón C3915





naranja a.v.

amarillo a.v.



**PRODUCTO EN LIQUIDACIÓN
CONSULTAR STOCKS**

C3810

- Camisa de alta visibilidad de manga corta con cintas reflectantes.
- Cuello clásico y cierre central de botones.
- Dos bolsos en pecho de plastón con cartera de botón.
- Una cinta reflectante en mangas y dos en pecho y espalda.
- Espalda con canesú.
- Botones al tono.

Tallas: 38, 40, 42, 44, 46, 48, 50, 52, 54

Tejido: 65% Poliéster 35% Algodón (105 g/m2)



C9030

**ALTA VISIBILIDAD EN ISO 20471. Clase 2
Protección contra AMBIENTES FRÍOS EN 14058. Clase 1**

- Sudadera clásica de alta visibilidad, de cuello redondo con cintas reflectantes.
- Cubre costuras en el interior del cuello y costuras reforzadas.
- Dos cintas reflectantes en pecho, espalda y mangas.
- Suave y cálido acabado en el interior.
- Cuello, puños y cintura elásticos en punto canalé.

Tallas: S, M, L, XL, XXL, 3XL

Tejido: 100% Poliéster (280 g/m2)



amarillo a.v.

naranja a.v.





amarillo a.v.

naranja a.v.



Punto grueso

C5508

ALTA VISIBILIDAD EN ISO 20471. Clase 2 (SÓLO AMARILLO AV)

- Jersey de alta visibilidad en punto grueso con cintas reflectantes.
- Cuello alto con cierre de media cremallera.
- Cuello, puños y cintura en punto canalé.
- Dos cintas reflectantes en pecho, espalda y mangas.

Tallas: S, M, L, XL, XXL

Tejido: 100% Acrílico (550 g/m2)



amarillo a.v.

naranja a.v.



Tejido exterior OXFORD

C3209

ALTA VISIBILIDAD EN ISO 20471. Clase 2

- Chaleco acolchado de alta visibilidad en tejido Oxford con cintas reflectantes.
- Cuello alto y cierre de cremallera oculta por solapa de corchetes.
- Un bolso de pecho y dos laterales interiores con cierre de cremallera. Dos bolsos con fuelle y cartera de corchetes en los costados. Un bolso de pecho de plastón con cierre de velcro en el interior.
- Dos cintas reflectantes en pecho y espalda.
- Sisas ajustables.
- Elástico en los laterales de la cintura.

Tallas: M, L, XL, XXL

Tejido Exterior: 100% Poliéster (180 g/m2)

Tejido Interior (Acolchado+Forro): 100% Poliéster (250 g/m2)





amarillo a.v.

naranja a.v.



C4040

- Chaqueta polar de alta visibilidad con cinta reflectante.
- Cuello alto y cierre de cremallera de nylon.
- Un bolso de pecho y dos bolsos laterales interiores con cremalleras de nylon.
- Una cinta reflectante en pecho y espalda.
- Puño con elástico.
- Cordón elástico con pieza ajustable en bajo.

Tallas: S, M, L, XL, XXL

Tejido: 100% Poliéster (260 g/m2)



C4035

ALTA VISIBILIDAD EN ISO 20471. Clase 3
Protección contra AMBIENTES FRÍOS EN 14058. Clase 1

- Chaqueta polar de alta visibilidad con cintas reflectantes.
- Cuello alto y cierre de cremallera de nylon.
- Un bolso de pecho y dos bolsos laterales interiores con cremalleras de nylon.
- Dos cintas reflectantes en pecho, espalda y mangas.
- Puño con elástico.
- Cordón elástico con pieza ajustable en bajo.

Tallas: S, M, L, XL, XXL, 3XL

Tejido: 100% Poliéster (260 g/m2)



amarillo a.v.

naranja a.v.



- Workshell S9530
- Pantalón C3915
- Zapato P1201

EN ISO 20471



S9535

ALTA VISIBILIDAD EN ISO 20471. Clase 2

- Chaqueta Workshell de alta visibilidad con cintas reflectantes.
- Cuello alto y cierre de cremallera.
- Solapa protectora interior vuelta en la parte superior cubriendo la cremallera.
- Un bolso de pecho y dos laterales interiores con cierre de cremallera.
- Dos cintas reflectantes en pecho, espalda y mangas.
- Manga ranglan y puños ajustables con velcro.
- Cortes decorativos.
- Cordón elástico con pieza ajustable en el bajo.
- Tejido corta vientos, repelente al agua y resistente al desgarrar con membrana interior transpirable y aislante interior de alta capacidad térmica.

Tallas: S, M, L, XL, XXL, 3XL

Tejido: 96% Poliéster 4% Elastano (330 g/m²)



naranja a.v.

amarillo a.v.



S9530

- Chaqueta Workshell de alta visibilidad con cinta reflectante.
- Cuello alto y cierre de cremallera.
- Solapa protectora interior vuelta en la parte superior cubriendo la cremallera.
- Un bolso de pecho y dos laterales interiores con cierre de cremallera.
- Una cinta reflectante vertical en mangas.
- Manga ranglan y puños ajustables con velcro.
- Cortes decorativos.
- Cordón elástico con pieza ajustable en la el bajo.
- Tejido corta vientos, repelente al agua y resistente al desgarrar con membrana interior transpirable y aislante interior de alta capacidad térmica.

Tallas: S, M, L, XL, XXL, 3XL

Tejido: 96% Poliéster 4% Elastano (330 g/m²)



amarillo a.v.

naranja a.v.



S9320

- Chaleco Workshell de alta visibilidad con canesús.
- Cuello alto y cierre de cremallera.
- Un bolso de pecho y dos laterales interiores con cierre de cremallera. Un bolso de plastón con cierre de cremallera en el interior.
- Vivos reflectantes.
- Ribeteado con bias elástico a contraste.
- Tejido corta vientos, repelente al agua y resistente al desgarrar con membrana interior transpirable y aislante e interior de alta capacidad térmica.

Tallas: S, M, L, XL, XXL, 3XL

Tejido: 96% Poliéster 4% Elastano (330 g/m²)



naranja a.v.

amarillo a.v.



amarillo a.v.

naranja a.v.



C3700

ALTA VISIBILIDAD EN ISO 20471. Clase 3
Protección contra AMBIENTES FRÍOS EN 14058. Clase 3
Protección contra la LLUVIA EN343. Clase 3/1

- Parka acolchada e impermeable en tejido Oxford, de alta visibilidad y con cintas reflectantes.
- Cuello camisero con capucha interior ajustable con cordón.
- Cierre de cremallera de doble tirador oculta por solapa postiza con corchetes.
- Dos bolsos laterales de ojal con cartera. Un bolso de pecho de plastón en el interior.
- Una cinta reflectante en hombros y dos en pecho, espalda y mangas.
- Puño elástico en el interior de la manga.

Tallas: S, M, L, XL, XXL

Tejido Exterior: 100% Poliéster (180 g/m2)

Tejido Interior (Acolchado+Forro): 100% Poliéster (250 g/m2)



amarillo a.v.

naranja a.v.

C3200

- Parka acolchada e impermeable en tejido Oxford, de alta visibilidad y con cintas reflectantes.
- Cuello alto con capucha desmontable ajustable con cordón.
- Cierre de cremallera oculta por solapa postiza con corchete en cintura y trabillas en el cuello.
- Dos bolsos laterales solapados. Un bolso de pecho de plastón en el interior.
- Dos cintas reflectantes en pecho, espalda y mangas.
- Puño elástico en el interior de la manga.

Tallas: XS, S, M, L, XL, XXL, 3XL, 4XL

Tejido Exterior: 100% Poliéster (180 g/m2)

Tejido Interior (Acolchado+Forro): 100% Poliéster (250 g/m2)



amarillo a.v.

naranja a.v.

Mangas
desmontables

EN 14058

3
x
x
x
PROTECCIÓN FRÍO

EN ISO 20471

3

C3720

ALTA VISIBILIDAD EN ISO 20471. Clase 3
Protección contra AMBIENTES FRÍOS EN 14058. Clase 3

- Piloto acolchada e impermeable en tejido Oxford, de alta visibilidad, con mangas desmontables y cintas reflectantes.
- Cuello alto y cierre de cremallera, sin capucha.
- Dos bolsos interiores con cierre de cremallera y un bolso auxiliar de fuelle con cartera de velcro en el pecho. Dos bolsos laterales de ojal. Un bolso de plastón con cierre de cremallera y bolsillo compartimentado en la manga. Un bolso de pecho de plastón en el interior.
- Una cinta reflectante en hombros y dos en pecho, espalda y mangas.
- Puños y cintura elásticos en punto canalé.

Tallas: S, M, L, XL, XXL

Tejido Exterior: 100% Poliéster (180 g/m²)

Tejido Interior (Acolchado+Forro): 100% Poliéster (250 g/m²)



➤ Gorro WFA918

➤ Piloto C3720

➤ Pantalón C2912



amarillo a.v.

naranja a.v.



Tejido exterior OXFORD



S2010

ALTA VISIBILIDAD EN ISO 20471. Clase 3
Protección contra la LLUVIA EN343. Clase 3/1

Traje de agua impermeable, de alta visibilidad y con cintas reflectantes.

- **Parte superior:**
 - Impermeable con cierre de cremallera.
 - Cuello alto con capucha interior ajustable con cordón.
 - Dos bolsos laterales solapados. Un bolso de pecho de plastón con velcro en el interior.
 - Una cinta reflectante en hombros y dos en pecho, espalda y mangas.
 - Puño elástico en el interior de la manga.
 - Bajo ajustable con cordón.
 - Forro interior de rejilla.
- **Parte inferior:**
 - Pantalón impermeable con cintura elástica.
 - Dos cintas reflectantes en perneras.
 - Aberturas laterales de acceso al interior.
 - Bajo ajustable con corchetes.

Tallas: S, M, L, XL, XXL, 3XL

Tejido Exterior: 100% Poliéster (135 g/m²)

Rejilla Interior: 100% Poliéster (60 g/m²)



NUEVO MODELO



rojo a.v.



Tejido exterior OXFORD



S2015

ALTA VISIBILIDAD EN ISO 20471. Clase 3
Protección contra la LLUVIA EN343

Traje de agua impermeable, de alta visibilidad y con cintas reflectantes.

- **Parte superior:**
 - Impermeable con cierre de cremallera.
 - Cuello alto con capucha interior ajustable con cordón.
 - Dos bolsos laterales solapados. Un bolso de pecho de plastón con velcro en el interior.
 - Una cinta reflectante en hombros y dos en pecho, espalda y mangas.
 - Puño elástico en el interior de la manga.
 - Bajo ajustable con cordón.
 - Forro interior de rejilla.
- **Parte inferior:**
 - Pantalón impermeable con cintura elástica.
 - Dos cintas reflectantes en perneras.
 - Aberturas laterales de acceso al interior.
 - Bajo ajustable con corchetes.

Tallas: S, M, L, XL, XXL, 3XL

Tejido Exterior: 100% Poliéster (135gr)

Rejilla Interior: 100% Poliéster (60gr)



azulina

verde

marino



Tejido exterior OXFORD

S2013

Traje de agua impermeable con cintas reflectantes.

- **Parte superior:**
 - Impermeable con cierre de cremallera.
 - Cuello alto con capucha interior ajustable con cordón.
 - Dos bolsos laterales solapados. Un bolso de pecho de plastón con velcro en el interior.
 - Una cinta reflectante en hombros y dos en pecho, espalda y mangas.
 - Puño elástico en el interior de la manga.
 - Bajo ajustable con cordón.
 - Forro interior de rejilla.
- **Parte inferior:**
 - Pantalón impermeable con cintura elástica.
 - Dos cintas reflectantes en perneras.
 - Aberturas laterales de acceso al interior.
 - Bajo ajustable con corchetes.

Tallas: S, M, L, XL, XXL, 3XL

Tejido Exterior: 100% Poliéster (135gr)

Rejilla Interior: 100% Poliéster (60gr)



marino/amarillo a.v.



Tejido exterior OXFORD



S2018

ALTA VISIBILIDAD EN ISO 20471. Clase 2
Protección contra la LLUVIA EN343. Clase 3/1

Traje de agua impermeable, combinado y con cintas reflectantes.

- **Parte superior:** Impermeable con cierre de cremallera.
 - Cuello alto con capucha interior ajustable con cordón.
 - Dos bolsos laterales solapados. Un bolso de pecho de plastón con velcro en el interior.
 - Una cinta reflectante en hombros y dos en pecho, espalda y mangas con pieza central de alta visibilidad.
 - Puño elástico en el interior de la manga.
 - Bajo ajustable con cordón.
 - Forro interior de rejilla.
- **Parte inferior:** Pantalón impermeable con cintura elástica.
 - Dos cintas reflectantes en perneras con pieza central de alta visibilidad.
 - Aberturas laterales de acceso al interior.
 - Bajo ajustable con corchetes.

Tallas: S, M, L, XL, XXL, 3XL

Tejido Exterior: 100% Poliéster (135 g/m2)

Rejilla Interior: 100% Poliéster (60 g/m2)



- ▶ Gorra WFA942
- ▶ Chaleco C3608
- ▶ Mochila WFA407
- ▶ Pantalón B1432
- ▶ Zapatos P1201

- ▶ Gorra WFA907
- ▶ Chaleco C3677
- ▶ Pantalón B4031
- ▶ Zapatos P1201



amarillo a.v.

EN ISO 20471



Cintas reflectantes personalizadas



NUEVO MODELO

C3607

ALTA VISIBILIDAD EN ISO 20471

- Chaleco de alta visibilidad con cintas reflectantes segmentadas personalizadas.
- Escote a pico y cierre de cremallera.
- Galoneras con corchetes en los hombros y trabilla en pecho.
- Un bolso en pecho de plastón con cierre de corchete y otro con cierre de cremallera. Dos bolsos laterales con fuelle y cierre de corchete. Un bolso trasero de fuelle con cierre de cremallera en los laterales.
- Dos cintas reflectantes segmentadas termoadhesivas en pecho y espalda.
- Ribeteado con bias a contraste.

Tallas: M, L, XL

Tejido: 100% Poliéster (120 g/m2)



rojo a.v.

EN ISO 20471



Cintas reflectantes personalizadas



NUEVO MODELO

C3677

ALTA VISIBILIDAD EN ISO 20471

- Chaleco de alta visibilidad con cintas reflectantes segmentadas personalizadas.
- Escote a pico y cierre de cremallera.
- Galoneras con corchetes en los hombros y trabilla en pecho.
- Un bolso en pecho de plastón con cierre de corchete y otro con cierre de cremallera. Dos bolsos laterales con fuelle y cierre de corchete. Un bolso trasero de fuelle con cierre de cremallera en los laterales.
- Dos cintas reflectantes segmentadas termoadhesivas en pecho y espalda.
- Ribeteado con bias a contraste.

Tallas: M, L, XL

Tejido: 100% Poliéster (120 g/m2)



naranja a.v./marino

EN ISO 20471



Cintas reflectantes personalizadas



NUEVO MODELO

C3608

ALTA VISIBILIDAD EN ISO 20471

- Chaleco combinado con cintas reflectantes segmentadas personalizadas.
- Parte superior de alta visibilidad.
- Escote a pico y cierre de cremallera.
- Galoneras con corchetes en los hombros y trabilla en pecho.
- Un bolso en pecho de plastón con cierre de corchete y otro con cierre de cremallera. Dos bolsos laterales con fuelle y cierre de corchete. Un bolso trasero de fuelle con cierre de cremallera en los laterales.
- Dos cintas reflectantes segmentadas termoadhesivas en pecho y espalda.
- Ribeteado con bias a contraste.

Tallas: M, L, XL

Tejido: 100% Poliéster (120 g/m2)



rojo a.v./marino

EN ISO 20471



Cintas reflectantes personalizadas



NUEVO MODELO

C3687

ALTA VISIBILIDAD EN ISO 20471

- Chaleco combinado con cintas reflectantes segmentadas personalizadas.
- Parte superior de alta visibilidad.
- Escote a pico y cierre de cremallera.
- Galoneras con corchetes en los hombros y trabilla en pecho.
- Un bolso en pecho de plastón con cierre de corchete y otro con cierre de cremallera. Dos bolsos laterales con fuelle y cierre de corchete. Un bolso trasero de fuelle con cierre de cremallera en los laterales.
- Dos cintas reflectantes segmentadas termoadhesivas en pecho y espalda.
- Ribeteado con bias a contraste.

Tallas: M, L, XL

Tejido: 100% Poliéster (120 g/m2)

Gorra WFA908

Chaleco C3605

Gorra WFA907

Chaleco C3606





amarillo a.v.



Cintas reflectantes discontinuas



NUEVO MODELO

C3605

ALTA VISIBILIDAD EN ISO 20471

- Chaleco de alta visibilidad con cintas reflectantes segmentadas.
- Escote a pico y cierre de cremallera.
- Dos bolsos laterales con fuelle y cierre de cremallera.
- Una cinta reflectante segmentada termoadhesiva en hombros y dos en pecho y espalda.
- Ribeteado con bias a contraste.

Tallas: M, L, XL

Tejido: 100% Poliéster (120 g/m2)



rojo a.v.



Cintas reflectantes discontinuas



NUEVO MODELO

C3657

ALTA VISIBILIDAD EN ISO 20471

- Chaleco de alta visibilidad con cintas reflectantes segmentadas.
- Escote a pico y cierre de cremallera.
- Dos bolsos laterales con fuelle y cierre de cremallera.
- Una cinta reflectante segmentada termoadhesiva en hombros y dos en pecho y espalda.
- Ribeteado con bias a contraste.

Tallas: M, L, XL

Tejido: 100% Poliéster (120 g/m2)



naranja a.v./marino



NUEVO MODELO

C3606

ALTA VISIBILIDAD EN ISO 20471

- Chaleco combinado con cintas reflectantes.
- Parte superior de alta visibilidad.
- Escote a pico y cierre de cremallera.
- Un bolso de fuelle con cartera de velcro en el pecho y trabaja con argolla de plástico. Un bolso de pecho transparente para identificador personal. Dos bolsos laterales con fuelle y cierre de velcro.
- Una cinta reflectante en hombros y dos en pecho y espalda.
- Ribeteado con bias a contraste.

Tallas: M, L, XL

Tejido: 100% Poliéster (120 g/m2)



rojo a.v./marino



NUEVO MODELO

C3667

ALTA VISIBILIDAD EN ISO 20471

- Chaleco combinado con cintas reflectantes.
- Parte superior de alta visibilidad.
- Escote a pico y cierre de cremallera.
- Un bolso de fuelle con cartera de velcro en el pecho y trabaja con argolla de plástico. Un bolso de pecho transparente para identificador personal. Dos bolsos laterales con fuelle y cierre de velcro.
- Una cinta reflectante en hombros y dos en pecho y espalda.
- Ribeteado con bias a contraste.

Tallas: M, L, XL

Tejido: 100% Poliéster (120 g/m2)



amarillo a.v.
naranja a.v.



HVTT90

ESD. Disipación electrostática (D)
ANTIESTÁTICO EN 1149-5
ALTA VISIBILIDAD EN ISO 20471. Clase 2

- Chaleco antiestático de alta visibilidad con cintas reflectantes.
- Escote a pico y cierre de velcro adaptable.
- Una cinta reflectante en hombros y dos en pecho y espalda.
- Ribeteado con bias.
- La separación entre los hilos conductores de este tejido ayuda a disipar la carga electrostática acumulada, evitando la formación de chispas que puedan provocar un incendio.

Tallas: L, XL, XXL

Tejido: 98% Poliéster 2% Fibra Antiestática (130 g/m2)



amarillo a.v.



HVTT20

ANTIESTÁTICO EN 1149-5
ALTA VISIBILIDAD EN ISO 20471. Clase 2
PROTECCIÓN CONTRA LA LLAMA EN ISO 14116. Índice 1

- Chaleco antiestático de alta visibilidad con cintas reflectantes.
- Escote a pico y cierre de velcro.
- Dos cintas reflectantes en hombros, pecho y espalda.
- Ribeteado con bias a contraste.

Tallas: M, L, XL

Tejido: 98% Poliéster 2% Fibra Antiestática (160 g/m2)



naranja a.v.



naranja a.v.

amarillo a.v.

C3647

- Chaleco tipo safari de alta visibilidad con cintas reflectantes.
- Escote a pico y cierre de cremallera de nylon.
- Dos bolsos de pecho de distinto tamaño con fuelle y cartera de velcro. Dos bolsos laterales con fuelle y cierre de cremallera. Bolsillos auxiliares superpuestos con cartera de velcro. Un bolso trasero con fuelle y cierre de cremallera.
- Dos cintas reflectantes en pecho y espalda.
- Ribeteado con bias.

Tallas: S, M, L, XL, XXL, 3XL

Tejido: 50% Poliéster 50% Algodón (250 g/m2)

C3640

- Chaleco tipo safari de alta visibilidad.
- Escote a pico y cierre de cremallera de nylon.
- Dos bolsos de pecho de distinto tamaño con fuelle y cartera de velcro. Dos bolsos laterales con fuelle y cierre de cremallera. Bolsillos auxiliares superpuestos con cartera de velcro. Un bolso trasero con fuelle y cierre de cremallera.
- Ribeteado con bias.

Tallas: S, M, L, XL, XXL, 3XL

Tejido: 50% Poliéster 50% Algodón (250 g/m2)



▶ Chaleco C3647

▶ Pantalón C3915

▶ Zapato P1201

▶ Chaleco HVT90

▶ Pantalón C3915

▶ Botas P1101



naranja a.v.

amarillo a.v.



rojo a.v.

EN ISO 20471



HVTT01

ALTA VISIBILIDAD EN ISO 20471. Clase 2

- chaleco de alta visibilidad con cintas reflectantes.
- Escote a pico y cierre de velcro adaptable.
- Dos cintas reflectantes en pecho y espalda.
- Ribeteado con bias a contraste.

Talla: única

Tejido: 100% Poliéster (120 g/m2)

EN ISO 20471



HVTT02

ALTA VISIBILIDAD EN ISO 20471. Clase 2

- Chaleco de alta visibilidad con cintas reflectantes.
- Escote a pico y cierre de velcro adaptable.
- Dos cintas reflectantes en pecho y espalda.
- Ribeteado con bias a contraste.

Talla: única

Tejido: 100% Poliéster (120 g/m2)

azul

verde



negro

rosa

EN 17353



HVTT03

VISIBILIDAD REALZADA EN 17353. Tipo B 3

- Chaleco de visibilidad realzada con cintas reflectantes.
- Escote a pico y cierre de velcro adaptable.
- Dos cintas reflectantes en pecho y espalda.
- Ribeteado con bias a contraste.

Talla: única

Tejido: 100% Poliéster (120 g/m2)





amarillo a.v./marino

amarillo a.v./negro

EN ISO 20471



C3615

ALTA VISIBILIDAD EN ISO 20471. Clase 1

- Chaleco combinado con cintas reflectantes.
- Parte superior de alta visibilidad.
- Escote a pico y cierre de cremallera de nylon.
- Un bolso de pecho transparente para identificador personal.
- Una cinta reflectante en hombros y dos en pecho y espalda.
- Ribeteado con bias.

Tallas: M, L, XL

Tejido: 100% Poliéster (120 g/m2)



amarillo a.v.

naranja a.v.

EN ISO 20471



C3610

ALTA VISIBILIDAD EN ISO 20471. Clase 2

- Chaleco de alta visibilidad con cintas reflectantes.
- Escote a pico y cierre de cremallera de nylon.
- Dos cintas reflectantes en pecho y espalda.
- Ribeteado con bias a contraste.

Talla: M, L, XL, XXL, 3XL

Tejido: 100% Poliéster (120 g/m2)



naranja a.v.

amarillo a.v.



Tejido de rejilla

EN ISO 20471



C3612

ALTA VISIBILIDAD EN ISO 20471. Clase 1

- Chaleco de alta visibilidad con cintas reflectantes.
- Parte superior de rejilla.
- Escote a pico y cierre de cremallera de nylon.
- Un bolso de pecho transparente para identificador personal.
- Una cinta reflectante en hombros, pecho y espalda.
- Ribeteado con bias.

Talla: L, XL

Tejido Superior Rejilla: 100% Poliéster (60 g/m2)

Tejido Inferior: 100% Poliéster (120 g/m2)



amarillo a.v.

naranja a.v.



Tejido de rejilla

EN ISO 20471



C3613

ALTA VISIBILIDAD EN ISO 20471. Clase 2

- Chaleco en rejilla de alta visibilidad con cintas reflectantes.
- Escote a pico y cierre de velcro adaptable.
- Una cinta reflectante en hombros y dos en pecho y espalda.
- Ribeteado con bias.

Talla: L, XL

Tejido: 100% Poliéster (110 g/m2)

- ▶ Polar S4001
- ▶ Chaleco C3601
- ▶ Pantalón C2911
- ▶ Bota P1101

- ▶ Sudadera S5505
- ▶ Chaleco C3602
- ▶ Pantalón C2911
- ▶ Bota P1101

- ▶ Chaqueta polar S4002
- ▶ Chaleco C3601
- ▶ Pantalón C2911
- ▶ Bota P1101





marino/amarillo a.v.

marino/naranja a.v.

negro/rojo



Tejido exterior
OXFORD

C3602

- Chaleco en tejido Oxford con ajustes laterales, combinado y con cintas reflectantes.
- Escote a pico y cierre de cremallera de nylon.
- Un bolso con cremallera vertical y un bolso de plastón con cartera de velcro en el pecho.
- Sistema de sujeción especial para emisoras.
- Dos bolsos laterales con cinta reflectante, fuelle y cierre de cremallera. Bolso trasero con cierre de cremallera.
- Hebillas regulables laterales.
- Dos cintas reflectantes en pecho y espalda con pieza central de alta visibilidad.
- Ribeteado con bias a contraste.
- Forro interior de rejilla.

Talla: única

Tejido: 100% Poliéster (180 g/m²)



amarillo a.v.

naranja a.v.

rojo



azul

verde

negro



Tejido exterior
OXFORD

C3601

- Chaleco en tejido Oxford con ajustes laterales y cintas reflectantes.
- Escote a pico y cierre de cremallera de nylon.
- Cinta tejida a contraste, un bolso de plastón y un bolso de fuelle con cartera de velcro en el pecho.
- Sistema de sujeción especial para emisoras.
- Dos bolsos laterales con cinta reflectante, fuelle y cierre de cremallera. Bolso trasero con cierre de cremallera.
- Hebillas regulables laterales.
- Una cinta reflectante en pecho y espalda.
- Ribeteado con bias a contraste.
- Forro interior de rejilla.

Talla: única

Tejido: 100% Poliéster (180 g/m²)

rojo a.v.





TEJIDO RESISTENTE
300g.



gris

marino

negro

rojo



Triple Costura



Sistema de protección en rodillas



Combina con rodilleras

C2911

- Pantalón de triple costura con cintas reflectantes.
- Dos bolsos de fuelle con abertura inclinada en los costados, un bolsillo relojero, dos bolsos laterales de carga con fuelle inferior y cartera de velcro. Dos bolsos traseros con fuelle inferior y cartera de velcro.
- Refuerzo con cartera de velcro para rodilleras de protección.
- Dos cintas reflectantes de distinto tamaño en perneras.
- Cintura con ajustes laterales de velcro. Trabillas.
- Argolla.
- Cierre de botón metálico y bragueta de cremallera.

Tallas: 40, 42, 44, 46, 48, 50, 52, 54, 56

Tejido: 65% Poliéster 35% Algodón (300 g/m2)



Camiseta C3939

Cinturón WFA501

Pantalón C2911

Botas P1101

- Workshell S9035
- Camiseta C3939
- Pantalón B4007



S9035

- Chaqueta Workshell con cintas reflectantes.
- Cuello alto y cierre de cremallera.
- Solapa protectora interior vuelta en la parte superior cubriendo la cremallera.
- Un bolso de pecho y dos laterales interiores con cierre de cremallera.
- Dos cintas reflectantes en pecho, espalda y mangas.
- Manga ranglan y bocamanga ajustable con velcro.
- Cordón elástico con pieza ajustable en la cintura.
- Tejido corta vientos, repelente al agua y resistente al desgarro con membrana interior transpirable e interior de alta capacidad térmica.

Tallas: S, M, L, XL, XXL, 3XL

Tejido: 96% Poliéster 4% Elastano (330 g/m2)



rojo

marino



Refuerzo en rodillas y culera



Tallas grandes



marino oscuro

C4016

- Pantalón con refuerzos y cintas reflectantes.
- Dos bolsos de abertura inclinada en los costados. Dos bolsos laterales de carga con cartera de botón oculto. Dos bolsos traseros interiores con carteras de pico y botón.
- Rodilleras y culera reforzadas.
- Dos cintas reflectantes en perneras.
- Sin elástico en cintura.
- Bajos ajustables con cordón.
- Trabillas anchas.
- Cierre de botón y bragueta de cremallera.

Tallas: 38, 40, 42, 44, 46, 48, 50, 52, 54, 56, 58/60, 62, 64, 66

Tejido: 65% Poliéster 35% Algodón (280 g/m2)



rojo/negro



C3940

- Camiseta combinada de manga corta en poliéster ojo de perdiz con cintas reflectantes.
- Cuello redondo con cubrecosturas interior.
- Una cinta reflectante en mangas y dos en pecho y espalda.
- Tejido fresco y ligero de alta permeabilidad al aire.
- Transpirable, de fácil secado y resistente al encogimiento.

Tallas: S, M, L, XL, XXL, 3XL

Tejido: 100% Poliéster (160 g/m²)

blanco

rojo



gris

marino

negro



C3939

- Camiseta de manga corta en poliéster ojo de perdiz con cintas reflectantes.
- Cuello redondo con cubrecosturas interior.
- Una cinta reflectante en mangas y dos en pecho y espalda.
- Tejido fresco y ligero de alta permeabilidad al aire.
- Transpirable, de fácil secado y resistente al encogimiento.

Tallas: S, M, L, XL, XXL, 3XL

Tejido: 100% Poliéster (160 g/m²)



marino



C3938

- Camiseta de manga larga en poliéster ojo de perdiz con cintas reflectantes.
- Cuello redondo con cubrecosturas interior.
- Dos cintas reflectantes en pecho, espalda y mangas.
- Puño elástico.
- Tejido fresco y ligero de alta permeabilidad al aire.
- Transpirable, de fácil secado y resistente al encogimiento.

Tallas: S, M, L, XL, XXL, 3XL

Tejido: 100% Poliéster (160 g/m²)



Sudadera C9033



rojo/negro



C9033

- Sudadera combinada con cintas reflectantes.
- Cuello alto con cierre de media cremallera y costuras reforzadas.
- Dos bolsos laterales interiores.
- Dos cintas reflectantes en pecho, espalda y mangas.
- Suave y cálido acabado en el interior.
- Puños y cintura elásticos en punto canalé.

Tallas: S, M, L, XL, XXL, 3XL

Tejido: 80% Poliéster 20% Algodón (280 g/m²)



rojo

verde oscuro

blanco



marino

gris



C9031

- Sudadera clásica de cuello redondo con cintas reflectantes.
- Cubre costuras en el interior del cuello y costuras reforzadas.
- Dos cintas reflectantes en pecho, espalda y mangas.
- Suave y cálido acabado en el interior.
- Cuello, puños y cintura elásticos en punto canalé.

Tallas: S, M, L, XL, XXL, 3XL

Tejido: 80% Poliéster 20% Algodón (280 g/m2)



verde oscuro

marino

blanco



Tejido exterior
OXFORD

S1008

- Parka impermeable acolchada en tejido Oxford con cintas reflectantes.
- Cuello alto y capucha interior ajustable con cordón.
- Canesús y cierre de cremallera oculta por solapa postiza con corchetes.
- Un bolso de pecho interior con cremallera oculta y otro de fuelle con cartera de corchetes. Dos bolsos laterales de plastón con cartera de corchetes. Un bolso de pecho de plastón con cierre de velcro en el interior. Un bolsillo compartimentado en la manga.
- Dos cintas reflectantes en pecho, espalda y mangas.
- Puño elástico en el interior de la manga.
- Cintura elástica en la espalda.

Tallas: S, M, L, XL, XXL

Tejido Exterior: 100% Poliéster (135 g/m2)

Tejido Interior (Acolchado+Forro): 100% Poliéster (250 g/m2)





- ▶ Chaleco S3207
- ▶ Sudadera C9031
- ▶ Pantalón B1417
- ▶ Bota P1101

- ▶ Cazadora B1107
- ▶ Pantalón B1407
- ▶ Bota P1101



gris

marino

B1107

- Cazadora con cintas reflectantes.
- Cuello camisero y cierre de cremallera de nylon oculta.
- Dos bolsos de pecho de plastón con cierre de cremallera de nylon. Dos cintas reflectantes en pecho, espalda y mangas.
- Puño elástico.
- Cierre de velcro en cintura y elástico en los laterales.

Tallas: M (50/52), L (54/56), XL (58/60), XXL (62/64)

Tejido: 65% Poliéster 35% Algodón (200 g/m2)



B8007

- Camisa de manga larga con cintas reflectantes.
- Cuello clásico y cierre central de botones.
- Dos bolsos de pecho de plastón con cartera de botón.
- Dos cintas reflectantes en pecho, espalda y mangas.
- Puño de botón.
- Espalda con canesú.

Tallas: M, L, XL, XXL

Tejido: 65% Poliéster 35% Algodón (105 g/m2)



marino

gris

S3107

- Chaleco tipo safari con cintas reflectantes.
- Escote a pico y cierre de cremallera de nylon.
- Tres bolsos de pecho de distinto tamaño con fuelle y cartera de velcro.
- Argolla metálica en el bolsillo superior.
- Dos bolsos laterales con fuelle y cierre de cremallera en los costados. Bolsillos auxiliares superpuestos con cartera de velcro. Bolso trasero con fuelle y cierre de cremallera.
- Dos cintas reflectantes en pecho y espalda.
- Ribeteado con bias.

Tallas: S, M, L, XL, XXL

Tejido: 65% Poliéster 35% Algodón (200 g/m2)



gris

marino



gris

marino



Punto grueso

S5507

- Jersey de cuello redondo en punto grueso con cintas reflectantes y combinado con sarga al tono.
- Refuerzos en hombros y un bolso de pecho con cartera de velcro.
- Dos cintas reflectantes en pecho, espalda y mangas.
- Cuello, puños y cintura elásticos en punto canalé.

Tallas: S, M, L, XL, XXL

Tejido: 100% Acrílico (520 g/m2)



marino

gris

S3207

- Chaleco acolchado de cuello alto con cintas reflectantes.
- Cierre de cremallera de nylon oculta por solapa de corchetes.
- Un bolso de pecho interior con cierre de cremallera. Dos bolsos interiores con cierre de cremallera en los costados. Dos bolsos laterales con fuelle y cartera de corchetes. Un bolso de pecho de plastón con cierre de velcro en el interior.
- Dos cintas reflectantes en pecho y espalda.
- Sisas ajustables.
- Elástico en los laterales de la cintura.

Tallas: M, L, XL, XXL

Tejido Exterior: 100% Poliéster (80 g/m2)

Tejido Interior (Acolchado+Forro): 100% Poliéster (250 g/m2)



- 
- ▶ Camiseta C3939
 - ▶ Cinturón WFA 501
 - ▶ Pantalón B1437
 - ▶ Zapato P1201



negro

marino

gris



B1437

VISIBILIDAD REALZADA EN 17353. Tipo B 2

- Pantalón con cintas reflectantes de corte estilizado, diseño "Slim Fit".
- Dos bolsos de abertura inclinada en los costados, dos bolsos laterales de carga con cartera de velcro. Un bolso trasero de plastón con cartera de velcro.
- Dos cintas reflectantes en perneras.
- Elástico en los laterales de la cintura.
- Trabillas.
- Cierre de botón y bragueta de cremallera.

Tallas: 38, 40, 42, 44, 46, 48, 50, 52, 54, 56, 58, 60

Tejido: 64% Poliéster 34% Algodón 2% Elastano (245 g/m2)



negro

marino

gris

B1407

- Pantalón recto con cintas reflectantes.
- Dos bolsos de abertura inclinada en los costados, dos bolsos laterales de carga con cartera de velcro. Un bolso trasero de ojal con cierre de presilla y botón. Dos cintas reflectantes en perneras.
- Elástico en la cintura. Trabillas.
- Cierre de botón y bragueta de cremallera.

Tallas: 38, 40, 42, 44, 46, 48, 50, 52, 54, 56, 58, 60

Tejido: 65% Poliéster 35% Algodón (200 g/m2)





marino gris



gris marino



B1417

- Pantalón para el frío con tejido de doble capa y cintas reflectantes.
- Interior en polar.
- Acabado resistente a líquidos.
- Dos bolsos de abertura inclinada en los costados. Un bolso lateral de carga con cartera de velcro. Dos bolsos traseros de plastón con cartera de velcro y un bolso de espátula doble.
- Dos cintas reflectantes en perneras.
- Elástico en la cintura.
- Trabillas anchas.
- Cierre de corchete y bragueta de cremallera.

Tallas: 38, 40, 42, 44, 46, 48, 50, 52, 54, 56, 58/60

Tejido Exterior: 80% Poliéster 20% Algodón

Tejido Interior: 100% Poliéster (Ext.+Int. 330 g/m2)

B1447

- Pantalón recto de algodón con cintas reflectantes.
- Dos bolsos de abertura inclinada en los costados, dos bolsos laterales de carga con cartera de velcro. Un bolso trasero de ojal con cierre de presilla y botón.
- Dos cintas reflectantes en perneras.
- Elástico en la cintura. Trabillas.
- Cierre de botón y bragueta de cremallera.

Tallas: 38, 40, 42, 44, 46, 48, 50, 52, 54, 56

Tejido: 100% Algodón (230 g/m2)



**PRODUCTO EN LIQUIDACIÓN
CONSULTAR STOCKS**

S7016

- Pantalón de pana con cintas reflectantes.
- Dos bolsos de abertura inclinada en los costados, un bolsillo relojero y un bolso trasero de ojal con cierre de presilla y botón.
- Dos cintas reflectantes en perneras.
- Sin elástico en la cintura. Trabillas.
- Cierre de botón y bragueta de cremallera.

Tallas: 38, 40, 42, 44, 46, 48, 50, 52, 54, 56

Tejido: 100% Algodón (280 g/m2)



marino





marino/naranja a.v.

marino/amarillo a.v.

B5236

- Buzo con cintas reflectante-fluorescentes.
- Cuello camisero y cierre de cremallera de nylon de doble tirador oculta por solapa postiza con velcro.
- Un bolso de pecho interior con cremallera de nylon, dos bolsos de plastón de abertura inclinada en los costados. Un bolso trasero de plastón y un bolso de espátula.
- Una banda fluorescente con una cinta reflectante en pecho, espalda, hombros, mangas y perneras.
- Puño con corchete metálico.
- Elástico en la espalda.

Tallas: 50, 52, 54, 56, 58, 60, 62, 64

Tejido: 65% Poliéster 35% Algodón (200 g/m²)



Buzo B5236

Bota P1101



marino/amarillo a.v.



marino/naranja a.v.

B1436

- Pantalón recto con cintas reflectante-fluorescentes.
- Dos bolsos de abertura inclinada en los costados, dos bolsos laterales de carga con cartera de velcro. Un bolso trasero de ojal con cierre de presilla y botón.
- Dos bandas fluorescentes con una cinta reflectante en perneras.
- Elástico en la cintura. Trabillas.
- Cierre de botón y bragueta de cremallera.

Tallas: 38, 40, 42, 44, 46, 48, 50, 52, 54, 56

Tejido: 65% Poliéster 35% Algodón (200 g/m²)

- ▶ Camiseta m.l. C3937
- ▶ Chaleco S3136
- ▶ Pantalón B1436
- ▶ Bota P1101



C3936

- Camiseta clásica de manga corta en tejido piqué con cintas reflectante-fluorescentes.
- Cuello redondo con cubrecosturas interior.
- Una banda fluorescente con una cinta reflectante en mangas y dos en pecho y espalda.

Tallas: S, M, L, XL, XXL, 3XL

Tejido: 100% Poliéster (170 g/m2)



marino/amarillo a.v.

marino/naranja a.v.

C3937

- Camiseta clásica de manga larga en tejido piqué con cintas reflectante-fluorescentes.
- Cuello redondo con cubrecosturas interior.
- Dos bandas fluorescentes con una cinta reflectante en pecho, espalda y mangas.
- Puño elástico.

Tallas: S, M, L, XL, XXL, 3XL

Tejido: 100% Poliéster (170 g/m2)



marino/naranja a.v.

marino/amarillo a.v.



marino/naranja a.v.

marino/amarillo a.v.

S3136

- Chaleco tipo safari con cintas reflectante-fluorescentes.
- Escote a pico y cierre de cremallera de nylon.
- Tres bolsos de pecho de distinto tamaño con fuelle y cartera de velcro.
- Argolla metálica en el bolsillo superior.
- Dos bolsos laterales con fuelle y cierre de cremallera en los costados. Bolsillos auxiliares superpuestos con cartera de velcro. Bolso trasero con fuelle y cierre de cremallera.
- Dos bandas fluorescentes con una cinta reflectante en pecho y espalda.
- Ribeteado con bias.

Tallas: S, M, L, XL, XXL

Tejido: 65% Poliéster 35% Algodón (200 g/m2)

NORMATIVA INTERNACIONAL ROPA DE ALTA VISIBILIDAD

EN ISO 20471



UNE EN ISO 20471

La norma internacional EN ISO 20471 sustituye a su predecesora EN 471 y especifica requisitos para la ropa de protección de alta visibilidad capaz de señalar visualmente la presencia del usuario. La ropa de alta visibilidad está destinada a hacer visible al usuario con cualquier tipo de luz cuando es visto por conductores de vehículos u otros equipos mecanizados en condiciones de luz diurna y tras ser iluminado por unos faros en la oscuridad. No es aplicable a situaciones de medio y bajo riesgo. Se incluyen requisitos de prestaciones para el color y la retrorreflexión así como relativos a las áreas mínimas y la disposición de los materiales utilizados en la ropa de protección. Además se determinan las propiedades fisiológicas del tejido midiendo la resistencia mecánica y la resistencia al vapor de agua en condiciones estacionarias (ensayo de transpirabilidad, EN 11092).

La ropa de alta visibilidad está agrupada en tres clases en relación con la evaluación de riesgos. Cada clase debe tener unas superficies mínimas de los materiales constituyentes de la prenda de acuerdo con la siguiente tabla:

MATERIAL	CLASE 1	CLASE 2	CLASE 3
Material de fondo	0,14	0,50	0,80
Material retrorreflectante	0,10	0,13	0,20
Material combinado	0,20	----	----

La clase de la ropa se determina por la superficie más pequeña de material visible. Todos los lados de las prendas tienen que estar hechos de material alta visibilidad. Para asegurar la visibilidad de todos los lados (360° de visibilidad) es importante que las bandas retrorreflectantes horizontales y el material fluorescente rodeen el torso, las perneras y las mangas. La clase puede obtenerse con una sola prenda o con un conjunto de prendas, por ejemplo, un pantalón o una chaqueta con determinada clase pueden clasificarse en una clase mayor si el conjunto cumple el requisito mínimo de área de la zona visible efectiva cuando se lleve la prenda.

ANSI 107



ANSI / ISEA 107

Norma nacional estadounidense para ropa y accesorios de seguridad de alta visibilidad. La norma presenta tres clases de rendimiento de prendas de vestir basadas en la cantidad de materiales visibles y en su diseño, e identifica los tipos de prendas de vestir según los ajustes de uso esperado y las actividades de trabajo que se realizan. Estos se designan como fuera de la carretera (tipo O), control de tráfico vial y temporal (tipo R) o actividades de seguridad pública (tipo P). Para cumplir con ANSI / ISEA 107, el material de fondo de una prenda y el material retrorreflectante o combinado deben ser probados por un laboratorio acreditado. El fabricante del artículo debe verificar que la prenda cumple con todos los requisitos de la norma.

EN 17353



EN 17353

La norma internacional EN 17353 de visibilidad realizada, especifica los requisitos para la protección ante situaciones de riesgo medio. La ropa de visibilidad realizada está destinada a hacer visible al usuario con luz diurna (Tipo A), en condiciones oscuras (Tipo B) o en ambas (Tipo AB). No es aplicable en situaciones de alto riesgo. La norma presenta seis clases de rendimiento de prendas de vestir basadas en los materiales flúor y/o reflectantes, en su disposición y en su diseño. Se clasifican los tipos de prendas según la siguiente tabla.

Tipos según la situación		
Tipo A Luz diurna	Equipamiento con material fluorescente	
Tipo B Condiciones oscuras	Equipamiento con material retrorreflectante	B 1 (dispositivos colgantes libres)
		B 2 (extremidades)
		B 3 (en torso o torso y extremidades)
TIPO AB Luz diurna, al ocaso y en la oscuridad	Equipamiento con material fluorescente y material retrorreflectante o material combinado	AB 2 (extremidades)
		AB 3 (en torso o torso y extremidades)

NORMATIVAS EUROPEAS DE PROTECCIÓN

EN 14058



PROTECCIÓN FRÍO

EN 14058 / Ambientes Fríos

La ropa que sigue esta norma, está diseñada para proteger al usuario en ambientes fríos. Protegiendo al usuario de la exposición al frío y los riesgos que esto pudiera ocasionarle.

EN 343



PROTEC. LLUVIA

EN 343 / Lluvia

Ropa de protección contra la lluvia. Esta norma especifica las propiedades de la prenda contra el vapor de agua o la penetración de la misma en la prenda, factores que pueden afectar al usuario.



WORKTEAM PRENDAS TÉCNICAS

La seguridad en el entorno laboral es nuestra máxima prioridad, sin importar la naturaleza de tu trabajo. En WORKTEAM, nos dedicamos constantemente a desarrollar productos que garanticen tu protección en todo momento.

Nuestra colección de Prendas Técnicas, que ya incluye prendas de protección contra el fuego, el arco eléctrico, la soldadura, así como las novedosas prendas antibacterianas y la línea antiestática ESD, va más allá de solo protegerte; también cuida de los componentes sensibles que manipulas, manteniendo a salvo tanto al usuario como a la tecnología que rodea.

Nuestras prendas se destacan por ofrecer excelentes prestaciones, seguridad inquebrantable y una calidad insuperable, todo ello a un precio altamente competitivo. Estamos comprometidos a asegurarnos de que tu vestuario laboral reduzca al máximo los riesgos en tu rutina diaria.

Desde nuestros inicios tu seguridad ha sido nuestro principal enfoque. Cada año, redoblamos nuestros esfuerzos en este ámbito, aportando más innovación, investigando constantemente y presentando nuevas prendas que te protegen de una gama cada vez más amplia de riesgos. Porque en WORKTEAM, tu bienestar es nuestra misión constante.





PRENDAS TECNICAS 02



blanco

marino

celeste



C3400

TEJIDO ANTIBACTERIANO

- Polo de manga corta en piqué de algodón con tratamiento antibacteriano.
- Cuello clásico sin botones.
- Cubrecosturas interior.
- Cuello en punto canalé.
- Aberturas laterales.
- Tejido técnico transpirable con tratamiento con iones de plata para inhibir el crecimiento de bacterias y evitar la absorción de humedad y malos olores.

Tallas: S, M, L, XL, XXL, 3XL

Tejido: 100% Algodón (230 g/m²)

- ▶ Polo m.l. C3410
- ▶ Polo m.c. C3441
- ▶ Pantalón B1403

WORKTEAM anti-bacterial

La composición del tejido de 100% algodón con acabado antibacterias hace que este textil técnico libere la humedad y facilite la transpiración. Estos tejidos han sido tratados con iones de plata para inhibir el crecimiento y desarrollo de un amplio espectro de microorganismos.

El acabado con iones de plata confiere al tejido una mayor transpirabilidad y, con ello, evita la absorción de humedad y olores en las prendas o, incluso, afecciones para la salud del usuario, sin olvidar que estos factores contribuyen a un deterioro acelerado de los tejidos.

La colección de prendas antibacterias WORKTEAM contribuyen no solo a la durabilidad y buen estado de tu vestuario laboral sino también a tu salud.





C3410

TEJIDO ANTIBACTERIANO

- Polo de manga larga en piqué de algodón con tratamiento antibacteriano.
- Cuello clásico sin botones.
- Cubrecosturas interior.
- Cuello y puños en punto canalé.
- Aberturas laterales.
- Tejido técnico transpirable con tratamiento con iones de plata para inhibir el crecimiento de bacterias y evitar la absorción de humedad y malos olores.

Tallas: S, M, L, XL, XXL, 3XL

Tejido: 100% Algodón (230 g/m2)



celeste

blanco

marino



C3441

TEJIDO ANTIBACTERIANO

- Polo combinado de manga corta con cinta reflectante en piqué de algodón con tratamiento antibacteriano.
- Parte superior de alta visibilidad.
- Cuello clásico sin botones.
- Cubrecosturas interior.
- Una cinta reflectante en pecho y espalda.
- Cuello en punto canalé.
- Aberturas laterales.
- Tejido técnico transpirable con tratamiento con iones de plata para inhibir el crecimiento de bacterias y evitar la absorción de humedad y malos olores.

Tallas: S, M, L, XL, XXL, 3XL

Tejido A.V.: 55% Algodón 45% Poliéster (200 g/m2)

Tejido de contraste: 100% Algodón (230 g/m2)



blanco/amarillo a.v.

celeste/amarillo a.v.

marino/amarillo a.v.



C3443

TEJIDO ANTIBACTERIANO

- Polo combinado de manga larga con cinta reflectante en piqué de algodón con tratamiento antibacteriano.
- Parte superior de alta visibilidad.
- Cuello clásico sin botones.
- Cubrecosturas interior.
- Una cinta reflectante en pecho y espalda.
- Cuello y puños en punto canalé.
- Aberturas laterales.
- Tejido técnico transpirable con tratamiento con iones de plata para inhibir el crecimiento de bacterias y evitar la absorción de humedad y malos olores.

Tallas: S, M, L, XL, XXL, 3XL

Tejido A.V.: 55% Algodón 45% Poliéster (200 g/m2)

Tejido de contraste: 100% Algodón (230 g/m2)



celeste/amarillo a.v.

blanco/amarillo a.v.

marino/amarillo a.v.



blanco

celeste



EN 1149



B6900

ANTIESTÁTICO EN 1149-5

ESD: Disipación electrostática (D)

- Bata antiestática con cuello solapa y cierre central de corchetes ocultos.
- Un bolso de pecho y dos bolsos laterales de plastón.
- Un bolsillo para bolígrafos.
- Manga larga.
- La separación entre los hilos conductores de este tejido ayuda a disipar la carga electrostática acumulada, evitando la formación de chispas que puedan provocar un incendio.

Tallas: XS, S, M, L, XL, XXL, 3XL

Tejido: 63% Poliéster 33% Algodón 4% Fibra Antiestática (200 g/m²)

▶ Camiseta S6090

▶ Casaca B9900

▶ Pantalón B1900



La línea ESD está formada por prendas antiestáticas que proporcionan protección para el operario, así como para los componentes o dispositivos electrónicos sensibles que son manipulados por éste.

La finalidad de las prendas ESD es la de crear una barrera a las cargas electrostáticas que el operario puede liberar de manera no controlada, ya sean creadas por su vestimenta o por su propio cuerpo. Estas descargas de energía pueden resultar perjudiciales para algunos sectores laborales, ya que pueden dañar la maquinaria manipulada por el trabajador.

Con la línea ESD, los componentes electrónicos de tu entorno laboral estarán más protegidos contra las descargas electrostáticas.





S6090

ANTIESTÁTICO EN 1149-5

ESD: Disipación electrostática (D)

- Camiseta antiestática de manga corta.
- Cuello redondo.
- Cubrecosturas en el interior del cuello.
- La separación entre los hilos conductores de este tejido ayuda a disipar la carga electrostática acumulada, evitando la formación de chispas que puedan provocar un incendio.

Tallas: S, M, L, XL, XXL, 3XL

Tejido: 96% Algodón 4% Fibra Antiestática (180 g/m²)

blanco



celeste



B9900

ANTIESTÁTICO EN 1149-5

ESD: Disipación electrostática (D)

- Casaca antiestática con cuello solapa.
- Manga larga.
- Aberturas en los costados.
- La separación entre los hilos conductores de este tejido ayuda a disipar la carga electrostática acumulada, evitando la formación de chispas que puedan provocar un incendio.

Tallas: XS, S, M, L, XL, XXL, 3XL

Tejido: 63% Poliéster 33% Algodón 4% Fibra Antiestática (200 g/m²)

blanco



celeste



B1900

ANTIESTÁTICO EN 1149-5

ESD: Disipación electrostática (D)

- Pantalón antiestático.
- Dos bolsos de abertura inclinada en los costados y dos bolsos laterales de fuelle y cartera de velcro. Un bolso trasero de ojal con cierre de presilla y botón.
- Elástico en los laterales de la cintura. Trabillas.
- Cierre de botón oculto y bragueta de cremallera.
- La separación entre los hilos conductores de este tejido ayuda a disipar la carga electrostática acumulada, evitando la formación de chispas que puedan provocar un incendio.

Tallas: S, M, L, XL, XXL, 3XL

Tejido: 63% Poliéster 33% Algodón 4% Fibra Antiestática (200 g/m²)

celeste

blanco





HVTT90

ANTIESTÁTICO EN 1149-5
ALTA VISIBILIDAD EN ISO 20471. Clase 2
ESD. Disipación Electrostática (D)

- Chaleco antiestático de alta visibilidad con cintas reflectantes.
- Escote a pico y cierre de velcro adaptable.
- Una cinta reflectante en hombros y dos en pecho y espalda.
- Ribeteado con bias.
- La separación entre los hilos conductores de este tejido ayuda a disipar la carga electrostática acumulada, evitando la formación de chispas que puedan provocar un incendio.

Tallas: L, XL, XXL

Tejido: 98% Poliéster 2% Fibra Antiestática (130 g/m2)



amarillo a.v.

naranja a.v.



amarillo a.v.



HVTT20

ANTIESTÁTICO EN 1149-5
ALTA VISIBILIDAD EN ISO 20471. Clase 2
PROTECCIÓN CONTRA LA LLAMA EN ISO 14116. Índice 1

- Chaleco antiestático de alta visibilidad con cintas reflectantes y tratamiento retardante a la llama.
- Escote a pico y cierre de velcro.
- Dos cintas reflectantes en hombros, pecho y espalda.
- Ribeteado con bias a contraste.

Tallas: M, L, XL

Tejido: 98% Poliéster 2% Fibra Antiestática (160 g/m2)

- ▶ Chaleco HVTT20
- ▶ Polo S6500
- ▶ Pantalón C3915





B1190

SOLDADURA EN ISO 11611 Clase 1 (A1 + A2)
IGNIFUGO EN ISO 11612 (A1, A2, B1, C1, F1)

- Cazadora ignífuga de algodón con cuello camisero y canesú delantero.
- Cierre de cremallera de metal oculta por solapa postiza con velcro.
- Dos bolsos de pecho de plastón con cartera de seguridad y dos bolsos laterales de ojal con solapa de seguridad.
- Puño con elástico.
- Espalda con frunces y elástico en los laterales de la cintura.

Tallas: M (50/52), L (54/56), XL (58/60), XXL (62/64)

Tejido: 100% Algodón (310 g/m2)



marino



marino



marino/naranja



C5090

SOLDADURA EN ISO 11611 Clase 1 (A1 + A2)
IGNIFUGO EN ISO 11612 (A1, A2, B1, C1, F1)

- Buzo ignífuga de algodón con cintas reflectante-fluorescentes.
- Cuello camisero y canesús combinados.
- Cierre de cremallera de metal de doble tirador oculta y velcro.
- Un bolso de pecho con cremallera metálica y cartera de seguridad. Dos bolsos en los costados y un bolso trasero, todos de plastón sin cierre y con cartera de seguridad. Dos bolsos de espátula.
- Una cinta reflectante-fluorescente ignífuga en pecho, espalda y pemeas.
- Puño con elástico.
- Elástico en la espalda.

Tallas: M (50/52), L (54/56), XL (58/60), XXL (62/64)

Tejido: 100% Algodón (310 g/m2)



B1490

SOLDADURA EN ISO 11611 Clase 1 (A1 + A2)
IGNIFUGO EN ISO 11612 (A1, A2, B1, C1, F1)

- Pantalón ignífuga de algodón con dos bolsos de abertura inclinada en los costados con cartera de seguridad.
- Dos bolsos laterales de carga con cartera de velcro. Un bolso trasero de plastón con cartera de corchete oculto. Rodilleras y culera reforzadas.
- Elástico en la cintura. Trabillas.
- Cierre de corchete oculto y bragueta de cremallera de metal.

Tallas: 40, 42, 44, 46, 48, 50, 52, 54

Tejido: 100% Algodón (310 g/m2)



marino



B5093

**IGNÍFUGO EN ISO 11612 (A1, A2, B1, C1, F1)
ANTIESTÁTICO EN 1149-5**

- Buzo ignífugo y antiestático con cuello camisero y canesú delantero.
- Cierre de cremallera de metal de doble tirador oculta y velcro.
- Un bolso de pecho de plastón con cremallera metálica y cartera de seguridad. Dos bolsos en los costados y un bolso trasero, todos de plastón sin cierre y con cartera de seguridad. Dos bolsos de espátula.
- Puño con elástico.
- Elástico en la espalda.

Tallas: M (50/52), L (54/56), XL (58/60), XXL (62/64)

Tejido: 98% Algodón 2% Fibra Antiestática (360 g/m2)



S6598

**IGNÍFUGO EN ISO 11612 (A1, B1, C1, F1)
ANTIESTÁTICO EN 1149-5**

- Polo ignífugo y antiestático.
- Cuello clásico con tapeta de tres corchetes ocultos.
- Cubrecosturas en el interior del cuello.
- Un bolso de pecho de ojal con solapa de seguridad y corchete oculto.
- Manga ranglán larga con puño elástico.

Tallas: M, L, XL, XXL

Tejido: 60% Modacrílico 39% Algodón 1% Fibra Antiestática (220 g/m2)



marino





B1193

**IGNÍFUGO EN ISO 11612 (A1, A2, B1, C1, F1)
ANTIESTÁTICO EN 1149-5**

- Cazadora ignífuga y antiestática con cuello camisero y canesú delantero.
- Cierre de cremallera de metal oculta por solapa postiza con velcro.
- Dos bolsos de pecho de plastón con cartera de seguridad y dos bolsos laterales de ojal con solapa de seguridad.
- Puño con elástico.
- Espalda con frunces y elástico en los laterales de la cintura.

Tallas: M (50/52), L (54/56), XL (58/60), XXL (62/64)

Tejido: 98% Algodón 2% Fibra Antiestática (360 g/m2)

marino



marino



B1493

**IGNÍFUGO EN ISO 11612 (A1, A2, B1, C1, F1)
ANTIESTÁTICO EN 1149-5**

- Pantalón ignífugo y antiestático con dos bolsos de abertura inclinada en los costados con cartera de seguridad.
- Dos bolsos laterales de carga con cartera de velcro. Un bolso trasero de plastón con cartera de corchete oculto.
- Rodilleras y culera reforzadas.
- Elástico en la cintura. Trabillas.
- Cierre de corchete oculto y bragueta de cremallera de metal.

Tallas: 40, 42, 44, 46, 48, 50, 52, 54

Tejido: 98% Algodón 2% Fibra Antiestática (360 g/m2)





gris oscuro

marino



B1198

EPI Cat. III
IGNÍFUGO EN ISO 11612 (A1, A2, B1, C1, F1)
SOLDADURA EN ISO 11611. Clase 1 (A1+A2)
ANTIESTÁTICO EN 1149-5
ARCO ELÉCTRICO EN 61482-2 APC=1
VISIBILIDAD REALZADA EN 17353. Tipo B 2

- Cazadora ignífuga, antiestática con protección para soldadura y arco eléctrico con cintas reflectante-fluorescentes.
- Cuello alto, cierre de cremallera de metal y corchetes ocultos por solapa postiza.
- Un bolso de pecho y dos bolsos laterales, todos de ojal con solapa de seguridad y corchete oculto.
- Una cinta reflectante-fluorescente ignífuga en pecho y espalda, y dos en mangas.
- Puño con elástico.
- Elástico en los laterales de la cintura.

Tallas: S, M, L, XL, XXL

Tejido: 54% Modacrílico 44% Algodón 2% Fibra Antiestática (310 g/m²)



gris oscuro

marino



B1498

EPI Cat. III
IGNÍFUGO EN ISO 11612 (A1, A2, B1, C1, F1)
SOLDADURA EN ISO 11611. Clase 1 (A1+A2)
ANTIESTÁTICO EN 1149-5
ARCO ELÉCTRICO EN 61482-2 APC=1
VISIBILIDAD REALZADA EN 17353. Tipo B 2

- Pantalón ignífugo, antiestático con protección para soldadura y arco eléctrico con una cinta reflectante-fluorescente.
- Dos bolsos de abertura inclinada con cartera de seguridad y corchete oculto en los costados. Un bolso lateral y dos bolsos traseros, todos de ojal con solapa de seguridad y corchete oculto.
- Una cinta reflectante-fluorescente ignífuga en perneras.
- Elástico en la cintura. Trabillas.
- Cierre de corchete oculto y bragueta de cremallera de metal.

Tallas: S, M, L, XL, XXL

Tejido: 54% Modacrílico 44% Algodón 2% Fibra Antiestática (310 g/m²)



▶ Cazadora B1198

▶ Pantalón B1498

▶ Bota P1101



Buzo C5099

Cazadora B1199

Pantalón B1499



gris/rojo/amarillo a.v.



marino/rojo/amarillo a.v.



NUEVO MODELO

C5099

EPI Cat. III
IGNÍFUGO EN ISO 11612 (A1, A2, B1, C1, E3, F1)
SOLDADURA EN ISO 11611. Clase 1 (A1+A2)
ANTIESTÁTICO EN 1149-5
ARCO ELÉCTRICO EN 61482-2 APC=1
VISIBILIDAD REALZADA EN 17353. Tipo AB 3

- Buzo combinado ignífugo, antiestático con protección para soldadura y arco eléctrico de visibilidad realzada con cintas fluorescentes amarillas y triple costura.
- Cuello alto y cierre de cremallera de metal de doble tirador y corchetes ocultos por solapa postiza.
- Dos bolsos de pecho, dos bolsos laterales y dos bolsos traseros, todos de ojal con carteras de seguridad y cierre de corchete.
- Una cinta termosellada fluorescente amarilla ignífuga en hombros, dos en mangas y tres en perneras.
- Puño con elástico.
- Elástico en la espalda.

Tallas: M , L, XL, XXL

Tejido: 87% Algodón 12% Nylon 1% Fibra Antiestática (260 g/m2)



marino/rojo/amarillo a.v.

gris/rojo/amarillo a.v.



B1199



NUEVO MODELO

EPI Cat. III
IGNÍFUGO EN ISO 11612 (A1, A2, B1, C1, E3, F1)
SOLDADURA EN ISO 11611. Clase 1 (A1+A2)
ANTIESTÁTICO EN 1149-5
ARCO ELÉCTRICO EN 61482-2 APC=1
VISIBILIDAD REALZADA EN 17353. Tipo AB 3

- Cazadora combinada ignífuga, antiestática con protección para soldadura y arco eléctrico de visibilidad realzada con cintas fluorescentes amarillas y triple costura.
- Cuello alto y cierre de cremallera de metal y corchetes ocultos por solapa postiza.
- Dos bolsos de pecho y dos bolsos laterales, todos de ojal con solapas de seguridad y cierre de corchete.
- Una cinta termosellada fluorescente amarilla ignífuga en hombros y dos en mangas.
- Puño con elástico.
- Elástico en los laterales de la cintura.

Tallas: S, M, L, XL, XXL

Tejido: 87% Algodón 12% Nylon 1% Fibra Antiestática (260 g/m2)



marino/rojo/amarillo a.v.



gris/rojo/amarillo a.v.



B1499



NUEVO MODELO

EPI Cat. III
IGNÍFUGO EN ISO 11612 (A1, A2, B1, C1, E3, F1)
SOLDADURA EN ISO 11611. Clase 1 (A1+A2)
ANTIESTÁTICO EN 1149-5
ARCO ELÉCTRICO EN 61482-2 APC=1
VISIBILIDAD REALZADA EN 17353. Tipo AB 3

- Pantalón combinado ignífugo, antiestático con protección para soldadura y arco eléctrico de visibilidad realzada con cintas fluorescentes amarillas y triple costura.
- Dos bolsos de abertura inclinada en los costados y dos bolsos traseros, todos de ojal con carteras de seguridad.
- Tres cintas termoselladas fluorescentes amarillas ignífugas en perneras.
- Elástico en la cintura. Trabillas.
- Cierre de corchete metálico y bragueta de cremallera de metal.

Tallas: S, M, L, XL, XXL

Tejido: 87% Algodón 12% Nylon 1% Fibra Antiestática (260 g/m2)





Cazadora B1196

Pantalón B1496

Buzo C5096



gris/amarillo a.v.



marino/amarillo a.v.



NUEVO MODELO



C5096

EPI Cat. III

IGNÍFUGO EN ISO 11612 (A1, A2, B1, C1, E3, F1)

SOLDADURA EN ISO 11611. Clase 1 (A1+A2)

ANTIESTÁTICO EN 1149-5

ARCO ELÉCTRICO EN 61482-2 APC=1

VISIBILIDAD REALZADA EN 17353. Tipo AB 3

- Buzo ignífugo, antiestático con protección para soldadura y arco eléctrico de visibilidad realzada con cintas fluorescentes amarillas y triple costura.
- Cuello alto y cierre de cremallera de metal de doble tirador y corchetes ocultos por solapa postiza.
- Dos bolsos de pecho, dos bolsos laterales y dos bolsos traseros, todos de ojal con carteras de seguridad y cierre de corchete.
- Una cinta termosellada fluorescente amarilla ignífuga en hombros, dos en mangas y tres en perneras.
- Puño con elástico.
- Elástico en la espalda.

Tallas: M , L, XL, XXL

Tejido: 87% Algodón 12% Nylon 1% Fibra Antiestática (260 g/m2)



gris/amarillo a.v.

marino/amarillo a.v.



B1196

EPI Cat. III
IGNÍFUGO EN ISO 11612 (A1, A2, B1, C1, E3, F1)
SOLDADURA EN ISO 11611. Clase 1 (A1+A2)
ANTIESTÁTICO EN 1149-5
ARCO ELÉCTRICO EN 61482-2 APC=1
VISIBILIDAD REALZADA EN 17353. Tipo AB 3



NUEVO MODELO

- Cazadora ignífuga, antiestática con protección para soldadura y arco eléctrico de visibilidad realzada con cintas fluorescentes amarillas y triple costura.
- Cuello alto y cierre de cremallera de metal y corchetes ocultos por solapa postiza.
- Dos bolsos de pecho y dos bolsos laterales, todos de ojal con solapas de seguridad y cierre de corchete.
- Una cinta termosellada fluorescente amarilla ignífuga en hombros y dos en mangas.
- Puño con elástico.
- Elástico en los laterales de la cintura.

Tallas: S, M, L, XL, XXL

Tejido: 87% Algodón 12% Nylon 1% Fibra Antiestática (260 g/m2)



gris/amarillo a.v.



marino/amarillo a.v.



B1496

EPI Cat. III
IGNÍFUGO EN ISO 11612 (A1, A2, B1, C1, E3, F1)
SOLDADURA EN ISO 11611. Clase 1 (A1+A2)
ANTIESTÁTICO EN 1149-5
ARCO ELÉCTRICO EN 61482-2 APC=1
VISIBILIDAD REALZADA EN 17353. Tipo AB 3



NUEVO MODELO

- Pantalón ignífugo, antiestático con protección para soldadura y arco eléctrico de visibilidad realzada con cintas fluorescentes amarillas y triple costura.
- Dos bolsos de abertura inclinada en los costados y dos bolsos traseros, todos de ojal con carteras de seguridad y corchete oculto.
- Tres cintas termoselladas fluorescentes amarillas ignífugas en perneras.
- Elástico en la cintura. Trabillas.
- Cierre de corchete oculto y bragueta de cremallera de metal.

Tallas: S, M, L, XL, XXL

Tejido: 87% Algodón 12% Nylon 1% Fibra Antiestática (260 g/m2)



▶ Buzo C5094

▶ Bota P1101

▶ Cazadora B1194

▶ Pantalón B1494

▶ Bota P1101





C5094

IGNÍFUGO EN ISO 11612 (A1, A2, B1, C1, E1, F1)
SOLDADURA EN ISO 11611. Clase 1 (A1+A2)
ANTIESTÁTICO EN 1149-5

- Buzo para soldador, ignífugo y antiestático de triple costura.
- Cuello alto y cierre de cremallera de metal de doble tirador y corchetes ocultos por solapa postiza.
- Dos bolsos de pecho, dos bolsos laterales y dos bolsos traseros, todos de ojal con carteras de seguridad y cierre de corchete.
- Una cinta fluorescente amarilla ignífuga en hombros y dos en mangas y perneras.
- Puño con elástico.
- Canesú y elástico en la espalda.

Tallas: M, L, XL, XXL

Tejido: 87% Algodón 12% Nylon 1% Fibra Antiestática (260 g/m2)



marino/amarillo a.v.

gris/amarillo a.v.

gris/amarillo a.v.



marino/amarillo a.v.



marino/amarillo a.v.

gris/amarillo a.v.



B1194

IGNÍFUGO EN ISO 11612 (A1, A2, B1, C1, E1, F1)
SOLDADURA EN ISO 11611. Clase 1 (A1+A2)
ANTIESTÁTICO EN 1149-5

- Cazadora para soldador, ignífuga y antiestática de triple costura.
- Cuello alto y cierre de cremallera de metal y corchetes ocultos por solapa postiza.
- Dos bolsos de pecho y dos bolsos laterales, todos de ojal con solapas de seguridad y cierre de corchete.
- Una cinta fluorescente amarilla ignífuga en hombros y dos en mangas.
- Puño con elástico.
- Canesú en espalda.
- Elástico en los laterales de la cintura.

Tallas: S, M, L, XL, XXL (Gris/Amarillo AV hasta 3XL)

Tejido: 87% Algodón 12% Nylon 1% Fibra Antiestática (260 g/m2)



B1494

IGNÍFUGO EN ISO 11612 (A1, A2, B1, C1, E1, F1)
SOLDADURA EN ISO 11611. Clase 1 (A1+A2)
ANTIESTÁTICO EN 1149-5

- Pantalón para soldador, ignífugo y antiestático de triple costura.
- Dos bolsos de abertura inclinada en los costados y dos bolsos traseros, todos de ojal con carteras de seguridad.
- Dos cintas fluorescentes amarillas ignífugas en perneras.
- Elástico en la cintura. Trabillas.
- Cierre de botón metálico y bragueta de cremallera de metal.

Tallas: S, M, L, XL, XXL (Gris/Amarillo AV hasta 3XL)

Tejido: 87% Algodón 12% Nylon 1% Fibra Antiestática (260 g/m2)



Cazadora B1191

Pantalón B1491

Bota P1101

Polo S6591

Pantalón B1492

Bota P1101



marino/amarillo a.v.



B1191

EPI Cat. III
IGNÍFUGO EN ISO 11612 (A1, A2, B1, C1, F1)
SOLDADURA EN ISO 11611. Clase 1 (A1+A2)
ANTIESTÁTICO EN 1149-5
ARCO ELÉCTRICO EN 61482-2 APC=1
ALTA VISIBILIDAD EN ISO 20471. Clase 2
PROTECCIÓN QUÍMICA EN 13034. Tipo PB[6]

- Cazadora ignífuga, antiestática con protección para soldadura, arco eléctrico y contra productos químicos, de alta visibilidad con cintas reflectantes.
- Cuello alto y cierre de cremallera de metal y corchetes ocultos por solapa postiza.
- Un bolso de pecho y dos bolsos laterales, todos de ojal con solapa de seguridad y corchete oculto.
- Una cinta reflectante ignífuga en hombros y dos en pecho, espalda y mangas.
- Puño con elástico.
- Dos trabillas en pecho.
- Elástico en los laterales de la cintura.

Tallas: S, M, L, XL, XXL

Tejido: 59% Modacrílico 39% Algodón
 2% Fibra Antiestática (280 g/m²)



marino/amarillo a.v.



B1491

EPI Cat. III
IGNÍFUGO EN ISO 11612 (A1, A2, B1, C1, F1)
SOLDADURA EN ISO 11611. Clase 1 (A1+A2)
ANTIESTÁTICO EN 1149-5
ARCO ELÉCTRICO EN 61482-2 APC=1
ALTA VISIBILIDAD EN ISO 20471. Clase 1
PROTECCIÓN QUÍMICA EN 13034. Tipo PB[6]

- Pantalón ignífugo, antiestático con protección para soldadura, arco eléctrico y contra productos químicos, de alta visibilidad con cintas reflectantes.
- Dos bolsos de apertura vertical en los costados, un bolso lateral y un bolso trasero, todos de ojal con solapa de seguridad y corchete oculto. Dos cintas reflectantes ignífugas en perneras y combinado con tejido de alta visibilidad.
- Elástico en la cintura. Trabillas.
- Cierre de corchete oculto y bragueta de cremallera de metal.

Tallas: S, M, L, XL, XXL

Tejido: 59% Modacrílico 39% Algodón 2% Fibra Antiestática (280 g/m²)





marino/amarillo a.v.



S6591

**IGNÍFUGO EN ISO 11612 (A1, B1, C1, F1)
ANTIESTÁTICO EN 1149-5
ALTA VISIBILIDAD EN ISO 20471. Clase 1**

- Polo ignífugo y antiestático combinado con alta visibilidad y cintas reflectantes.
- Cuello clásico con tapeta de tres corchetes ocultos.
- Un bolso de pecho de ojal con solapa de seguridad y corchete oculto.
- Dos cintas reflectantes ignífugas en pecho, espalda y mangas.
- Manga larga con puño del mismo tejido.

Tallas: S, M, L, XL, XXL

Tejido: 60% Modacrílico 39% Algodón 1% Fibra Antiestática (220 g/m2)



amarillo a.v./marino



B1492

**EPI Cat. III
IGNÍFUGO EN ISO 11612 (A1, A2, B1, C1, F1)
SOLDADURA EN ISO 11611. Clase 1 (A1+A2)
ANTIESTÁTICO EN 1149-5
ARCO ELÉCTRICO EN 61482-2 APC=1
ALTA VISIBILIDAD EN ISO 20471. Clase 1
PROTECCIÓN QUÍMICA EN 13034. Tipo PB[6]**

- Pantalón ignífugo, antiestático con protección para soldadura, arco eléctrico y contra productos químicos, de alta visibilidad con cintas reflectantes.
- Dos bolsos de apertura vertical en los costados, dos bolsos laterales y dos bolsos traseros, todos de ojal con solapa de seguridad y corchete oculto.
- Rodilleras reforzadas.
- Dos cintas reflectantes ignífugas en perneras.
- Rodillas, culera y bajos combinados.
- Elástico en la cintura. Trabillas.
- Cierre de corchete oculto y bragueta de cremallera de metal.

Tallas: S, M, L, XL, XXL

Tejido: 59% Modacrílico 39% Algodón 2% Fibra Antiestática (280 g/m2)



amarillo a.v./marino



S9591

EPI Cat. III

IGNÍFUGO EN ISO 11612 (A1, B1, C2, E1, F2)

SOLDADURA EN ISO 11611. Clase 2 (A1)

ANTIESTÁTICO EN 1149-5

ARCO ELÉCTRICO EN 61482-2 APC=1

ALTA VISIBILIDAD EN ISO 20471. Clase 2

PROTECCIÓN QUÍMICA EN 13034. Tipo PB[6]

- Chaqueta Workshell ignífuga, antiestática con protección para soldadura, arco eléctrico y contra productos químicos, de alta visibilidad con cintas reflectantes.
- Cuello alto con interior combinado y cierre de cremallera de metal y corchetes ocultos por solapa postiza.
- Dos bolsos laterales de ojal con solapas de seguridad y cierre de corchete.
- Una cinta reflectante ignífuga en hombros y dos en pecho, espalda y mangas.
- Manga ranglan y puño elástico en el interior de la manga.
- Dos trabillas en pecho.
- Tejido cortavientos, repelente al agua y resistente al desgarro con membrana interior transpirable y aislante interior de alta capacidad térmica.

Tallas: S, M, L, XL, XXL, 3XL

Tejido Exterior: 100% Poliéster+FR PU

Tejido Interior: 50% Modacrílico 30% Algodón

19% Poliéster 1% Fibra Antiestática

(Ext.+Int 350 g/m2)



Chaqueta S9591

Polo S6598

Pantalón B1491



C5091

marino/amarillo a.v.

EPI Cat. III

- IGNÍFUGO EN ISO 11612 (A1, A2, B1, C1, F1)
- SOLDADURA EN ISO 11611. Clase 1 (A1+A2)
- ANTIESTÁTICO EN 1149-5
- ARCO ELÉCTRICO EN 61482-2 APC=1
- ALTA VISIBILIDAD EN ISO 20471. Clase 2
- PROTECCIÓN QUÍMICA EN 13034. Tipo PB[6]

- Buzo ignífugo, antiestático con protección para soldadura, arco eléctrico y contra productos químicos, de alta visibilidad con cintas reflectantes.
- Cuello alto y cierre de cremallera de metal de doble tirador y corchetes ocultos por solapa postiza.
- Un bolso de pecho, dos bolsos laterales y un bolso trasero, todos de ojal con solapa de seguridad y corchete oculto.
- Dos trabillas en pecho.
- Una cinta reflectante ignífuga en hombros y dos en pecho, espalda, mangas y perneras.
- Puño con elástico.
- Elástico en la espalda.

Tallas: S, M, L, XL, XXL

Tejido: 59% Modacrílico 39% Algodón 2% Fibra Antiestática (280 g/m2)



B3791

marino/amarillo a.v.

EPI Cat. III

- IGNÍFUGO EN ISO 11612 (A1, A2, B1, C1, F1)
- SOLDADURA EN ISO 11611. Clase 1 (A1+A2)
- ANTIESTÁTICO EN 1149-5
- ARCO ELÉCTRICO EN 61482-2 APC=1
- ALTA VISIBILIDAD EN ISO 20471. Clase 1
- PROTECCIÓN QUÍMICA EN 13034. Tipo PB[6]
- Protección contra AMBIENTES FRÍOS EN 14058. Clase 2/1

- Parka ignífuga, antiestática con protección para soldadura, arco eléctrico y contra productos químicos, ambientes fríos, de alta visibilidad con cintas reflectantes.
- Cuello alto y cierre de cremallera de metal y corchetes ocultos por solapa postiza.
- Dos bolsos de pecho y dos bolsos laterales solapados y con cremallera oculta.
- Una cinta reflectante ignífuga en hombros y dos en pecho, espalda y mangas.
- Puño elástico en el interior de la manga.
- Tejido acabado impermeable.

Tallas: XS, S, M, L, XL, XXL

Tejido Exterior: 59% Modacrílico 39% Algodón 2% Fibra Antiestática (280 g/m2)

Tejido Interior (Acolchado+Forro): Modacrílico/Algodón (350 g/m2)





naranja a.v./marino



amarillo a.v./marino



B3795

EPI Cat. III
SOLDADURA EN ISO 11611. Clase 2 (A1+A2)
IGNÍFUGO EN ISO 11612 (A1, A2, B1, C1, E3, F1)
ANTIESTÁTICO EN 1149-5
ARCO ELÉCTRICO EN 61482-2 APC=1
PROTECCIÓN QUÍMICA EN 13034. Tipo PB[6]
Protección contra AMBIENTES FRÍOS EN 14058 4/2
Protección contra la LLUVIA EN 343. Clase 4/1
ALTA VISIBILIDAD EN ISO 20471. Clase 2

- Parka ignífuga, impermeable, de alta visibilidad, antiestática con protección para soldadura, arco eléctrico, ambientes fríos y contra productos químicos.
- Cuello alto y capucha interior.
- Cierre de cremallera de metal y corchetes ocultos por solapa postiza.
- Dos bolsos laterales con solapas de seguridad y cierre de corchete oculto.
- Una cinta reflectante termosellada ignífuga en hombros y dos en pecho, espalda y mangas.
- Puño elástico en el interior de la manga.

Tallas: S, M, L, XL, XXL

Tejido Exterior: 98% Poliéster 2% Fibra Antiestática (360 g/m2)
 Acolchado: 100% Modacrílico (190 g/m2)
 Tejido Interior (Forro): 100% Algodón Ignífugo (170 g/m2)



▶ Parka B3795
 ▶ Pantalón B1403



amarillo a.v./kaki/gris oscuro



Tejido RIPSTOP

NUEVO MODELO

B1181

IGNÍFUGO EN ISO 11612
ANTIESTÁTICO EN 1149-5
ALTA VISIBILIDAD EN ISO 20471

- Cazadora tricolor ignífuga y antiestática de alta visibilidad, con cintas reflectantes y tejido Ripstop.
- Cuello alto y cierre de cremallera de metal y velcro oculto por solapa postiza.
- Dos bolsos de pecho de ojal con solapa de seguridad y cierre de corchete oculto.
- Refuerzo en hombros.
- Dos cintas reflectantes termoselladas ignífugas en pecho, espalda y mangas.
- Puño con elástico.
- Elástico en los laterales de la cintura.

Tallas: S, M, L, XL, XXL

Tejido: 75% Algodón 24% Poliéster 1% Fibra antiestática (270 g/m2)



kaki/amarillo a.v.



Tejido RIPSTOP

NUEVO MODELO

B1481

IGNÍFUGO EN ISO 11612
ANTIESTÁTICO EN 1149-5
ALTA VISIBILIDAD EN ISO 20471

- Pantalón ignífugo y antiestático de alta visibilidad, con cintas reflectantes y tejido Ripstop.
- Dos bolsos de abertura inclinada en los costados con solapa de seguridad y cierre de corchete oculto. Dos bolsos laterales de carga con cartera de velcro. Dos bolsos traseros de plastón con solapa de seguridad y cierre de corchete oculto.
- Dos cintas reflectantes termoselladas ignífugas en perneras.
- Elástico en los laterales de la cintura.
- Trabillas.
- Bajos ajustables con velcro.
- Cierre de corchete oculto y bragueta de cremallera de metal.

Tallas: S, M, L, XL, XXL

Tejido: 75% Algodón 24% Poliéster 1% Fibra antiestática (270 g/m2)



▶ Parka B3781
▶ Pantalón B1481
▶ Bota P1101

▶ Buza B5081
▶ Bota P1101





NUEVO MODELO



Tejido RIPSTOP



kaki/amarillo a.v./gris oscuro



B5081

IGNÍFUGO EN ISO 11612
ANTIESTÁTICO EN 1149-5
ALTA VISIBILIDAD EN ISO 20471

- Buzo tricolor ignífugo y antiestático de alta visibilidad, con cintas reflectantes y tejido Ripstop.
- Cuello alto y cierre de cremallera de metal de doble tirador y velcro oculto por solapa postiza.
- Dos bolsos de pecho de ojal con solapa de seguridad y cierre de corchete oculto. Dos bolsos laterales de carga con cartera de velcro. Dos bolsos traseros de plastón con solapa de seguridad y cierre de corchete oculto.
- Refuerzo en hombros.
- Dos cintas reflectantes termoselladas ignífugas en pecho, espalda, mangas y perneras.
- Puño con elástico.
- Elástico en la espalda.
- Bajos ajustables con velcro.

Tallas: S, M, L, XL, XXL

Tejido: 75% Algodón 24% Poliéster 1% Fibra antiestática (270 g/m2)



kaki/amarillo a.v./gris oscuro



Tejido RIPSTOP



NUEVO MODELO

B3781

IGNÍFUGO EN ISO 11612
ANTIESTÁTICO EN 1149-5
Protección contra AMBIENTES FRÍOS EN 14058
Protección contra la LLUVIA EN 343
ALTA VISIBILIDAD EN ISO 20471

- Parka tricolor ignífuga, impermeable, antiestática con protección contra el frío.
- De alta visibilidad con cintas reflectantes y tejido Ripstop.
- Cuello alto y capucha interior.
- Cierre de cremallera de metal de doble tirador y velcro oculto por solapa postiza.
- Un bolso de pecho y dos laterales de ojal con solapas de seguridad y cierre de corchete oculto.
- Refuerzo en hombros.
- Dos cintas reflectantes termoselladas ignífugas en pecho, espalda y mangas.
- Puño elástico en el interior de la manga.

Tallas: S, M, L, XL, XXL

Tejido Exterior: 98% Poliéster 2% Fibra antiestática+FR+PU

60% Modacrílico 40% Algodón (300 g/m2)

Acolchado: 100% Viscosa (180 g/m2)

Tejido Interior (Forro): 100% Algodón Ignífugo (170 g/m2)





kaki/amarillo a.v.



NUEVO MODELO

B8081

IGNÍFUGO EN ISO 11612
ANTIESTÁTICO EN 1149-5
ALTA VISIBILIDAD EN ISO 20471

- Camisa ignífuga y antiestática de alta visibilidad, con cintas reflectantes y tejido Ripstop.
- Cuello clásico y cierre de corchetes ocultos por solapa.
- Dos bolsos de pecho de ojal con solapa de seguridad y cierre de corchete oculto.
- Dos cintas reflectantes termoselladas ignífugas en pecho, espalda y mangas.
- Puños con fuelle y cierre de corchete oculto.

Tallas: S, M, L, XL, XXL

Tejido: 75% Algodón 24% Poliéster 1% Fibra antiestática (220 g/m2)



kaki/amarillo a.v./gris oscuro



Tejido RIPSTOP



NUEVO MODELO

S9581

IGNÍFUGO EN ISO 11612
ANTIESTÁTICO EN 1149-5
ALTA VISIBILIDAD EN ISO 20471

- Chaqueta Workshell tricolor, ignífuga y antiestática, de alta visibilidad con cintas reflectantes y tejido Ripstop.
- Cuello alto y cierre de cremallera de metal y velcro oculto por solapa postiza.
- Un bolso de pecho y dos laterales de ojal con solapas de seguridad y cierre de corchete oculto.
- Refuerzo en hombros.
- Dos cintas reflectantes termoselladas ignífugas en pecho, espalda y mangas.
- Puño elástico en el interior de la manga.
- Tejido corta vientos, repelente al agua y resistente al desgarro con membrana interior transpirable y aislante e interior de alta capacidad térmica.

Tallas: S, M, L, XL, XXL

Tejido Exterior: 98% Poliéster 2% Fibra antiestática+FR PU

Tejido Interior: 50% Modacrílico 40% Algodón 8% Aramida 2% Fibra antiestática (400 g/m2)



XTREM

WORKTEAM



Parka C7010



negro/amarillo a.v.



negro/naranja a.v.



NUEVO MODELO



PROTEC. LLUVIA



FRÍO



VISIBILIDAD REALZADA



Tejido RIPSTOP

C7010

Protección contra EL FRÍO EN 342

Protección contra LLUVIA EN 343

VISIBILIDAD REALZADA EN 17353

- Parka impermeable acolchada, de visibilidad realzada con cintas reflectantes.
- Cuello alto y capucha forrada con polar, ajustable con cordón elástico.
- Cierre de cremallera oculta por solapa postiza con velcro.
- Dos bolsos de pecho y dos laterales con cierre de cremallera.
- Una cinta reflectante en delantero, espalda y mangas.
- Cinta decorativa personalizada en mangas.
- Vivo reflectante.
- Puño elástico en el interior de la manga.
- Cordón elástico con pieza ajustable en el bajo.
- Tejido especial contra ambientes fríos por debajo de -5°C.

Tallas: M, L, XL, XXL

Tejido Exterior: 100% Poliéster (170 g/m²)

Tejido Interior (Acolchado+Forro): 100% Poliéster (250 g/m²)





negro/amarillo a.v.

negro/naranja a.v.



NUEVO MODELO



negro/amarillo a.v.

negro/naranja a.v.



NUEVO MODELO



Tejido RIPSTOP

C7020

Protección contra EL FRÍO EN 342
Protección contra LLUVIA EN 343
VISIBILIDAD REALZADA EN 17353

- Buzo impermeable acolchado, de visibilidad realzada con cintas reflectantes.
- Cuello alto y capucha forrada con polar, ajustable con cordón elástico.
- Cierre de cremallera oculta por solapa postiza con velcro.
- Dos bolsos de pecho con cierre de cremallera. Dos de abertura inclinada con cierre de cremallera en los costados. Dos bolsos traseros con cierre de cremallera.
- Una cinta reflectante en perneras.
- Cinta decorativa personalizada.
- Vivo reflectante.
- Puño elástico en el interior de la manga.
- Elástico en la espalda.
- Abertura en perneras con cierre de cremallera y velcro en el bajo.
- Tejido especial contra ambientes fríos por debajo de -5°C.

Tallas: M, L, XL, XXL

Tejido Exterior: 100% Poliéster (170 g/m2)

Tejido Interior (Acolchado+Forro): 100% Poliéster (250 g/m2)



Tejido RIPSTOP

C7027

Protección contra EL FRÍO EN 342
Protección contra LLUVIA EN 343
VISIBILIDAD REALZADA EN 17353

- Peto impermeable acolchado, de visibilidad realzada con cintas reflectantes.
- Media espalda cubierta, tirantes con elástico y hebillas automáticas.
- Cierre de cremallera oculta por solapa postiza con velcro.
- Dos de abertura inclinada con cierre de cremallera en los costados. Dos bolsos traseros con cierre de cremallera.
- Una cinta reflectante en perneras.
- Cinta decorativa personalizada en los bolsos traseros.
- Vivo reflectante.
- Elástico en la espalda.
- Abertura en perneras con cierre de cremallera y velcro en el bajo.
- Tejido especial contra ambientes fríos por debajo de -5°C.

Tallas: M, L, XL, XXL

Tejido Exterior: 100% Poliéster (170 g/m2)

Tejido Interior (Acolchado+Forro): 100% Poliéster (250 g/m2)



marino



NUEVO MODELO

B0101

SOLDADURA EN ISO 11611. Clase 1 (A1+A2)
IGNÍFUGO EN ISO 11612 (A1, A2, B1, C1, F1)
PROTECCIÓN CONTRA LA LLAMA EN ISO 14116. Índice 3
ANTIESTÁTICO EN 1149-5

- Pasamontañas ignífugo, antiestático y con protección contra soldadura.
- Costuras planas que evitan los roces.

Talla: única

Tejido: 60% Modacrílico 39% Algodón 1% Fibra Antiestática (240 g/m2)



marino



NUEVO MODELO

B0098

EPI Cat. III
SOLDADURA EN ISO 11611. Clase 1 (A1+A2)
ARCO ELÉCTRICO EN 61482-2 APC=1
IGNÍFUGO EN ISO 11612 (A1, A2, B1, C1, F1)
PROTECCIÓN CONTRA LA LLAMA EN ISO 14116. Índice 3
ANTIESTÁTICO EN 1149-5

Set térmico ignífugo, antiestático, con protección para soldadura y arco eléctrico.

- Camiseta: camiseta de manga larga.
 - Cuello redondo con cubrecosturas interior.
 - Manga ranglán con puños elásticos.
- Pantalón: pantalón con elástico en la cintura.
 - Puño elástico en el bajo.
 - Elástico, cálido y confortable.

Tallas: M, L, XL, XXL

Tejido: 60% Modacrílico 39% Algodón 1% Fibra Antiestática (210 g/m2)



marino



Retardante a la llama



NUEVO MODELO

B0021

TEJIDO RETARDANTE A LA LLAMA

- Calcetines ignifugos.
- Perna de 20 cm. (aprox.)

Tallas: (M)38/41, (L)42/45

Tejido: 45% Modacrílico 29% Algodón 22%Poliéster 3% Elastano 1% Fibra Antiestática (410 g)

NORMATIVAS EUROPEAS DE PROTECCIÓN



EN ISO 11611

SOLDADURA

EN ISO 11611 / Soldadura

La ropa de protección que cumple esta norma está diseñada para proteger al usuario contra las pequeñas proyecciones de metal fundido, el breve contacto con una llama y contra el calor radiante. Los distintos requerimientos de esta norma incluyen: características de diseño, comportamiento general de la prenda, estabilidad dimensional, contacto limitado con una llama y protección frente a pequeñas proyecciones de metal o metal fundido.



EN ISO 11612

IGNÍFUGO

EN ISO 11612 / Ignífugo (ropa contra el calor y la llama)

Esta normativa especifica las propiedades que debe poseer la prenda para proteger al trabajador expuesto al riesgo de contacto con una llama limitada, calor radiante, calor convectivo o pequeñas salpicaduras de metal fundido.



EN 1149

ANTIESTÁTICO

EN 1149-5 / Antiestático (ropa de protección antiestática)

Esta norma especifica los requisitos electrostáticos y de diseño que debe tener la ropa de protección antiestática, para evitar la formación de chispas que puedan provocar un incendio. Los requisitos pueden no ser suficientes en atmósferas enriquecidas con oxígeno. Esta norma no es aplicable frente a tensiones eléctricas.



EN 61482

ARCO ELÉCTRICO

EN 61482 / Arco Eléctrico

La ropa de protección que cumple esta norma está pensada para proteger a los trabajadores expuestos a riesgos de un arco eléctrico. Las prendas protegen al trabajador de los diferentes daños derivados de la exposición del mismo a este tipo de riesgo.



EN 13034

PROD. QUÍMICOS

EN 13034 / Productos Químicos (productos químicos líquidos)

La ropa de protección que cumple esta norma ha sido diseñada para proteger al usuario contra productos químicos líquidos a los que pueda estar expuesto. Todo ello, siguiendo las especificaciones y los requisitos dictados en la norma EN 13034.



EN 14058

PROTECCIÓN FRÍO

EN 14058 / Ambientes Fríos

La ropa que sigue esta norma, está diseñada para proteger al usuario en ambientes fríos. Protegiendo al usuario de la exposición al frío y los riesgos que esto pudiera ocasionarle.



EN 342

FRÍO

EN 342 / Frío

Los conjuntos y prendas de protección contra el frío han sido diseñados para proteger al usuario expuesto a ambientes fríos de menos de -5°C.



EN 343

PROTEC. LLUVIA

EN 343 / Lluvia

Esta norma de protección contra la lluvia especifica las propiedades de la prenda contra el vapor de agua o la penetración de la misma en la prenda, factores que pueden afectar al usuario.



EN ISO 20471

EN ISO 20471 / Alta Visibilidad

Esta norma especifica los requisitos para la ropa de protección de alta visibilidad capaz de señalar visualmente la presencia del usuario.



EN 17353

EN 17353 / Visibilidad Realzada

Los equipos de visibilidad realzada cumplen los requisitos mínimos que exige la norma para proteger ante situaciones de riesgo medio.



EN ISO 14116

PROTEC. LLAMA

EN ISO 14116 / Protección Frente a la Llama

La norma de protección contra la llama abarca tanto la ropa como el conjunto de materiales con propagación limitada de llama.

WORKTEAM FUTURE

En esta colección, fusionamos la moda y la seguridad, destacando por nuestra constante innovación en tejidos y diseño. La línea Future sigue siendo el referente de vanguardia en el mundo del vestuario laboral, ofreciendo combinaciones de colores audaces y tecnología de tejidos de última generación que garantizan un rendimiento excepcional.

En WORKTEAM, entendemos que tu atuendo laboral no solo debe ser funcional, sino también expresar tu estilo y personalidad. Es por eso que ponemos a tu disposición una amplia variedad de combinaciones de colores y tejidos en nuestra colección Future. Aquí, puedes marcar tu estilo propio y estar a la moda sin comprometer tu seguridad.

Descubre una nueva dimensión en el vestuario laboral con la línea Future de WORKTEAM, donde la innovación y el estilo se fusionan para crear un look que te llevará al futuro con confianza y elegancia.





FUTURE 03



- ▶ Gorro WFA911
- ▶ Parka WF2858
- ▶ Pantalón WF2855
- ▶ Zapato P3013



negro/rojo

negro/gris

marino/azafata

WF2858

- Parka acolchada combinada.
- Cuello alto y capucha enrollable con cordón para ajustar.
- Cierre de cremallera de doble tirador oculta por solapa postiza con velcro.
- Dos bolsos laterales y dos de pecho interiores con cremalleras.
- Cortes decorativos, detalles reflectantes y cinta decorativa personalizada en una manga.
- Bocamanga ajustable con velcro y puño elástico interior.
- Cordón elástico con pieza ajustable en el bajo.

Tallas: S, M, L, XL, XXL

Tejido Exterior: 100% Poliéster (110 g/m²)

Tejido Interior (Acolchado+Forro): 100% Poliéster (225 g/m²)





negro / rojo

gris / negro

marino / azafata



WF2880

- Chaleco Workshell combinado.
- Cuello alto y cierre de cremallera de nylon.
- Solapa protectora interior vuelta en la parte superior cubriendo la cremallera.
- Dos bolsos laterales interiores con cierre de cremallera.
- Cortes decorativos, detalles reflectantes y cremalleras de cierre invertido.
- Cinta reflectante decorativa personalizada en hombro.
- Ribeteado con bias elástico a contraste.
- Tejido corta vientos, repelente al agua y resistente al desgarro con membrana interior transpirable y aislante e interior de alta capacidad térmica.
- Forro de rejilla en delantero.

Tallas: S, M, L, XL, XXL

Tejido: 100% Poliéster (350 g/m2)



negro / rojo

gris / negro

marino / azafata



Refuerzo en culera

WF2855

- Pantalón de tejido elástico combinado.
- Dos bolsos de abertura inclinada en los costados y dos bolsos laterales de plastón y cartera de velcro. Dos bolsos traseros de plastón interiores y cartera de velcro.
- Refuerzo en culera.
- Elástico en los laterales de la cintura.
- Trabillas.
- Detalles reflectantes.
- Cierre de botón metálico y bragueta de cremallera.

Tallas: S, M, L, XL, XXL

Tejido: 64% Poliéster 34% Algodón 2% Elastano (245 g/m2)



▶ Gorra WFA943

▶ Chaleco WF2880

▶ Sudadera S5505

▶ Pantalón WF2855

▶ Mochila WFA407



negro / rojo

gris / negro

marino / azafata



WF2840

- Chaqueta Workshell combinada.
- Cuello alto y cierre de cremallera de nylon.
- Solapa protectora interior vuelta en la parte superior cubriendo la cremallera.
- Dos bolsos laterales interiores con cierre de cremallera.
- Puños ajustables con velcro.
- Cortes decorativos, detalles reflectantes y cremalleras de cierre invertido.
- Cinta reflectante decorativa personalizada en hombro.
- Cordón elástico con pieza ajustable en el bajo.
- Tejido corta vientos, repelente al agua y resistente al desgarrar con membrana interior transpirable y aislante e interior de alta capacidad térmica.
- Forro de rejilla en delantero.

Tallas: S, M, L, XL, XXL

Tejido: 100% Poliéster (350 g/m2)



negro / rojo

gris / negro

marino / azafata



Refuerzo en culera

WF2817

- Bermuda de tejido elástico combinado.
- Dos bolsos de apertura inclinada en los costados y un bolso lateral de plastón y cartera de velcro. Dos bolsos traseros de plastón interiores y cartera de velcro. Un bolso de espátula con cartera de velcro en pernera.
- Refuerzo en culera.
- Elástico en los laterales de la cintura.
- Trabillas.
- Detalles reflectantes.
- Cierre de botón metálico y bragueta de cremallera.

Tallas: S, M, L, XL, XXL

Tejido: 64% Poliéster 34% Algodón 2% Elastano (245 g/m2)





negro / rojo

gris / negro

marino / azafata



WF2850

- Polo combinado en micropiqué de manga corta, con detalles reflectantes.
- Cuello clásico con tapeta de dos botones y cubrecosturas interior.
- Un bolso de pecho de ojal.
- Cuello en punto canalé.

Tallas: M, L, XL, XXL

Tejido: 100% Poliéster (160 g/m²)



negro / rojo

gris / negro

marino / azafata



WF2852

- Polo combinado en micropiqué de manga larga, con detalles reflectantes.
- Cuello clásico con tapeta de dos botones y cubrecosturas interior.
- Un bolso de pecho de ojal.
- Puño elástico.
- Cuello en punto canalé.

Tallas: M, L, XL, XXL

Tejido: 100% Poliéster (160 g/m²)





▶ Parka WF2758

▶ Pantalón WF2750

▶ Workshell WF2700

▶ Pantalón WF2750





gris oscuro/verde lima

marino/rojo a.v.



WF2700

- Chaqueta Workshell con tejido Ripstop combinada y con detalles reflectantes.
- Cuello alto y cierre de cremallera de nylon.
- Solapa protectora interior vuelta en la parte superior cubriendo la cremallera.
- Dos bolsos de pecho y dos laterales interiores con cierre de cremallera.
- Puños y bajo ribeteados con bias elástico reflectante.
- Tejido corta vientos, repelente al agua y resistente al desgarrar con membrana interior transpirable y aislante e interior de alta capacidad térmica.

Tallas: S, M, L, XL, XXL

Tejido: 94% Poliéster 6% Elastano (280 g/m2)



gris oscuro/negro/verde lima

marino/marino oscuro/rojo AV



Tejido
acolchado

WF2758

- Parka Workshell acolchada, tricolor, con detalles reflectantes y canesús.
- Cuello alto y capucha con cordón para ajustar.
- Cierre de cremallera de nylon de doble tirador oculta por solapa postiza con corchetes ocultos.
- Dos bolsos de pecho y dos laterales interiores con cierre de cremallera.
- Mitones interiores con abertura para el pulgar.
- Cordón elástico con pieza ajustable en el bajo.
- Tejido corta vientos, repelente al agua y resistente al desgarrar con membrana interior transpirable y aislante e interior de alta capacidad térmica reforzada con una capa acolchada interior.

Tallas: S, M, L, XL, XXL

Tejido Exterior: 94% Poliéster 6% Elastano (270 g/m2)

Interior (Acolchado+Forro): 100% Poliéster (120 g/m2)



WF2752

- Chaqueta tricolor con tejido canvas y canesús.
- Cuello alto y cierre de cremallera de nylon oculta por solapa postiza con velcro.
- Un bolso de pecho interior con cierre de cremallera. Dos bolsos laterales interiores.
- Vivos reflectantes y presillas a contraste.
- Puño y cintura con ajuste de velcro.

Tallas: S, M, L, XL, XXL

(Marino hasta la 3XL)

Tejido: 65% Poliéster 35% Algodón (270 g/m2)



gris oscuro/negro/verde lima

marino/marino oscuro/rojo a.v.



Sistema de protección en rodillas



WF2750

- Pantalón tricolor con tejido canvas.
- Dos bolsos de abertura inclinada en los costados. Un bolso lateral de espátula, otro de carga con cartera de velcro y otro superpuesto para bolígrafos. Dos bolsos traseros con fuelle y cartera de velcro.
- Trabilla porta martillo.
- Refuerzo con cierre de velcro para rodilleras de protección.
- Vivos reflectantes y presillas a contraste.
- Elástico en los laterales de la cintura. Trabillas.
- Cierre de botón metálico y bragueta de cremallera.

Tallas: S, M, L, XL, XXL

(Marino hasta la 3XL)

Tejido: 65% Poliéster 35% Algodón (270 g/m2)



gris oscuro/negro/verde lima

marino/marino oscuro/rojo a.v.

WF2717

- Bermuda tricolor con tejido canvas.
- Dos bolsos de abertura inclinada en los costados. Un bolso lateral de espátula y otro de carga con cartera de velcro y otro superpuesto para bolígrafos. Dos bolsos traseros con fuelle y cartera de velcro.
- Trabilla porta martillo.
- Vivos reflectantes y presillas a contraste.
- Elástico en los laterales de la cintura. Trabillas.
- Cierre de botón metálico y bragueta de cremallera.

Tallas: S, M, L, XL, XXL

Tejido: 65% Poliéster 35% Algodón (270 g/m2)



gris oscuro/negro/verde lima

marino/marino oscuro/rojo a.v.



Gorra WFA941

Parka WF2758

Pantalón WF2750

Zapato P3010



Gorra WFA941

Camiseta WF2716

Pantalón WF2750



gris oscuro/negro/verde lima

marino/marino oscuro/rojo a.v.



Sistema de protección en rodillas



Combina con rodilleras



WF2720

- Buzo tricolor con tejido canvas y canesús.
- Cuello de tira y cierre de cremallera de nylon de doble tirador oculta por solapa postiza con velcro.
- Dos bolsos de pecho interiores con cierre de cremallera. Dos bolsos de abertura inclinada en los costados. Un bolso lateral de espátula, otro de carga con cartera de velcro y otro superpuesto para bolígrafos. Dos bolsos traseros con fuelle y cartera de velcro.
- Refuerzo con cierre de velcro para rodilleras de protección.
- Vivos reflectantes y presillas a contraste.
- Puño con elástico.
- Elástico en la espalda.

Tallas: S, M, L, XL, XXL

Tejido: 65% Poliéster 35% Algodón (270 g/m2)



gris oscuro/negro/verde lima

marino/marino oscuro/rojo a.v.



Sistema de protección en rodillas



Combina con rodilleras



marino/rojo av

gris oscuro/verde lima



WF2727

- Peto tricolor con tejido canvas.
- Media espalda cubierta, tirantes con elástico y hebillas automáticas.
- Un bolso de pecho de plastón con cartera de velcro y un bolso superpuesto compartimentado. Dos bolsos de abertura inclinada en los costados. Un bolso lateral de espátula, otro de carga con cartera de velcro y otro superpuesto para bolígrafos. Dos bolsos traseros con fuelle y cartera de velcro.
- Refuerzo con cierre de velcro para rodilleras de protección.
- Vivos reflectantes y presillas a contraste.
- Elástico en la espalda.
- Cierre de botones metálicos en los laterales y bragueta de cremallera de nylon.

Tallas: S, M, L, XL, XXL

Tejido: 65% Poliéster 35% Algodón (270 g/m2)

WF2716

- Camiseta combinada de manga corta en tejido técnico.
- Cuello redondo, manga ranglán y cortes combinados en los costados.
- Detalles reflectantes en la nuca.
- Deportiva, ligera y de secado rápido.

Tallas: S, M, L, XL, XXL

Tejido: 95% Poliéster 5% Elastano (160 g/m2)



▶ Buzo WF2620



WF2620

- Buzo combinado con tejido elástico.
- Cuello de tira y cierre de cremallera metálica de doble tirador oculta por solapa postiza con velcro.
- Dos bolsos de pecho de carga con tapeta de velcro. Dos bolsos de carga en los costados con bolsos superpuestos. Un bolso lateral de carga con cartera de velcro y otro de espátula doble. Dos bolsos traseros de plastón y cartera de velcro.
- Puño con elástico.
- Elástico en la espalda.

Tallas: M, L, XL, XXL

Tejido: 64% Poliéster 34% Algodón 2% Elastano (245 g/m²)



beige/negro

azafata/negro

gris/marino

negro/gris





negro/beige

negro/azafata

marino/gris

gris/negro



WF2616

- Polo combinado de manga corta en tejido micropiqué.
- Cuello clásico con tapeta de tres botones y cubrecosturas interior.
- Canesús a contraste que continúan en la manga.
- Un bolso de pecho interior.
- Rejilla para regular la transpiración en axilas.
- Tejido fresco y poroso que permite una adecuada ventilación.
- Cuello en punto canalé.



Tejido de rejilla bajo el brazo

Tallas: S, M, L, XL, XXL

Tejido: 100% Poliéster (145 g/m²)



beige/negro

azafata/negro

gris/marino

negro/gris

WF2617

- Bermuda combinada de tejido elástico.
- Dos bolsos de carga en los costados con bolsos superpuestos. Un bolso lateral de carga con cartera de velcro y otro de espátula doble. Dos bolsos traseros de plastón y cartera de velcro.
- Elástico en los laterales de la cintura. Trabillas.
- Cierre de botón metálico y bragueta de cremallera metálica.



Tallas: S, M, L, XL, XXL

Tejido: 64% Poliéster 34% Algodón 2% Elastano (245 g/m²)



beige/negro

azafata/negro

gris/marino

negro/gris

WF2650

- Pantalón combinado de tejido elástico.
- Dos bolsos de carga en los costados con bolsos superpuestos. Un bolso lateral de carga con cartera de velcro y otro de espátula doble. Dos bolsos traseros de plastón y cartera de velcro.
- Refuerzo con cierre de velcro para rodilleras de protección.
- Elástico en los laterales de la cintura. Trabillas.
- Cierre de botón metálico y bragueta de cremallera metálica.



Sistema de protección en rodillas



Combina con rodilleras



Tallas: S, M, L, XL, XXL

Tejido: 64% Poliéster 34% Algodón 2% Elastano (245 g/m²)



Sudadera WF2605
Pantalón WF2650

azafata/negro

gris/negro



WF2605

- Sudadera combinada con capucha y manga ranglan.
- Cuello alto con cierre de cremallera de nylon y cubrecosturas en el interior.
- Solapa protectora interior vuelta en la parte superior cubriendo la cremallera.
- Dos bolsos laterales interiores con cierre de cremallera. Un bolso de pecho interior con cierre de cremallera.
- Puños y capucha ribeteados con bias elástico a contraste.

Tallas: S, M, L, XL, XXL

Tejido: 54% Poliéster 29% Rayón 10% Nylon 7% Elastano (340 g/m2)



gris/marino

beige/negro



WF1016

- Camiseta combinada de manga corta con triple costura en micropiqué de poliéster.
- Cuello redondo con cubrecosturas interior y manga ranglan.
- Un bolso de pecho de ojal.
- Vista de bolso, mangas y pieza en el cuello a contraste.
- Costuras a contraste.
- Deportiva, ligera y de secado rápido.

Tallas: S, M, L, XL, XXL
Tejido: 100% Poliéster (140 g/m2)

marrón/verde lima

azafata/gris claro



gris claro/negro

negro/gris oscuro

marrón/verde lima

gris claro/azafata



negro/gris claro

gris oscuro/negro



Triple Costura



Refuerzo en culera

WF1017

- Bermuda combinada con refuerzos y triple costura.
- Dos bolsos de abertura inclinada en los costados, un bolsillo relojero y un bolso lateral de carga con cartera de velcro. Dos bolsos traseros de plastón con pliegue inferior, uno con cartera de velcro y un bolso de espátula.
- Trabilla porta martillo.
- Refuerzo en culera.
- Vivos reflectantes y presillas a contraste.
- Elástico en los laterales de la cintura. Trabillas.
- Cierre de botón metálico y bragueta de cremallera.

Tallas: S, M, L, XL, XXL
Tejido: 65% Poliéster 35% Viscosa (240 g/m2)

- ▶ Camiseta WF1016
- ▶ Pantalón WF1052
- ▶ Botas P1101

- ▶ Camiseta WF1016
- ▶ Bermuda WF1017
- ▶ Botas P1101





gris claro/azafata

gris oscuro/negro

negro/gris claro

verde lima/marrón



WF1040

- Chaqueta Workshell combinada y con vivos reflectantes.
- Cuello alto y capucha desmontable con cordón para ajustar.
- Cierre de cremallera de nylon.
- Solapa protectora interior vuelta en la parte superior cubriendo la cremallera.
- Dos bolsos de pecho, dos laterales interiores y un bolsillo en la manga con cierre de cremallera.
- Manga con cortes decorativos. Bocamanga ajustable con velcro.
- Cordón elástico con pieza ajustable en el bajo.
- Tejido corta vientos, repelente al agua y resistente al desgarro con membrana interior transpirable y aislante e interior de alta capacidad térmica.

Tallas: S, M, L, XL, XXL

Tejido: 96% Poliéster 4% Elastano (280 g/m2)



gris claro/azafata

gris oscuro/negro

negro/gris claro

marrón/verde lima

WF1050



Triple Costura



Refuerzo en culera



- Pantalón combinado con refuerzos y triple costura.
- Dos bolsos de abertura inclinada en los costados, un bolsillo relojero y un bolso lateral de carga con cartera de velcro. Dos bolsos traseros con pliegue inferior, uno con cartera de velcro y un bolso de espátula.
- Trabilla porta martillo.
- Refuerzo en culera.
- Vivos reflectantes y presillas a contraste.
- Elástico en los laterales de la cintura. Trabillas.
- Cierre de botón metálico y bragueta de cremallera.

Tallas: S, M, L, XL, XXL

Tejido: 65% Poliéster 35% Viscosa (240 g/m2)





▶ Chaqueta WF1040

▶ Camiseta WF1016

▶ Pantalón WF1050

▶ Botas P1101



WF1058

- Cazadora acolchada combinada en tejido Ripstop de alta resistencia.
- Cuello alto y capucha interior con cordón elástico y piezas ajustables.
- Cierre de cremallera oculta por solapa postiza con velcro.
- Dos bolsos de pecho de plastón con cartera de velcro y detalles reflectantes, y un bolsillo auxiliar con cremallera. Dos bolsos laterales solapados con cierre de cremallera. Un bolso de pecho de plastón con cierre de velcro en el interior.
- Canesú con remate de vivo reflectante en pecho y espalda que continúa en el delantero de la manga.
- Puño con elástico y ajuste de velcro.
- Elástico en la cintura.

Tallas: S, M, L, XL, XXL

Tejido Exterior: 100% Poliéster (240 g/m2)

Tejido Interior (Acolchado+Forro): 100% Poliéster (210 g/m2)



gris oscuro/negro



Triple Costura



Refuerzo en culera



Sistema de protección en rodillas



Combina con rodilleras



WF1052

- Pantalón combinado con refuerzos y triple costura.
- Dos bolsos de abertura inclinada en los costados, un bolsillo relojero y un bolso lateral de carga con cartera de velcro.
- Dos bolsos traseros con pliegue inferior, uno con cartera de velcro y un bolso de espátula.
- Trabilla porta martillo.
- Refuerzo en culera y refuerzo con cierre de velcro para rodilleras de protección.
- Vivos reflectantes y presillas a contraste.
- Elástico en los laterales de la cintura. Trabillas.
- Cierre de botón metálico y bragueta de cremallera.

Tallas: S, M, L, XL, XXL

Tejido: 65% Poliéster 35% Viscosa (240 g/m2)



gris oscuro/negro

gris claro/negro



Triple Costura



Refuerzo en coderas y culera



WF1042

- Buzo combinado, con refuerzos y triple costura.
- Cuello camisero y cierre de cremallera de nylon de doble tirador oculta por solapa postiza con velcro.
- Dos bolsos de pecho con cartera de velcro, dos bolsos de abertura inclinada y vivo en los costados, un bolso lateral de carga con cartera de velcro. Dos bolsos traseros con pliegue inferior, uno con cartera de velcro y un bolso de espátula.
- Trabilla porta martillo.
- Canesú delantero.
- Pieza combinada en hombros y mangas rematada con vivo reflectante. Coderas y refuerzo en culera.
- Presillas a contraste.
- Puño con elástico. Elástico en la espalda.

Tallas: M, L, XL, XXL

Tejido: 65% Poliéster 35% Viscosa (240 g/m2)



negro/gris claro

gris oscuro/negro

M-40

M-41



- ▶ Cazadora WF1058
- ▶ Camiseta WF1016
- ▶ Pantalón WF1052
- ▶ Botas P1101



gris/amarillo A.V.

marino/verde flúor

negro/naranja A.V.



WF1640

- Chaqueta Workshell combinada.
- Cuello alto y cierre de cremallera.
- Solapa protectora interior vuelta en la parte superior cubriendo la cremallera.
- Un bolso de pecho y dos laterales interiores con cremallera de nylon.
- Manga ranglan con coderas reforzadas. Puño con elástico.
- Cordón elástico con pieza ajustable en el bajo.
- Detalles fluorescente-reflectantes.
- Tejido corta vientos, repelente al agua y resistente al desgarro con membrana interior transpirable y aislante e interior de alta capacidad térmica.



Tallas: S, M, L, XL, XXL

Tejido: 96% Poliéster 4% Elastano (330 g/m2)



gris/amarillo A.V.

marino/verde flúor

negro/naranja A.V.

WF1619



Refuerzo en rodillas

- Pantalón combinado con refuerzos, detalles fluorescente-reflectantes y presillas a contraste.
- Dos bolsos de abertura inclinada en los costados y un bolso desmontable para herramientas. Dos bolsos laterales de carga con bolsillos auxiliares superpuestos y dos bolsos traseros de plastón, todos con cartera de velcro y tiradores.
- Rodilleras reforzadas.
- Bajos ajustables con cordón.
- Sin elástico en cintura. Trabillas. Argolla, cierre de corchete doble y bragueta de cremallera.

Tallas: 38, 40, 42, 44, 46, 48, 50, 52, 54, 56

Tejido: 65% Poliéster 35% Algodón (240 g/m2)



- Workshell WF1640
- Pantalón WF1619
- Botas P1101

- Chaleco WF1680
- Camiseta WF1616
- Pantalón WF1619
- Botas P1101



negro/naranja A.V.

gris/amarillo A.V.

marino/verde flúor



negro/naranja A.V.

gris/amarillo A.V.

marino/verde flúor

WF1616

- Camiseta combinada de manga corta en poliéster ojo de perdiz.
- Cuello redondo con pieza central a contraste y cubrecosturas interior.
- Un bolso de pecho de ojal.
- Detalles fluorescente-reflectantes.
- Tejido fresco y ligero de alta permeabilidad al aire. Transpirable, de fácil secado y resistente al encogimiento.
- Cuello en punto canalé.

Tallas: M, L, XL, XXL, 3XL
Tejido: 100% Poliéster (150 g/m²)

WF1617

- Bermuda combinada con detalles fluorescente-reflectantes y presillas a contraste.
- Dos bolsos de abertura inclinada en los costados, dos bolsos laterales de carga con bolsillos auxiliares superpuestos y dos bolsos traseros de plastón, todos con cartera de velcro y tiradores.
- Sin elástico en cintura. Trabillas. Argolla, cierre de corchete doble y bragueta de cremallera.

Tallas: 40, 42, 44, 46, 48, 50, 52, 54
Tejido: 65% Poliéster 35% Algodón (240 g/m²)

WF1680

- Chaleco acolchado combinado de cuello alto con detalles fluorescente-reflectantes y presillas a contraste.
- Cierre de cremallera oculta por solapa de corchetes.
- Un bolso de pecho de plastón con bolsillo auxiliar superpuesto y cartera de velcro con tirador. Dos bolsos interiores con cierre de cremallera en los costados. Dos bolsos laterales con fuelle y cartera de velcro con tirador, uno de ellos con bolsillo auxiliar compartimentado. Un bolso de pecho de plastón con cierre de velcro en el interior.
- Sisas ajustables.
- Elástico en los laterales de la cintura.

Tallas: S, M, L, XL, XXL

Tejido Exterior: 65% Poliéster 35% Algodón (240 g/m²)

Tejido Interior (Acolchado+Forro): 100% Poliéster (250 g/m²)



negro/naranja A.V.

gris/amarillo A.V.

marino/verde flúor



WF1642

- Buzo combinado de manga ranglan con detalles fluorescente-reflectantes, vivos y presillas a contraste.
- Cuello de tira con corchete y cierre de cremallera de nylon de doble tirador.
- Dos bolsos de pecho de plastón con cremallera, dos bolsos de abertura inclinada en los costados, un bolso lateral de carga con bolsillo auxiliar superpuesto, cartera de velcro y tirador. Dos bolsos traseros de plastón con cartera de velcro y tirador y un bolso de espátula doble.
- Puño con elástico.
- Cinturilla con corchete.
- Elástico en la espalda.

Tallas: M (50/52), L (54/56), XL (58/60), XXL (62/64)

Tejido: 65% Poliéster 35% Algodón (240 g/m²)



negro/naranja A.V.

gris/amarillo A.V.

marino/verde flúor



gris osc./gris cl./negro

verde osc./gris osc./negro



azulina/gris cl./marino

blanco/negro/gris osc.



WF5851

- Cazadora tricolor con vivos de alta visibilidad.
- Cuello alto con corchete y cierre de cremallera y corchetes ocultos por solapa postiza.
- Rejilla para regular la transpiración en axilas.
- Dos bolsos de pecho interiores con cartera de velcro. Dos bolsos laterales interiores con cremallera.
- Pieza combinada en hombros rematada con doble vivo.
- Puño con elástico.
- Elástico en los laterales de la cintura. Corchete en cinturilla.

Tallas: M, L, XL, XXL

Tejido: 65% Poliéster 35% Algodón (230 g/m2)



verde osc./gris osc./negro

gris osc./gris cl./negro

marino/gris

azulina/gris cl./marino

blanco/negro/gris osc.

gris osc./gris cl.



Refuerzo en culera



Sistema de protección en rodillas



Combina con rodilleras

WF5852

- Pantalón tricolor con refuerzos, abertura en perneras y vivos de alta visibilidad.
- Dos bolsos de abertura inclinada en los costados, dos bolsos laterales de carga con cartera de velcro. Dos bolsos traseros interiores con cartera de velcro.
- Carteras rematadas con doble vivo.
- Refuerzo con cierre de cremallera para rodilleras de protección.
- Refuerzo en culera.
- Abertura en perneras con cierre de corchetes.
- Elástico en los laterales de la cintura. Trabillas.
- Cierre de corchete y bragueta de cremallera.

Tallas: 40, 42, 44, 46, 48, 50, 52, 54, 56

Tejido: 65% Poliéster 35% Algodón (230 g/m2)



- ▶ chaleco WF5854
- ▶ polo WF5855
- ▶ pantalón WF5852

WF5854

- chaleco tricolor tipo safari con vivos de alta visibilidad.
- escote a pico y cierre de cremallera.
- dos bolsos de pecho interiores con cartera de velcro. Tres bolsos de pecho de distinto tamaño con fuelle y cartera de corchetes. Dos bolsos laterales con fuelle y cierre de cremallera. Bolsillos auxiliares superpuestos con cartera de velcro. Bolso trasero con fuelle y cierre de cremallera.
- pieza combinada en hombros rematada con doble vivo. Ribeteado con bias.

Tallas: M, L, XL, XXL

Tejido: 65% Poliéster 35% Algodón (230 g/m2)

gris osc./gris cl./negro

verde osc./gris osc./negro



azulina/gris cl./marino

blanco/negro/gris osc.



azulina/gris cl./marino

blanco/negro/gris osc.

gris osc./gris cl./negro

verde osc./gris osc./negro

WF5853



Tejido exterior
OXFORD

- chaleco acolchado tricolor en tejido Oxford con vivos de alta visibilidad.
- cuello alto y cierre de cremallera y corchetes ocultos por solapa postiza.
- dos bolsos de pecho interiores con cartera de velcro. Dos bolsos laterales interiores con cremallera.
- pieza combinada en hombros rematada con doble vivo.
- acceso interior para serigrafía.
- sisas ajustables.
- elástico en cintura.

Tallas: M, L, XL, XXL

Tejido Exterior: 100% Poliéster (150 g/m2)

Tejido Interior (Acolchado+Forro): 100% Poliéster (250 g/m2)



gris osc./gris cl./negro

verde osc./gris osc./negro



azulina/gris cl./marino

blanco/negro/gris osc.



WF5855

- Polo tricolor de manga corta en tejido piqué con vivos de alta visibilidad.
- Cuello clásico con tapeta de tres botones y cubrecosturas interior.
- Pieza combinada en hombros con doble vivo que continúa en la manga.
- Un bolso de pecho de ojal.
- Tejido fresco y poroso que permite una adecuada ventilación.
- Cuello en punto canalé.

Tallas: M, L, XL, XXL

Tejido: 65% Poliéster 35% Algodón (155 g/m2)



azulina/gris cl./marino

blanco/negro/gris osc.

gris osc./gris cl./negro

verde osc./gris osc./negro



Refuerzo en culera



Sistema de protección en rodillas



Combina con rodilleras

WF5856

- Peto tricolor con refuerzos y vivos de alta visibilidad.
- Media espalda cubierta, tirantes con elástico y hebillas automáticas.
- Un bolso de pecho de plastón con cartera de velcro, dos bolsos de abertura inclinada en los costados, dos bolsos laterales de carga con cartera de velcro.
- Dos bolsos traseros de plastón con cartera de velcro. Carteras rematadas con doble vivo.
- Refuerzo con cierre de cremallera para rodilleras de protección.
- Refuerzo en culera.
- Abertura en perneras con cierre de corchetes.
- Cierre de botones metálicos en los laterales y bragueta de cremallera de nylon.
- Elástico en la espalda.

Tallas: M, L, XL, XXL

Tejido: 65% Poliéster 35% Algodón (230 g/m2)





marino/gris claro

gris oscuro/negro



WF5857

- Chaqueta polar combinada con vivos de alta visibilidad.
- Cuello alto y cierre de cremallera de nylon.
- Un bolso de pecho y dos bolsos laterales interiores con cremalleras de nylon.
- Pieza combinada en hombros rematada con doble vivo.
- Puños y cintura con elástico.

Tallas: M, L, XL, XXL

Tejido: 100% Poliéster (260 g/m2)



marino/gris claro

gris oscuro/negro

WF5858

- Parka en tejido tafetán acolchada, combinada con vivos de alta visibilidad.
- Cuello alto y capucha interior ajustable con cordón.
- Cierre de cremallera de doble tirador oculta por doble solapa y cierre de corchetes.
- Dos bolsos de pecho y dos bolsos laterales, todos solapados con cierre de cremallera. Un bolso de pecho de plastón con cierre de velcro en el interior.
- Pieza combinada en hombros.
- Solapas de los bolsos laterales y pieza de los hombros rematadas con doble vivo.
- Acceso interior para serigrafía.
- Puño con elástico y ajuste de velcro.
- Cordón elástico interior con pieza ajustable en cintura.
- Recubierta de poliuretano.

Tallas: M, L, XL, XXL

Tejido Exterior: 100% Poliéster (130 g/m2)

Tejido Interior (Acolchado+Forro): 100% Poliéster (250 g/m2)





- ▶ Parka WF1912
- ▶ Pantalón WF1903
- ▶ Botas P1101



Triple Costura



Tejido Antimanchas BEAVER NYLON

WF1901

- Cazadora combinada de triple costura en tejido Beaver Nylon de alta resistencia, antimanchas y repelente a líquidos.
- Cuello camisero y canesú delantero con vivo a contraste que continúa en la manga.
- Cierre de cremallera oculta por solapa postiza con velcro y corchetes.
- Dos bolsos de pecho de plastón con cartera de velcro. Argolla en el bolso superior. Dos bolsos de costado y dos bolsos laterales de abertura inclinada. Un bolsillo en la manga con cartera y velcro.
- Puño con corchetes.
- Cortes decorativos en espalda.
- Presillas a contraste y tiradores. Ajuste de corchetes en los laterales de la cintura.

Tallas: M, L, XL, XXL

Tejido: 50% Poliéster 50% Algodón (250 g/m2)



PRODUCTO EN LIQUIDACIÓN
CONSULTAR STOCKS

gris/negro

marino/gris



gris/negro

marino/gris



PRODUCTO EN LIQUIDACIÓN
CONSULTAR STOCKS

WF1903

- Pantalón combinado con refuerzos y triple costura en tejido Beaver Nylon de alta resistencia, antimanchas y repelente a líquidos.
- Dos bolsos de abertura inclinada en los costados. Un bolso lateral de carga con argolla y bolsillo auxiliar superpuesto, ambos con cartera de velcro. Dos bolsos traseros con pliegue inferior y cierre de velcro, y un bolso de espátula doble.
- Trabilla porta martillo.
- Refuerzo con vivos a contraste y cierre de velcro para rodilleras de protección.
- Ajuste de velcro en los laterales de la cintura. Trabillas anchas.
- Cierre de botón metálico y bragueta de cremallera.

Tallas: 42, 44, 46, 48, 50, 52, 54, 56

Tejido: 50% Poliéster 50% Algodón (250 g/m2)



Tejido Antimanchas BEAVER NYLON



Triple Costura



Sistema de protección en rodillas



Combina con rodilleras

WF1912



**PRODUCTO EN LIQUIDACIÓN
CONSULTAR STOCKS**

- Parka acolchada combinada en tejido Beaver Nylon de alta resistencia, antimanchas y repelente a líquidos.
- Cuello alto y capucha interior con cordón elástico y piezas ajustables.
- Cierre de cremallera de nylon y corchetes ocultos por solapa postiza. Media solapa protectora interior vuelta en la parte superior cubriendo la cremallera.
- Dos bolsos de pecho de plastón con cartera de velcro y un bolsillo auxiliar superpuesto con cremallera. Dos bolsos laterales interiores. Un bolso de pecho de plastón con cierre de velcro y un bolsillo con cartera de velcro en el interior. Un bolsillo en la manga con cartera y velcro.
- Puño con elástico y ajuste de velcro.
- Cordón elástico interior con pieza ajustable en cintura.

Tallas: M, L, XL, XXL

Tejido Exterior: 50% Poliéster 50% Algodón (250 g/m2)

Tejido Interior (Acolchado+Forro): 100% Poliéster (250 g/m2)



gris/negro

marino/gris



gris/negro

marino/gris



**PRODUCTO EN LIQUIDACIÓN
CONSULTAR STOCKS**



Tejido Antimanchas BEAVER NYLON



Triple Costura



Sistema de protección en rodillas



Combina con rodilleras



gris/negro

marino/gris



**PRODUCTO EN LIQUIDACIÓN
CONSULTAR STOCKS**



Tejido Antimanchas BEAVER NYLON



Triple Costura



Sistema de protección en rodillas



Combina con rodilleras

WF1900

- Buzo combinado con refuerzos y triple costura en tejido Beaver Nylon de alta resistencia, antimanchas y repelente a líquidos.
- Cuello camisero y canesús con vivos a contraste que continúan en el delantero de la manga.
- Cremalleras de doble tirador ocultas por solapa postiza con velcro en el cierre frontal.
- Dos bolsos de pecho de plastón con cartera de velcro, dos bolsos de abertura inclinada en los costados. Un bolso lateral de carga con bolsillo auxiliar superpuesto, ambos con cartera de velcro. Argolla en bolso de pecho y bolso de carga. Dos bolsos traseros con pliegue inferior y cierre de velcro, y un bolso de espátula doble. Un bolsillo en la manga con cartera y velcro.
- Puño con corchetes.
- Cortes decorativos en espalda.
- Presillas a contraste y tiradores.
- Refuerzo con cierre de velcro para rodilleras de protección.
- Ajuste de velcro en los laterales de la cintura.

Tallas: M, L, XL, XXL

Tejido: 50% Poliéster 50% Algodón (250 g/m2)

WF1927

- Peto combinado con refuerzos y triple costura en tejido Beaver Nylon de alta resistencia, antimanchas y repelente a líquidos.
- Media espalda cubierta, tirantes con elástico y hebillas automáticas.
- Un bolso de pecho interior con cremallera y dos bolsos de distinto tamaño con cartera de velcro, dos bolsos de plastón en los costados y un bolso lateral de carga con cartera de velcro. Dos bolsos traseros con pliegue inferior y cierre de velcro, y un bolso de espátula doble.
- Refuerzo con vivos a contraste y cierre de velcro para rodilleras de protección.
- Trabillas anchas.
- Cierre de botones metálicos en los laterales y bragueta de cremallera.
- Elástico en la espalda.

Tallas: M, L, XL

Tejido: 50% Poliéster 50% Algodón (250 g/m2)



marino/azafata

gris/granate

WF1852

- Cazadora combinada con vivos reflectantes y costuras a contraste.
- Cuello camisero y canesús con vivos a contraste que continúan en el delantero de la manga.
- Cierre de cremallera oculta por solapa postiza con velcro.
- Dos bolsos de pecho de plastón con cartera de velcro y cinta para móvil. Dos bolsos laterales de abertura inclinada con vivo.
- Puño con elástico.
- Espalda con pliegues.
- Cierre de velcro en cintura y elástico en los laterales.

Tallas: 50/52, 54/56, 58/60, 62/64

Tejido: 65% Poliéster 35% Algodón (190 g/m2)



marino/azafata

gris/granate



Refuerzo en culera



Pantalón desmontable

WF1850

- Pantalón combinado desmontable con refuerzos y vivos reflectantes.
- Dos bolsos de abertura redonda en los costados. Dos bolsos laterales de carga con bolsillo auxiliar superpuesto y cartera de velcro. Dos bolsos traseros interiores con cartera de velcro.
- Refuerzo en culera.
- Cremallera de nylon en perneras.
- Elástico en los laterales de la cintura. Trabillas.
- Cierre de botón y bragueta de cremallera.

Tallas: 38, 40, 42, 44, 46, 48, 50, 52, 54, 56, 58, 60

Tejido: 65% Poliéster 35% Algodón (190 g/m2)



marino/azafata

gris/granate



WF1855

- Polo combinado de manga corta en tejido piqué con vivos reflectantes.
- Cuello clásico con tapeta de dos botones y cubrecosturas interior.
- Canesús con vivos a contraste que continúan en la manga.
- Un bolso de pecho de ojal.
- Vista de bolsillo y pieza en mangas a contraste.
- Tejido fresco y poroso que permite una adecuada ventilación.
- Cuello en punto canalé.

Tallas: M, L, XL, XXL

Tejido: 65% Poliéster 35% Algodón (150 g/m2)



Cinturón WFA501

Pantalón WF1850

Polo WF1855

Chaqueta polar WF1800



▶ Parka WF1858

▶ chaleco WF1854

▶ Zapato P2501



marino/azafata

gris/granate

WF1854

- Chaleco combinado tipo safari con vivos reflectantes.
- Escote a pico y canesús rematados con vivo.
- Cierre de cremallera de nylon.
- Tres bolsos de pecho de distinto tamaño con fuelle y cartera de velcro. Argolla metálica en el bolsillo superior. Dos bolsos laterales con fuelle y cierre de cremallera. Bolsillos auxiliares superpuestos con cartera de velcro. Bolso trasero con fuelle y cierre de cremallera.
- Ribeteado con bias.

Tallas: M, L, XL, XXL

Tejido: 65% Poliéster 35% Algodón (190 g/m2)



marino/azafata

gris/granate

WF1800

- Chaqueta polar combinada con vivos reflectantes.
- Cuello alto y canesús con vivos a contraste que continúan en la manga.
- Cierre de cremallera de nylon.
- Un bolso de pecho y dos laterales interiores con cremallera de nylon.
- Puño con elástico.
- Cordón elástico con pieza ajustable en cintura.

Tallas: S, M, L, XL, XXL, 3XL

Tejido: 100% Poliéster (260 g/m2)



marino/azafata

gris/granate

WF1858

- Parka acolchada combinada y con vivos reflectantes.
- Cuello alto y capucha interior ajustable con cordón.
- Canesús con vivos a contraste que continúan en la manga.
- Cierre de cremallera de doble tirador oculta por solapa postiza con velcro.
- Dos bolsos de pecho y dos bolsos laterales, todos de fuelle con cartera de velcro. Un bolso de pecho de plastón con cierre de velcro en el interior.
- Puño ajustable con velcro.
- Cordón elástico interior con pieza ajustable en cintura.



Tejido exterior
OXFORD

Tallas: S, M, L, XL, XXL

Tejido Exterior: 100% Poliéster (180 g/m2)

Tejido Interior (Acolchado+Forro): 100% Poliéster (250 g/m2)



negro/amarillo

gris/rojo

verde/marino



WF1150

- Cazadora con canesús y piezas combinadas.
- Cuello camisero y cierre de cremallera de nylon oculta y velcro.
- Dos bolsos de pecho de plastón con cartera de velcro. Dos bolsos laterales de abertura inclinada con fuelle. Un bolsillo en la manga con cartera y velcro.
- Puño con elástico.
- Espalda con pliegues.
- Cierre de velcro en cintura y elástico en los laterales.

Tallas: 50/52, 54/56, 58/60, 62/64
 Tejido: 65% Poliéster 35% Algodón (310 g/m2)



negro/amarillo

gris/rojo

verde/marino



WF1550

- Pantalón combinado con refuerzos.
- Dos bolsos de abertura inclinada en los costados, un bolsillo relojero y un bolso lateral de carga con fuelle central y cartera de velcro.
- Dos bolsos traseros de plastón con cartera de velcro y un bolso de espátula doble.
- Rodilleras reforzadas respunteadas.
- Vistas y carteras a contraste.
- Elástico en la cintura. Trabillas.
- Cierre de botón metálico y bragueta de cremallera de metal.

Tallas: 38, 40, 42, 44, 46, 48, 50, 52, 54, 56
 (Negro/Amarillo hasta la 58)
 Tejido: 65% Poliéster 35% Algodón (310 g/m2)



TEJIDO RESISTENTE
300g.



rojo/negro

azulina/marino

marino/gris

WF1100

- Cazadora con canesús y piezas combinadas.
- Cuello camisero y cierre de cremallera de nylon oculta y velcro.
- Dos bolsos de pecho, uno compartimentado y otro de plastón con cartera de velcro. Dos bolsos laterales de abertura inclinada con fuelle.
- Puño con elástico.
- Espalda con pliegues.
- Canesús, pieza en mangas y espalda, vistas y carteras a contraste.
- Cierre de velcro en cintura y elástico en los laterales.

Tallas: 50/52, 54/56, 58/60, 62/64

Tejido: 65% Poliéster 35% Algodón (310 g/m²)



rojo/negro

azulina/marino

marino/gris

WF1500

- Pantalón combinado.
- Dos bolsos de abertura inclinada en los costados, un bolsillo relojero y un bolso lateral de carga con cartera de velcro.
- Dos bolsos traseros de plastón con cartera de velcro y un bolso de espátula doble.
- Vistas y carteras a contraste.
- Elástico en la cintura. Trabillas.
- Cierre de botón metálico y bragueta de cremallera de metal.

Tallas: 38, 40, 42, 44, 46, 48, 50, 52, 54, 56

Tejido: 65% Poliéster 35% Algodón (310 g/m²)

TEJIDO RESISTENTE
300g.





marino oscuro

gris oscuro



100%
Algodón

WF1000

- Cazadora de algodón.
- Cuello camisero y cierre de cremallera de nylon oculta por solapa postiza con velcro.
- Dos bolsos de pecho de plastón con bolsillo auxiliar superpuesto, todos con cartera de velcro y tiradores.
- Dos bolsos laterales de abertura inclinada con fuelle.
- Puño con elástico. Espalda con pliegues.
- Cierre de velcro en cintura y elástico en los laterales.

Tallas: 50/52, 54/56, 58/60, 62/64

Tejido: 100% Algodón (270 g/m²)



marino oscuro

gris oscuro



100%
Algodón

WF1400

- Pantalón recto de algodón.
- Dos bolsos de fuelle con abertura redonda en los costados. Dos bolsos laterales de carga y dos bolsos traseros de plastón, todos con cartera de velcro y tiradores.
- Refuerzo en culera.
- Elástico en los laterales de la cintura. Trabillas.
- Cierre de botón y bragueta de cremallera.

Tallas: 40, 42, 44, 46, 48, 50, 52, 54

Tejido: 100% Algodón (270 g/m²)



WF1160

- Cazadora combinada de algodón.
- Cuello camisero y cierre de cremallera de nylon oculta por solapa postiza con velcro.
- Dos bolsos de pecho de plastón con bolsillo auxiliar superpuesto, todos con cartera de velcro y tiradores. Dos bolsos laterales de abertura inclinada con fuelle.
- Puño con elástico.
- Espalda con pliegues.
- Cuello, fuelles y carteras a contraste.
- Cierre de velcro en cintura y elástico en los laterales.

Tallas: 50/52, 54/56, 58/60, 62/64

Tejido: 100% Algodón (270 g/m²)



100%
Algodón



gris oscuro/gris

marino oscuro/gris



TEJIDO RESISTENTE
300g.
100% ALGODÓN

WF1560

- Pantalón de algodón combinado.
- Dos bolsos de fuelle con abertura redonda en los costados. Dos bolsos laterales de carga y dos bolsos traseros de plastón, todos con cartera de velcro y tiradores.
- Refuerzo en culera. Fuelles y carteras a contraste.
- Elástico en los laterales de la cintura. Trabillas.
- Cierre de botón y bragueta de cremallera.

Tallas: 40, 42, 44, 46, 48, 50, 52, 54

Tejido: 100% Algodón (270 g/m²)



100%
Algodón



gris oscuro/gris

marino oscuro/gris

TEJIDO RESISTENTE
300g.
100% ALGODÓN





WORKTEAM // SPORT

La colección SPORT: donde estilo y rendimiento se unen en un vestuario laboral de vanguardia. Diseñada para aquellos que buscan un enfoque deportivo en su indumentaria de trabajo, esta línea combina moda, diseño y prestaciones de manera excepcional.

En WORKTEAM, creemos que tu ropa laboral no debería limitarse al trabajo; debe adaptarse a tu estilo de vida, incluyendo actividades deportivas. La comodidad, versatilidad y estética son los pilares de nuestra colección SPORT, ofreciéndote un vestuario que te permite destacar tanto en el ámbito laboral como en tus momentos al aire libre. No hay excusas para no lucir actual, funcional y ergonómico en tu vestuario laboral y actividades al aire libre.

La línea SPORT de WORKTEAM está aquí para mantenerte a la vanguardia de la moda y el rendimiento en cada temporada, brindándote altas prestaciones a precios que solo WORKTEAM puede ofrecer. Descubre cómo nuestra ropa te acompaña a todas partes, sin importar dónde te lleve la vida.





SPORT04



negro

rosa flúor

turquesa



S7520



Para mujer

- Camiseta sin mangas.
- Cuello redondo.
- Ribeteada con bias a contraste.
- Detalles reflectantes.
- Elástica y confortable.
- Diseño estilizado y adaptable a la forma del cuerpo.
- Ideal para practicar deporte.

Tallas: S, M, L, XL

Tejido: 87% Poliéster 13% Elastano (145 g/m2)



negro

rosa flúor

turquesa



S7525



Para mujer

- Camiseta de manga ranglan corta.
- Cuello a pico y cubrecosturas en el interior.
- Costuras planas que evitan los roces.
- Detalles reflectantes.
- Elástica y confortable.
- Diseño estilizado y adaptable a la forma del cuerpo.
- Ideal para practicar deporte.

Tallas: S, M, L, XL

Tejido: 87% Poliéster 13% Elastano (145 g/m2)



negro



Modelo unisex

C3619

- Chaleco unisex cuello alto y cierre de cremallera.
- Detalles reflectantes.
- Un bolso en la espalda de plastón.
- Ribeteado con bias elástico.
- Trabilla para boligrafo en un costado.
- Costados de tejido elástico y confortable para ganar amplitud de movimientos.

Tallas: S, M, L, XL, XXL

Tejido: 100% Poliéster (65 g/m2)





negro/rosa flúor

negro/turquesa



Para mujer

S7555

- Sudadera de cuello mao.
- Cierre de media cremallera de nylon de cierre invertido.
- Cubrecosturas en el interior del cuello.
- Costuras planas combinadas que evitan los roces.
- Diseño estilizado y adaptable a la forma del cuerpo.
- Ideal para practicar deporte.

Tallas: S, M, L, XL

Tejido: 90% Poliéster 10% Elastano (250 g/m2)



negro/rosa flúor

negro/turquesa



Para mujer

S7551

- Sudadera combinada de cuello alto y cremallera de nylon de cierre invertido.
- Cubrecosturas en el interior del cuello y solapa protectora interior vuelta en la parte superior, cubriendo la cremallera.
- Dos bolsos interiores con cierre de cremallera.
- Manga con puño elástico y abertura para pulgar.
- Costuras planas que evitan los roces.
- Diseño estilizado y adaptable a la forma del cuerpo.
- Ideal para practicar deporte.

Tallas: S, M, L, XL

Tejido: 90% Poliéster 10% Elastano (250 g/m2)



negro/turquesa

negro/rosa flúor



Para mujer

S7501

- Mallas tobilleras de cintura alta reforzada de interior combinado.
- Un bolsillo trasero interior con cremallera de cierre invertido.
- Costuras planas que evitan los roces.
- Elásticas y confortables, su diseño se adapta a la forma del cuerpo.
- Ideales para practicar deporte.

Tallas: S, M, L

Tejido: 90% Poliéster 10% Elastano (250 g/m2)



negro/turquesa

negro/rosa flúor



Para mujer

S7502

- Mallas de corte pirata y cintura alta reforzada de interior combinado.
- Un bolsillo trasero interior con cremallera de cierre invertido.
- Costuras planas que evitan los roces.
- Elásticas y confortables, su diseño se adapta a la forma del cuerpo.
- Ideales para practicar deporte.

Tallas: S, M, L

Tejido: 90% Poliéster 10% Elastano (250 g/m2)



celeste/negro

fucsia/gris

negro/fucsia

lila/verde menta

gris claro/salmón

verde topo/verde lima

S9494



Para mujer

- Chaqueta Workshell de mujer con detalles reflectantes.
- Cuello alto y cubrecosturas interior.
- Capucha con cordón elástico y pieza ajustable.
- Cierre de cremallera de nylon.
- Solapa protectora interior vuelta en la parte superior cubriendo la cremallera.
- Un bolso de pecho y dos laterales interiores con cierre de cremallera de nylon.
- Puños ribeteados con bies elástico combinado.
- Cortes decorativos y cremalleras combinadas de cierre invertido.
- Cinta reflectante decorativa personalizada en hombro.
- Cordón elástico con pieza ajustable en el bajo.
- Tejido corta vientos, repelente al agua y resistente al desgarro con membrana interior transpirable y aislante e interior de alta capacidad térmica.
- Forro de rejilla en delantero.

Tallas: XS, S, M, L, XL

Tejido: 100% Poliéster (350 g/m2)



**PRODUCTO EN LIQUIDACIÓN
CONSULTAR STOCKS**



amarillo a.v.

lima

turquesa

fucsia

morado

negro

S9497



Para mujer

- Chaqueta Workshell de señora con detalles reflectantes.
- Cuello alto y cubrecosturas interior.
- Capucha desmontable con cordón elástico y pieza ajustable.
- Cierre de cremallera de nylon.
- Solapa protectora interior vuelta en la parte superior cubriendo la cremallera.
- Un bolso de pecho y dos laterales interiores con cierre de cremallera de nylon.
- Un bolsillo en la manga con cierre de cremallera.
- Bocamanga ajustable con velcro.
- Cortes decorativos y cremalleras combinadas de cierre invertido.
- Cordón elástico con pieza ajustable en el bajo.
- Tejido corta vientos, repelente al agua y resistente al desgarro con membrana interior transpirable y aislante e interior de alta capacidad térmica.
- Forro de rejilla en delantero.

Tallas: XS, S, M, L, XL

Tejido: 96% Poliéster 4% Elastano (330 g/m2)



Workshell S9494

WORKTEAM

gris/celeste

verde caza/amarillo a.v.



negro/verde menta



rojo/negro



marino/verde lima



S9499

- Chaqueta Workshell con detalles reflectantes.
- Cuello alto y cubrecosturas interior.
- Capucha con cordón elástico y pieza ajustable.
- Cierre de cremallera de nylon.
- Solapa protectora interior vuelta en la parte superior cubriendo la cremallera.
- Un bolso de pecho y dos laterales interiores con cierre de cremallera de nylon.
- Puños ribeteados con bies elástico combinado.
- Cortes decorativos y cremalleras combinadas de cierre invertido.
- Cinta reflectante decorativa personalizada en hombro.
- Cordón elástico con pieza ajustable en el bajo.
- Tejido corta vientos, repelente al agua y resistente al desgarro con membrana interior transpirable y aislante e interior de alta capacidad térmica.
- Forro de rejilla en delantero.

Tallas: S, M, L, XL, XXL, 3XL

Tejido: 100% Poliéster (350 g/m2)





- ▶ Gorro WFA917
- ▶ Workshell S9499
- ▶ Mochila WFA409
- ▶ Pantalón S9850



celeste/negro



azafata/gris



gris/negro



rojo a.v./gris



verde lima/gris



verde oscuro/negro

S9495



- Chaqueta Workshell combinada de manga ranglan.
- Cuello alto y cierre de cremallera de nylon.
- Solapa protectora interior vuelta en la parte superior cubriendo la cremallera.
- Un bolso de pecho y dos bolsos laterales interiores con cierre de cremallera de nylon. Un bolsillo en la manga con cierre de cremallera.
- Puños ajustables con velcro.
- Cortes decorativos, detalles reflectantes y cremalleras a contraste de cierre invertido.
- Cordón elástico con pieza ajustable en el bajo.
- Tejido corta vientos, repelente al agua y resistente al desgarro con membrana interior transpirable e aislante e interior de alta capacidad térmica.
- Forro de rejilla en delantero.

Tallas: S, M, L, XL, XXL, 3XL

Tejido: 96% Poliéster 4% Elastano (330 g/m2)



TECNOLOGÍA WORKSHELL®

Resistente e impermeable, protege contra el viento y el frío a la vez que permite la transpiración y conserva el calor corporal. Prendas ligeras con un alto nivel de protección. Multifunción con claras ventajas para el usuario: libertad de movimientos y protección frente a las condiciones climatológicas adversas.

La duración de esta prenda depende de sus cuidados. Sigue las indicaciones de lavado de la etiqueta. Para una mejor conservación, recuerda cerrar las cremalleras y velcros de la prenda antes de cada lavado. Secar evitando la exposición directa al sol.

Puedes realizar un mantenimiento de la prenda con productos adecuados que favorezcan sus propiedades de impermeabilidad y transpirabilidad.

A man with short, light brown hair is standing outdoors, looking off to the side. He is wearing a bright blue high-necked jacket with black panels on the shoulders, elbows, and cuffs. The jacket has a full-length zipper and several pockets. In the background, a basketball hoop and backboard are visible against a clear sky. The setting appears to be an outdoor sports area with a parking lot and some buildings in the distance.

Workshell S9495

Pantalón S9885



gris/amarillo a.v.



negro/naranja a.v.



S9482

- Sudadera Workshell combinada con cremalleras de nylon a contraste.
- Capucha con cordón elástico y pieza ajustable.
- Cierre de cremallera y cubrecosturas en el interior del cuello.
- Dos bolsos de pecho solapados y dos bolsos laterales interiores todos con cremallera.
- Puños y cintura elásticos en punto canalé.
- Cremalleras combinadas de cierre invertido.
- Tejido corta vientos, repelente al agua y resistente al desgarro con membrana interior transpirable y aislante e interior de alta capacidad térmica.

Tallas: S, M, L, XL, XXL, 3XL

Tejido Exterior: 65% Poliéster 35% Algodón

Tejido Interior: 100% Poliéster (Ext.+Int. 320 g/m2)



marino / azafata



gris / negro



S9485

- Sudadera combinada con capucha.
- Cuello alto con cierre de cremallera y cubrecosturas en el interior.
- Dos bolsos de abertura redondeada en los costados. Un bolso de pecho interior con cierre de cremallera.
- Capucha ribeteada con bias elástico a contraste.
- Detalles reflectantes.

Tallas: S, M, L, XL, XXL

Tejido: 76% Poliéster 18% Rayon 6% Elastano (310 g/m2)



▶ Workshell S9482

▶ Pantalón S9870



negro/rojo a.v.

negro/amarillo a.v.

negro/verde a.v.

negro/azul a.v.



Rejilla interior

S9498

- Chaqueta Workshell de manga ranglan con cremalleras combinadas.
- Cuello alto y cierre de cremallera de nylon.
- Solapa protectora interior vuelta en la parte superior cubriendo la cremallera.
- Un bolso de pecho con cremallera de nylon y dos bolsos laterales con pieza de cierre por presión.
- Puños ajustables con velcro.
- Cortes decorativos y cremalleras de cierre invertido.
- Cordón elástico con pieza ajustable en el bajo.
- Tejido corta vientos, repelente al agua y resistente al desgarro con membrana interior transpirable y aislante e interior de alta capacidad térmica.

Tallas: S, M, L, XL, XXL, 3XL

Tejido: 96% Poliéster 4% Elastano (270 g/m2)



marino/negro

gris/negro



Punto grueso



PRODUCTO EN LIQUIDACIÓN CONSULTAR STOCKS

S9470

- Chaqueta Workshell de manga ranglan combinada con tejido de punto superpuesto.
- Cuello alto y cierre de cremallera de nylon.
- Solapa protectora interior vuelta en la parte superior cubriendo la cremallera.
- Un bolso de pecho y dos laterales interiores con cierre de cremallera de nylon. Un bolsillo en la manga con cierre de cremallera.
- Puños ajustables con velcro y mitones interiores con abertura para el pulgar.
- Cortes decorativos, detalles reflectantes y cremalleras de cierre invertido.
- Cordón elástico con pieza ajustable en el bajo.
- Tejido corta vientos, repelente al agua y resistente al desgarro con membrana interior transpirable y aislante e interior de alta capacidad térmica.

Tallas: S, XL, XXL

Tejido Principal: 100% Poliéster (560 g/m2)

Tejido Secundario: 96% Poliéster 4% Elastano (320 g/m2)





Workshell S9498



negro

S9490



- Chaqueta Workshell de manga ranglan con detalles reflectantes.
- Cuello alto y cierre de cremallera de nylon.
- Solapa protectora interior vuelta en la parte superior cubriendo la cremallera.
- Un bolso de pecho y dos laterales interiores con cierre de cremallera de nylon. Un bolsillo en la manga con cierre de cremallera.
- Puño ajustable con velcro.
- Cortes decorativos y cremalleras de cierre invertido.
- Cordón elástico con pieza ajustable en el bajo.
- Tejido corta vientos, repelente al agua y resistente al desgarro con membrana interior transpirable y aislante e interior de alta capacidad térmica.
- Forro de rejilla en delantero.

Tallas: S, M, L, XL, XXL, 3XL

Tejido: 96% Poliéster 4% Elastano (330 g/m2)



negro



S9830

- Pantalón Workshell de corte estilizado, diseño "Slim Fit".
- Dos bolsos de abertura vertical en los costados, un bolso lateral y dos bolsos traseros, todos interiores con cierre de cremallera.
- Cortes decorativos y pinzas en rodillas.
- Elástico en los laterales de la cintura. Trabillas.
- Cierre de corchete y bragueta de cremallera.
- Tejido corta vientos, repelente al agua y resistente al desgarro con membrana interior transpirable y aislante e interior de alta capacidad térmica.

Tallas: S, M, L, XL, XXL, 3XL

Tejido: 96% Poliéster 4% Elastano (330 g/m2)



Elástico en puños y cintura

negro



PRODUCTO EN LIQUIDACIÓN
CONSULTAR STOCKS



S9013



- Chaqueta Workshell con cremalleras a contraste.
- Cuello alto, canesús y cierre de cremallera.
- Solapa protectora interior vuelta en la parte superior cubriendo la cremallera.
- Dos bolsos laterales interiores con cierre de cremallera.
- Puños y cintura elásticos en punto canalé.
- Tejido corta vientos, repelente al agua y resistente al desgarro con membrana interior transpirable y aislante e interior de alta capacidad térmica.

Tallas: XXL, 3XL

Tejido: 96% Poliéster 4% Elastano (330 g/m2)

negro



S9060



- Chaqueta Workshell de manga ranglan con vivos reflectantes.
- Cuello alto y cierre de cremallera.
- Solapa protectora interior vuelta en la parte superior cubriendo la cremallera.
- Un bolso de pecho y dos laterales interiores con cierre de cremallera.
- Un bolsillo en la manga con cierre de cremallera.
- Puño ajustable con velcro.
- Cortes decorativos.
- Cordón elástico con pieza ajustable en el bajo.
- Tejido corta vientos, repelente al agua y resistente al desgarro con membrana interior transpirable y aislante e interior de alta capacidad térmica.

Tallas: S, M, L, XL, XXL, 3XL

Tejido: 96% Poliéster 4% Elastano (330 g/m2)



S9800

- Pantalón Workshell con dos bolsos de abertura vertical en los costados, dos bolsos laterales y dos bolsos traseros, todos interiores con cierre de cremallera.
- Elástico en la cintura. Trabillas.
- Cierre de botón y bragueta de cremallera.
- Tejido corta vientos, repelente al agua y resistente al desgarro con membrana interior transpirable y aislante e interior de alta capacidad térmica.

Tallas: S, M, L, XL, XXL

Tejido: 96% Poliéster 4% Elastano (330 g/m2)

negro



PRODUCTO EN LIQUIDACIÓN
CONSULTAR STOCKS



S9810

- Pantalón Workshell con vivos reflectantes.
- Dos bolsos de abertura vertical en los costados, un bolso lateral y dos bolsos traseros, todos interiores con cierre de cremallera.
- Cortes decorativos.
- Elástico en la cintura. Trabillas.
- Cierre de botón y bragueta de cremallera.
- Tejido corta vientos, repelente al agua y resistente al desgarro con membrana interior transpirable y aislante e interior de alta capacidad térmica.

Tallas: S, M

Tejido: 96% Poliéster 4% Elastano (330 g/m2)

negro

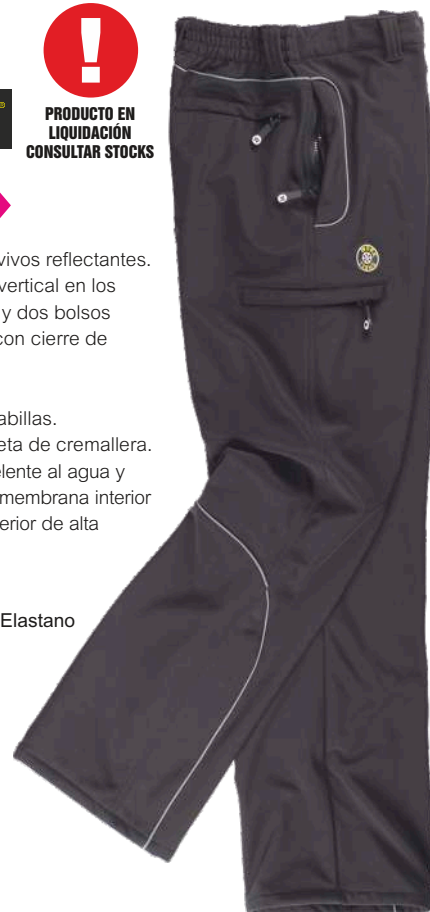

azulina/negro

gris/negro

rojo/negro



S9020

- Chaqueta Workshell combinada.
- Cuello alto y cierre de cremallera.
- Solapa protectora interior vuelta en la parte superior cubriendo la cremallera.
- Dos bolsos de pecho y dos laterales interiores con cierre de cremallera.
- Un bolsillo solapado en la manga con cierre de cremallera.
- Bocamanga ajustable con velcro.
- Hombros y codos a contraste.
- Cortes decorativos y cremalleras combinadas.
- Tejido corta vientos, repelente al agua y resistente al desgarro con membrana interior transpirable y aislante e interior de alta capacidad térmica.

Tallas: S, M, L, XL, XXL, 3XL

Tejido: 96% Poliéster 4% Elastano (330 g/m2)



verde kaki/negro

negro/rojo



PRODUCTO EN LIQUIDACIÓN
CONSULTAR STOCKS



marino/azulina

gris/negro

verde oscuro/negro



S9040

- Chaqueta Workshell combinada de manga ranglan.
- Cuello alto y cierre de cremallera.
- Solapa protectora interior vuelta en la parte superior cubriendo la cremallera.
- Un bolso de pecho y dos laterales interiores con cierre de cremallera.
- Bocamanga ajustable con velcro.
- Cortes decorativos y cremalleras combinadas.
- Cordón elástico con pieza ajustable en el cuello y en el bajo.
- Tejido corta vientos, repelente al agua y resistente al desgarro con membrana interior transpirable y aislante e interior de alta capacidad térmica.

Tallas: S, M, L, XL, XXL

Tejido: 96% Poliéster 4% Elastano (330 g/m2)



S9030

- Chaqueta Workshell combinada de manga ranglan.
- Cuello alto y cierre de cremallera.
- Solapa protectora interior vuelta en la parte superior cubriendo la cremallera.
- Dos bolsos de pecho y dos laterales interiores con cierre de cremallera.
- Bocamanga ajustable con velcro.
- Cortes decorativos y cremalleras combinadas.
- Cordón elástico con pieza ajustable en el cuello y en el bajo.
- Tejido corta vientos, repelente al agua y resistente al desgarro con membrana interior transpirable y aislante e interior de alta capacidad térmica.

Tallas: S, M, L, XL, XXL, 3XL

Tejido: 96% Poliéster 4% Elastano (330 g/m2)



**PRODUCTO EN LIQUIDACIÓN
CONSULTAR STOCKS**



azulina/verde a.v.



verde a.v./negro



gris/naranja a.v.

S9480



- Chaqueta Workshell de manga ranglan con cremalleras combinadas.
- Cuello alto y cierre de cremallera de nylon.
- Solapa protectora interior vuelta en la parte superior cubriendo la cremallera.
- Un bolso de pecho con cremallera de nylon y dos bolsos laterales con pieza de cierre por presión.
- Puños ajustables con velcro.
- Cortes decorativos y cremalleras de cierre invertido.
- Cordón elástico con pieza ajustable en el bajo.
- Tejido corta vientos, repelente al agua y resistente al desgarro con membrana interior transpirable y aislante e interior de alta capacidad térmica.

Tallas: S, M, L, XL, XXL, 3XL

Tejido: 96% Poliéster 4% Elastano (320 g/m2)

negro

gris

azulina

rojo



S9010

- Chaqueta Workshell de manga ranglan.
- Cuello alto y cierre de cremallera.
- Solapa protectora interior vuelta en la parte superior cubriendo la cremallera.
- Un bolso de pecho y dos laterales interiores con cierre de cremallera.
- Bocamanga ajustable con velcro.
- Cortes decorativos y cremalleras combinadas.
- Cordón elástico con pieza ajustable en el cuello y en el bajo.
- Tejido corta vientos, repelente al agua y resistente al desgarro con membrana interior transpirable y aislante e interior de alta capacidad térmica.

Tallas: S, M, L, XL, XXL, 3XL

Tejido: 96% Poliéster 4% Elastano (330 g/m2)

verde kaki





Tejido
doble capa

S9100

- Chaqueta Workshell "doble capa" con manga ranglan.
- Cuello alto y cierre de cremallera.
- Solapa protectora interior vuelta en la parte superior cubriendo la cremallera.
- Dos bolsos laterales interiores.
- Puño con elástico.
- Cortes decorativos y cremallera combinada.
- Tejido corta vientos, repelente al agua y resistente al desgarro con interior de alta capacidad térmica.

Tallas: S, M, L, XL, XXL, 3XL

Tejido: 96% Poliéster 4% Elastano (280 g/m2)



beige



marrón



verde caza



rojo



gris



negro



celeste



verde lima



S9310

- Chaleco Workshell con remate de vivo en los canesús.
- Cuello alto y cierre de cremallera.
- Un bolso de pecho y dos laterales interiores con cremallera. Un bolso de plastón con cierre de cremallera en el interior.
- Vivos reflectantes y cremalleras combinadas.
- Ribeteado con bias elástico a contraste.
- Tejido corta vientos, repelente al agua y resistente al desgarro con membrana interior transpirable y aislante e interior de alta capacidad térmica.

Tallas: S, M, L, XL, XXL, 3XL

Tejido: 96% Poliéster 4% Elastano (330 g/m2)



gris/negro

negro/rojo

azafata/gris



verde oscuro/negro

celeste/negro

rojo/negro



S9315

- Chaleco Workshell combinado.
- Cuello alto y cierre de cremallera.
- Dos bolsos laterales interiores con cremalleras. Un bolso de plastón con cierre de cremallera en el interior.
- Ribeteado con bias a contraste.
- Tejido corta vientos, repelente al agua y resistente al desgarrar con membrana interior transpirable y aislante e interior de alta capacidad térmica.

Tallas: S, M, L, XL, XXL, 3XL

Tejido: 96% Poliéster 4% Elastano (330 g/m2)



celeste/gris

verde oscuro/amarillo a.v.

gris/verde lima

negro/gris



S9316

- Chaleco Workshell con canesús combinados.
- Cuello alto y cierre de cremallera.
- Dos bolsos laterales interiores con cremalleras. Un bolso de plastón con cierre de cremallera en el interior.
- Ribeteado con bias a contraste.
- Detalles reflectantes.
- Tejido corta vientos, repelente al agua y resistente al desgarrar con membrana interior transpirable y aislante e interior de alta capacidad térmica.

Tallas: S, M, L, XL, XXL, 3XL

Tejido: 96% Poliéster 4% Elastano (330 g/m2)





- ▶ Chaqueta S9465
- ▶ Camiseta S6610
- ▶ Pantalón S9850
- ▶ Zapato P2902

- ▶ Chaqueta S9475
- ▶ Camiseta S6610
- ▶ Pantalón S9850
- ▶ Zapato P2902

amarillo a.v./negro



kaki/negro



Tejido acolchado



NUEVO MODELO

S9465

- Chaqueta de punto acolchada combinada con tejido Workshell.
- Cuello alto con cierre de cremallera de nylon.
- Solapa protectora interior vuelta en la parte superior cubriendo la cremallera.
- Dos bolsos laterales interiores con cierre de cremallera. Un bolso de pecho interior con cierre de cremallera.
- Cinta decorativa personalizada en el hombro.
- Puños y bajo ribeteados con bies elástico.

Tallas: S, M, L, XL, XXL 3XL

Tejido punto: 100% Poliéster (300 g/m2)

Tejido Workshell: 95% Poliéster 5% Elastano (300 g/m2)

Tejido interior (Acolchado+Forro): 100% Poliéster (140 g/m2)

gris/negro



amarillo a.v./negro



NUEVO MODELO

S9455

- Chaqueta de punto combinada.
- Cuello alto con cierre de cremallera de nylon.
- Solapa protectora interior vuelta en la parte superior cubriendo la cremallera.
- Dos bolsos laterales interiores con cierre de cremallera. Un bolso en pecho de plastón con cierre de cremallera.
- Cinta decorativa personalizada en el hombro.
- Puños y bajo ribeteados con bies elástico.

Tallas: S, M, L, XL, XXL 3XL

Tejido punto: 100% Poliéster (300 g/m2)

Tejido Workshell: 95% Poliéster 5% Elastano (300 g/m2)

gris oscuro/negro



amarillo a.v./negro



Tejido acolchado



NUEVO MODELO

S9475

- Chaqueta de punto acolchada y con capucha, combinada con tejido Workshell.
- Cuello alto con cierre de cremallera de nylon.
- Solapa protectora interior vuelta en la parte superior cubriendo la cremallera.
- Dos bolsos laterales interiores con cierre de cremallera. Un bolso en pecho de plastón con cierre de cremallera.
- Cinta decorativa personalizada en el brazo.
- Puños, capucha y bajo ribeteados con bies elástico.

Tallas: S, M, L, XL, XXL 3XL

Tejido punto: 100% Poliéster (300 g/m2)

Tejido Workshell: 95% Poliéster 5% Elastano (300 g/m2)

Tejido interior (Acolchado+Forro): 100% Poliéster (140 g/m2)



marrón



gris oscuro



negro



marrón/negro



gris oscuro/negro



negro/negro

S9850

- Pantalón elástico con dos bolsos de apertura inclinada en los costados, un bolso lateral y un bolso trasero, todos interiores con cremallera de cierre invertido.
- Bajos con cordón elástico y pieza ajustable.
- Cortes decorativos y pinzas en rodillas.
- Elástico en los laterales de la cintura. Trabillas.
- Cierre de corchete y bragueta de cremallera.

Tallas: S, M, L, XL, XXL, 3XL

Tejido: 95% Poliéster 5% Elastano (270 g/m2)

S9855

- Pantalón elástico combinado con tejido Ripstop.
- Dos bolsos de apertura vertical en los costados y un bolso trasero, todos interiores con cremallera de cierre invertido.
- Bajos con cordón elástico y pieza ajustable.
- Cortes decorativos.
- Cremalleras, pespuntos y presillas a contraste.
- Elástico en los laterales de la cintura. Trabillas.
- Cierre de corchete y bragueta de cremallera.

Tallas: S, M, L, XL, XXL, 3XL

Tejido Principal: 95% Poliéster 5% Elastano (270 g/m2)

Tejido Secundario: 96% Poliéster 4% Elastano (170 g/m2)

- ▶ Workshell S9498
- ▶ Pantalón S9855
- ▶ Botas P1101

- ▶ Workshell S9495
- ▶ Pantalón S9850
- ▶ Botas P1101





marino beige marrón verde caza gris negro

S9885



- Pantalón en mezcla de viscosa con refuerzos.
 - Dos bolsos de abertura vertical en los costados, dos bolsos laterales y dos bolsos traseros, todos interiores con cremallera de cierre invertido.
 - Rodilleras reforzadas.
 - Bajos con cordón elástico y pieza ajustable.
 - Cortes decorativos y presillas a contraste.
 - Elástico en los laterales de la cintura.
- Trabillas anchas.
- Cierre de corchete y bragueta de cremallera.
 - Tejido resistente que permite la transpiración.

Tallas: S, M, L, XL, XXL

Tejido: 65% Poliéster 35% Viscosa (240 g/m2)

- ▶ Camiseta C6010
- ▶ Pantalón S9885
- ▶ Zapato P3010



S9880

- Pantalón combinado en mezcla de viscosa con refuerzos.
 - Dos bolsos de abertura vertical en los costados, un bolso lateral de plastón y un bolso trasero interior, todos con cremalleras combinadas de cierre invertido.
 - Rodilleras reforzadas.
 - Bajos con cordón elástico y pieza ajustable.
 - Cortes decorativos y presillas a contraste.
 - Elástico en los laterales de la cintura.
- Trabillas anchas.
- Cierre de corchete y bragueta de cremallera.
 - Tejido resistente que permite la transpiración.

Tallas: S, M, L, XL, XXL

Tejido: 65% Poliéster 35% Viscosa (240 g/m2)



verde caza/marrón gris/negro negro/gris



▶ Polar S4001
▶ Pantalón S9870



beige/negro

gris oscuro/negro

negro/negro

S9870



Pantalón desmontable

- Pantalón desmontable de nylon combinado con tejido Ripstop.
- Dos bolsos de abertura vertical en los costados, un bolso lateral de plastón y un bolso trasero interior, todos con cremallera de cierre invertido.
- Cremallera de nylon en perneras.
- Bajos con cordón elástico y pieza ajustable.
- Cortes decorativos y presillas a contraste.
- Elástico en los laterales de la cintura. Trabillas.
- Cierre de corchete y bragueta de cremallera.
- Tejido fresco, resistente y de secado rápido.

Tallas: S, M, L, XL, XXL, 3XL

Tejido Principal: 100% Nylon (130 g/m²)

Tejido Secundario: 96% Poliéster 4% Elastano (170 g/m²)



S9860

- Pantalón de nylon.
- Dos bolsos de abertura vertical en los costados, dos bolsos laterales y dos traseros, todos interiores con cremallera de cierre invertido.
- Bajos con cordón elástico y pieza ajustable.
- Cortes decorativos y presillas a contraste.
- Elástico en los laterales de la cintura. Trabillas dobles.
- Cierre de corchete y bragueta de cremallera.
- Tejido fresco, resistente y de secado rápido.

Tallas: S, M, L, XL, XXL, 3XL

Tejido: 100% Nylon (130 g/m²)



beige

gris oscuro

negro



Tejido de camuflaje



PRODUCTO EN LIQUIDACIÓN
CONSULTAR STOCKS

S8520

- Camiseta de manga corta en algodón con estampado de camuflaje.
- Cuello redondo en punto canalé con cubrecosturas interior.
- Un bolso de pecho de plastón a contraste.
- Costuras reforzadas.

Talla: L

Tejido: 100% Algodón (180 g/m2)

camuflaje gris/negro



camuflaje gris/negro



camuflaje gris/negro



Tejido de camuflaje



PRODUCTO EN LIQUIDACIÓN
CONSULTAR STOCKS

S8505

- Sudadera de algodón con estampado de camuflaje.
- Capucha ajustable con cordón y cubrecosturas interior.
- Pieza combinada en hombros y cierre de media cremallera de metal.
- Un bolso central con accesos laterales.
- Costuras reforzadas.
- Puños y cintura elásticos en punto canalé.

Talla: XL

Tejido: 100% Algodón (200 g/m2)



S8510

- Chaqueta Workshell de cuello alto con estampado de camuflaje.
- Cierre de cremallera de nylon.
- Un bolso de pecho y dos laterales interiores con cierre de cremallera de nylon.
- Pieza combinada en hombros y vistas de bolsos en tejido Oxford.
- Puños ajustables con velcro.
- Cortes decorativos y cremalleras de cierre invertido.

Tallas: S, M, L, XL, XXL

Tejido: 96% Poliéster 4% Elastano (300 g/m2)



Tejido de camuflaje



PRODUCTO EN LIQUIDACIÓN
CONSULTAR STOCKS



Tejido de camuflaje



PRODUCTO EN LIQUIDACIÓN
CONSULTAR STOCKS



camuflaje gris/negro

S8516

- Bermuda combinada con estampado de camuflaje.
- Dos bolsos de abertura inclinada en los costados, dos bolsos laterales de carga con cartera de corchete metálico, tiradores y bolsillos auxiliares superpuestos. Dos bolsos traseros de plastón.
- Trabilla porta martillo.
- Sin elástico en cintura y cinta antideslizante interior para sujeción de la camisa. Trabillas.
- Cierre de botón y bragueta de cremallera metálicos.

Tallas: S, M, L, XL, XXL

Tejido: 65% Poliéster 35% Algodón (190 g/m2)



PRODUCTO EN LIQUIDACIÓN
CONSULTAR STOCKS



Refuerzo en rodilla y culera



Tejido de camuflaje



camuflaje marrón

S3350

- Pantalón con refuerzos y estampado de camuflaje.
- Dos bolsos de abertura inclinada en los costados, dos bolsos laterales de carga con cartera de botón oculto. Dos bolsos traseros interiores con cartera de pico y botón.
- Culera y rodilleras reforzadas.
- Bajos ajustables con cordón.
- Elástico en los laterales de la cintura. Trabillas.
- Cierre de botón y bragueta de cremallera.

Tallas: 38, 40, 44, 52, 54, 56

Tejido: 65% Poliéster 35% Algodón (200 g/m2)



PRODUCTO EN LIQUIDACIÓN
CONSULTAR STOCKS



Refuerzo en rodillas



Tejido de camuflaje



camuflaje gris/negro

S8515

- Pantalón combinado con estampado de camuflaje.
- Dos bolsos de abertura inclinada en los costados, dos bolsos laterales de carga con cartera de corchete metálico, tiradores y bolsillos auxiliares superpuestos. Dos bolsos traseros de plastón.
- Trabilla porta martillo.
- Cortes decorativos con pinzas en rodillera.
- Sin elástico en cintura y cinta antideslizante interior para sujeción de la camisa. Trabillas.
- Cierre de botón y bragueta de cremallera metálicos.

Tallas: S, L, XL, XXL

Tejido: 65% Poliéster 35% Algodón (190 g/m2)



- ▶ Workshell S8610
- ▶ Pantalón S8300
- ▶ Bota P3008



marrón/verde caza



S8610

- Chaqueta Workshell combinada de manga ranglan.
- Capucha con cordón elástico y pieza ajustable.
- Cubrecosturas en el interior del cuello.
- Cierre de cremallera de nylon.
- Solapa protectora interior vuelta en la parte superior cubriendo la cremallera.
- Dos bolsos laterales interiores con cierre de cremallera de nylon.
- Bocamanga ajustable con velcro.
- Cortes decorativos y cremalleras de cierre invertido.
- Cordón elástico con pieza ajustable en el bajo.

Tallas: S, M, L, XL, XXL, 3XL

Tejido: 96% Poliéster 4% Elastano (300 g/m2)





verde caza/marrón

**S8600**

- Chaqueta Workshell con canesús y costadillos a contraste.
- Cuello alto y cubrecosturas interior.
- Cierre de cremallera de nylon.
- Solapa protectora interior vuelta en la parte superior cubriendo la cremallera.
- Dos bolsos laterales interiores con cierre de cremallera de nylon.
- Bocamanga ajustable con velcro.
- Cremalleras de cierre invertido.
- Cordón elástico con pieza ajustable en el bajo.

Tallas: S, M, L, XL, XXL, 3XL

Tejido: 96% Poliéster 4% Elastano (300 g/m2)



marrón/verde caza



negro/gris

**S8620**

- Chaqueta Workshell combinada con canesús.
- Cuello alto y cubrecosturas interior.
- Cierre de cremallera de nylon.
- Solapa protectora interior vuelta en la parte superior cubriendo la cremallera.
- Dos bolsos de pecho y dos laterales interiores con cierre de cremallera de nylon.
- Bocamanga ajustable con velcro.
- Cortes decorativos y cremalleras de cierre invertido.
- Cordón elástico con pieza ajustable en el bajo.

Tallas: S, M, L, XL, XXL, 3XL

Tejido: 96% Poliéster 4% Elastano (300 g/m2)



- ▶ Gorra WFA901
- ▶ Workshell S8650
- ▶ Pantalón S8320
- ▶ Bota P3008



verde caza

S8650



- Chaqueta Workshell combinada con tejido en punto canalé.
- Cuello alto revestido en tejido de punto y cubrecosturas interior.
- Cierre de cremallera de nylon.
- Solapa protectora interior vuelta en la parte superior cubriendo la cremallera.
- Un bolso de pecho y dos laterales interiores con cierre de cremallera de nylon.
- Cuello, bocamanga y bajo con bias elástico.
- Cortes decorativos y cremalleras de cierre invertido.

Tallas: S, M, L, XL, XXL, 3XL

Tejido Softshell: 96% Poliéster 4% Elastano (300 g/m2)

Tejido Punto: 100% Poliéster (380 g/m2)



verde bosque

S8640



- Chaqueta Workshell de verano con interior afelpado y manga ranglan con canesús.
- Cuello alto y cubrecosturas interior.
- Cierre de cremallera de nylon.
- Un bolso de pecho y dos laterales interiores con cierre de cremallera de nylon.
- Cuello, bocamanga y bajo con bias elástico.
- Cortes decorativos y cremalleras de cierre invertido.

Tallas: S, M, L, XL, XXL, 3XL

Tejido: 100% Poliéster (240 g/m2)



Tejido de camuflaje

S8550

verde caza/camuflaje marrón

- Chaqueta Workshell combinada con tejido acolchado de estampado camuflaje.
- Capucha y cubrecosturas interior.
- Cierre de cremallera de nylon.
- Solapa protectora interior vuelta en la parte superior cubriendo la cremallera.
- Dos bolsos laterales interiores con cierre de cremallera de nylon.
- Capucha, bocamanga y bajo con bies elástico.
- Abertura para el pulgar.
- Cremalleras de cierre invertido.
- Bolsa de transporte con cinta y pieza ajustable.

Tallas: S, M, L, XL, XXL, 3XL

Tejido Principal: 95% Poliéster 5% Elastano (280 g/m2)

Secundario Exterior: 100% Nylon (35 g/m2)

Secundario Interior: 100% Nylon (140 g/m2)



Tejido de camuflaje

S8540

camuflaje marrón

- Chaleco acolchado de estampado camuflaje.
- Cuello alto y cierre de cremallera de nylon.
- Solapa protectora interior vuelta en la parte superior cubriendo la cremallera.
- Un bolso de pecho y dos laterales interiores con cierre de cremallera de nylon. Dos bolsos de plastón en el interior.
- Cortes decorativos y cremalleras de cierre invertido.
- Sisas y bajo con bies elástico.
- Bolsa de transporte con cinta y pieza ajustable.

Tallas: S, M, L, XL, XXL, 3XL

Tejido Exterior: 100% Nylon (35 g/m2)

Tejido Interior: 100% Nylon (140 g/m2)

▶ Chaqueta S8550

▶ Pantalón B1416

▶ Bota P3008





- ▶ Workshell S8630
- ▶ Pantalón S8330
- ▶ Bota P3008

- ▶ Workshell S8625
- ▶ Pantalón S8335
- ▶ Bota P3008



verde caza/marrón

gris/negro

S8335

- Pantalón recto combinado.
- Dos bolsos de abertura inclinada en los costados, un bolso lateral y dos traseros, todos interiores con cremallera de cierre invertido.
- Refuerzos en las rodillas con tejidos combinados.
- Elástico en los laterales de la cintura y cubrecosturas interior.
- Trabillas de diferentes tamaños. Cierre de corchete metálico y bragueta de cremallera metálica.

Tallas: S, M, L, XL, XXL, 3XL

Tejido principal: 65% Poliéster 35% Algodón (240 g/m2)

Tejido secundario: 100% Poliéster



verde caza

negro

marrón

S8330

- Pantalón recto con dos bolsos de abertura inclinada en los costados, un bolso lateral y dos traseros, todos interiores con cremallera de cierre invertido.
- Refuerzos en las rodillas con tejidos combinados.
- Elástico en los laterales de la cintura y cubrecosturas interior.
- Trabillas de diferentes tamaños.
- Cierre de corchete metálico y bragueta de cremallera metálica.

Tallas: S, M, L, XL, XXL, 3XL

Tejido principal: 65% Poliéster 35% Algodón (240 g/m2)

Tejido secundario: 100% Poliéster





beige/marrón/naranja a.v.



gris/negro/naranja a.v.



verde caza/negro/naranja a.v.



S8625

- Chaqueta Workshell combinada tricolor.
- Cuello alto y cubrecosturas interior.
- Canesús combinados.
- Cierre de cremallera de nylon.
- Solapa protectora interior vuelta en la parte superior cubriendo la cremallera.
- Dos bolsos de pecho y dos laterales interiores con cierre de cremallera de nylon.
- Bocamanga ajustable con velcro.
- Cortes decorativos y cremalleras de cierre invertido.
- Cordón elástico con pieza ajustable en el bajo.

Tallas: S, M, L, XL, XXL, 3XL

Tejido: 96% Poliéster 4% Elastano (300 g/m2)





S8630

- Chaqueta Workshell con canesús y costadillos a contraste.
- Cuello alto y cubrecosturas interior.
- Cierre de cremallera de nylon.
- Solapa protectora interior vuelta en la parte superior cubriendo la cremallera.
- Dos bolsos laterales interiores con cierre de cremallera de nylon.
- Bocamanga ajustable con velcro.
- Cremalleras de cierre invertido.
- Cordón elástico con pieza ajustable en el bajo.

Tallas: S, M, L, XL, XXL, 3XL

Tejido: 96% Poliéster 4% Elastano (300 g/m2)



marrón/naranja a.v.

naranja a.v./verde caza



- ▶ Chaqueta S8225
- ▶ Pantalón S8320
- ▶ Bota P3008



gris/negro/naranja a.v.

verde caza/negro/naranja a.v.



Costuras termoselladas

S8225

- Chaqueta impermeable combinada tricolor.
- Cuello alto y capucha desmontable con cordón elástico y pieza ajustable.
- Cubrecosturas en el interior del cuello.
- Cierre de cremallera de nylon.
- Solapa protectora interior.
- Dos bolsos laterales interiores con cierre de cremallera de nylon.
- Puño con elástico y ajuste de velcro.
- Cortes decorativos y cremalleras de cierre invertido.
- Cordón elástico con pieza ajustable en el bajo.
- Forrada.

Tallas: S, M, L, XL, XXL, 3XL

Tejido Exterior: 100% Poliéster (130 g/m2)
Tejido Interior: 100% Poliéster (65 g/m2)



Costuras termoselladas

S8320

- Pantalón impermeable combinado.
- Dos bolsos de abertura inclinada en los costados y dos bolsos laterales, todos interiores con cremallera de cierre invertido.
- Cortes decorativos en rodillas.
- Bajos ajustables con velcro.
- Elástico en los laterales de la cintura y cubrecosturas interior. Trabillas.
- Cierre de corchete metálico y bragueta de cremallera.
- Forrado.

Tallas: S, M, L, XL, XXL, 3XL

Tejido Exterior: 100% Poliéster (130 g/m2)
Tejido Interior: 100% Poliéster (65 g/m2)



verde bosque/verde oliva



Costuras termoselladas

S8220

- Chaqueta impermeable combinada.
- Cuello alto y capucha desmontable con cordón elástico y pieza ajustable.
- Cubrecosturas en el interior del cuello.
- Cierre de cremallera de nylon.
- Solapa protectora interior.
- Dos bolsos laterales interiores con cierre de cremallera de nylon.
- Puño con elástico y ajuste de velcro.
- Cortes decorativos y cremalleras de cierre invertido.
- Cordón elástico con pieza ajustable en el bajo.
- Forrada.

Tallas: S, M, L, XL, XXL, 3XL

Tejido Exterior: 100% Poliéster (130 g/m2)
Tejido Interior: 100% Poliéster (65 g/m2)



verde caza/negro

gris/negro

verde oliva/verde bosque



camuflaje bosque verde/verde caza



camuflaje bosque verde/naranja a.v.



camuflaje bosque verde/marrón



S8665

- Chaqueta Workshell estampada con motivos vegetales, con canesús y costadillos a contraste.
- Cuello alto y cubrecosturas interior.
- Cierre de cremallera de nylon.
- Solapa protectora interior vuelta en la parte superior cubriendo la cremallera.
- Dos bolsos laterales interiores con cierre de cremallera de nylon.
- Bocamanga ajustable con velcro.
- Cremalleras de cierre invertido.
- Cordón elástico con pieza ajustable en el bajo.

Tallas: S, M, L, XL, XXL, 3XL

Tejido Principal: 100% Poliéster (310 g/m2)

Tejido Secundario: 96% Poliéster 4% Elastano (300 g/m2)





▶ Workshell S8665
 ▶ Pantalón S8360
 ▶ Bota P3008

▶ Workshell S8665
 ▶ Chaqueta polar S4002
 ▶ Pantalón S8300
 ▶ Bota P3008



S8660

- Chaqueta Workshell de cuello alto estampada con motivos vegetales.
- Cubrecosturas en el interior del cuello.
- Cierre de cremallera de nylon.
- Solapa protectora interior vuelta en la parte superior cubriendo la cremallera.
- Dos bolsos de pecho y dos laterales interiores con cierre de cremallera de nylon.
- Bocamanga con bias elástico.
- Cremalleras de cierre invertido.
- Cordón elástico con pieza ajustable en bajo.

Tallas: S, M, L, XL, XXL, 3XL

Tejido Principal: 100% Poliéster (310g/m²)

Tejido Secundario: 96% Poliéster 4% Elastano (300 g/m²)



camuflaje bosque verde



camuflaje bosque marrón



camuflaje bosque verde/haranja a.v.

S8360

- Pantalón Workshell estampado con motivos vegetales, con cinturilla a contraste.
- Dos bolsos de abertura inclinada en los costados y un bolso lateral, todos interiores con cremallera de cierre invertido. Dos bolsos traseros con cremallera.
- Pinzas en rodillas.
- Elástico en los laterales de la cintura y cubrecosturas interior.
- Trabillas.
- Cierre de corchete metálico y bragueta de cremallera.

Tallas: S, M, L, XL, XXL, 3XL

 Tejido Principal: 100% Poliéster (310 g/m²)

 Tejido Secundario: 96% Poliéster 4% Elastano (300 g/m²)

camuflaje bosque verde/marrón



camuflaje bosque verde/verde caza

S8365

- Pantalón Workshell combinado con motivos vegetales.
- Dos bolsos de abertura inclinada en los costados y un bolso lateral, todos interiores con cremallera de cierre invertido. Dos bolsos traseros con cremallera.
- Cortes decorativos en rodillas.
- Elástico en los laterales de la cintura y cubrecosturas interior.
- Trabillas.
- Cierre de corchete metálico y bragueta de cremallera.

Tallas: S, M, L, XL, XXL, 3XL

 Tejido Principal: 100% Poliéster (310 g/m²)

 Tejido Secundario: 96% Poliéster 4% Elastano (300 g/m²)

- ▶ Parka S8230
- ▶ Pantalón S8300
- ▶ Bota P3008



verde caza/marrón



**PRODUCTO EN LIQUIDACIÓN
CONSULTAR STOCKS**



Costuras termoselladas

S8230

- Parka impermeable acolchada y combinada.
- Cuello alto y capucha interior ajustable con cordón.
- Cierre de cremallera oculta por doble solapa y cierre de corchetes.
- Dos bolsos de pecho solapados con cierre de cremallera.
- Dos bolsos laterales con fieltro central y cartera de corchete oculto.
- Un bolso de pecho de plastón con cierre de velcro en el interior.
- Canesú en espalda y pieza en hombros combinados.
- Puño con elástico y ajuste de velcro.
- Cordón elástico con pieza ajustable en bajo.

Tallas: L, XL, XXL, 3XL

Tejido Exterior: 100% Poliéster (150 g/m2)

Tejido Interior (Acolchado+Forro): 100% Poliéster (280 g/m2)



marrón

verde caza



Costuras termoselladas

S8300

- Pantalón impermeable.
- Dos bolsos de abertura redonda en los costados, un bolso lateral de carga con fieltro central y cartera de corchete oculto. Dos bolsos traseros interiores con cierre de cremallera.
- Pinzas en rodillas.
- Elástico en los laterales de la cintura y cubrecosturas interior. Trabillas.
- Cierre de corchete metálico y bragueta de cremallera. Forrado.

Tallas: S, M, L, XL, XXL, 3XL

Tejido Exterior: 100% Poliéster (150 g/m2)

Tejido Interior: 100% Poliéster (65 g/m2)



verde/marrón

S8530

- Chaleco impermeable tipo safari en tejido Oxford combinado con Ripstop anti espinos.
- Escote a pico, canesús y cierre de cremallera de nylon.
- Dos bolsos de pecho solapados con cierre de cremallera de nylon. Dos accesos interiores de gran capacidad en los costados. Dos bolsos laterales con fuelle y cartera de velcro. Un bolso de gran capacidad con doble acceso y cierre de velcro en la espalda.
- Ribeteado con bias.
- Tejido antidesgarros de alta resistencia.
- Forro interior de rejilla.

Tallas: S, M, L, XL, XXL, 3XL

Tejido Principal: 50% Poliéster 50% Rayón (145 g/m2)

Tejido Secundario: 100% Poliéster (150 g/m2)



verde/marrón



Costuras termoselladas

S8310

- Pantalón impermeable en tejido Oxford combinado con tejido Ripstop anti espinos.
- Dos bolsos de abertura redonda en los costados, un bolso lateral de carga con fuelle central y cartera de corchete oculto. Dos bolsos traseros interiores con cierre de cremallera.
- Pinzas en rodillas.
- Elástico en los laterales de la cintura y cubrecosturas interior. Trabillas.
- Cierre de corchete metálico y bragueta de cremallera.
- Forrado.

Tallas: S, M, L, XL, XXL, 3XL

Tejido Principal: 50% Poliéster 50% Rayón (145 g/m2)

Tejido Secundario: 100% Poliéster (150 g/m2)

Tejido Interior: 100% Poliéster (65 g/m2)



- ▶ Workshell S8630
- ▶ Chaleco S8530
- ▶ Pantalón S8310
- ▶ Bota P3008

▶ Parka S1150

▶ Pantalón S9870





gris

azafata

negro

S1150

- Parka impermeable acolchada con vivos y pespuntos a contraste.
- Cuello alto revestido de polar y capucha desmontable con cordón elástico y pieza ajustable.
- Canesú en espalda y pieza en hombros rematados con vivo.
- Cierre de cremallera oculta por solapa postiza con corchetes y velcro.
- Solapa protectora interior vuelta en la parte superior cubriendo la cremallera.
- Un bolso de pecho interior con cierre de cremallera y otro de plastón con fuelle central y cartera de velcro. Dos bolsos laterales interiores con cierre de cremallera. Un bolsillo en la manga con cartera y velcro.
- Puño con elástico y ajuste de velcro.
- Cordón elástico con pieza ajustable en la cintura.

Tallas: S, M, L, XL, XXL

Tejido Exterior: 100% Poliéster (130 g/m²)

Tejido Interior (Acolchado+Forro): 100% Poliéster (210 g/m²)



gris oscuro/negro



Tejido exterior
RIPSTOP

WF1058

- Cazadora acolchada combinada en tejido ripstop de alta resistencia.
- Cuello alto y capucha interior con cordón elástico y piezas ajustables.
- Cierre de cremallera oculta por solapa postiza con velcro.
- Dos bolsos de pecho de plastón con cartera de velcro y detalles reflectantes, y un bolsillo auxiliar con cremallera. Dos bolsos laterales solapados con cierre de cremallera. Un bolso de pecho de plastón con cierre de velcro en el interior.
- Canesú con remate de vivo reflectante en pecho y espalda que continúa en el delantero de la manga.
- Puño con elástico y ajuste de velcro.
- Elástico en la cintura.

Tallas: S, M, L, XL, XXL

Tejido Exterior: 100% Poliéster (240 g/m²)

Tejido Interior (Acolchado+Forro): 100% Poliéster (210 g/m²)





verde botella

marino



Tejido exterior
OXFORD

S1000

- Parka impermeable acolchada en tejido Oxford con cuello alto y capucha interior ajustable con cordón.
- Canesús y cierre de cremallera de doble tirador oculta por solapa postiza con corchetes.
- Un bolso de pecho interior con cierre de cremallera y otro de fuelle con cartera de corchetes. Dos bolsos laterales de plastón con cartera de corchetes. Un bolso de pecho de plastón con cierre de velcro en el interior.
- Un bolsillo compartimentado en cada manga y puño elástico interior.
- Cintura elástica en la espalda.

Tallas: S, M, L, XL, XXL

Tejido Exterior: 100% Poliéster (190 g/m2)

Tejido Interior (Acolchado+Forro): 100% Poliéster (250 g/m2)



marino



Tejido exterior
OXFORD

S1050

- Piloto acolchada en tejido Oxford.
- Cuello camisero revestido en pana y cierre de cremallera oculta por solapa postiza con corchetes.
- Dos bolsos interiores con cartera en los costados. Dos bolsos laterales de ojal. Un bolso de pecho de plastón con cierre de velcro en el interior. Un bolsillo en la manga compartimentado.
- Galonera con corchete y refuerzo con respunte a zigzag en los hombros.
- Pliegues y cortes decorativos en la espalda.
- Puños y cintura elásticos en punto canalé.

Tallas: S, M, L, XL, XXL

Tejido Exterior: 100% Poliéster (190 g/m2)

Tejido Interior (Acolchado+Forro): 100% Poliéster (250 g/m2)





▶ Piloto S1050

▶ Chaqueta S5603

▶ Pantalón B4003



verde botella

marino



S1130



Tejido exterior
OXFORD

Parka con forro polar interior desmontable mediante cremalleras y corchetes.

- **Exterior:** Parka en tejido Oxford de cuello alto revestido en polar con pieza ajustable con corchete.
 - Capucha interior ajustable con cordón.
 - Cierre de cremallera de doble tirador y corchetes ocultos por solapa postiza.
 - Dos bolsos de pecho y dos bolsos laterales de fuelle, uno de ellos doble, todos con cartera de velcro. Bolsillos auxiliares superpuestos. Dos bolsos de pecho de plastón con cierre de velcro y bolsillo auxiliar en el interior.
 - Canesú en la espalda y remate con vivo reflectante que continúa en la manga.
 - Bocamanga ajustable con velcro. Elástico en los laterales de la cintura y una cinta reflectante en la espalda.
- **Interior:** Chaqueta polar de cuello alto y cierre de cremallera.
 - Dos bolsos laterales con cierre de cremallera.
 - Bocamanga con elástico.
 - Cordón elástico con pieza ajustable en bajo.

Tallas: S, M, L, XL, XXL

Tejido Parka: 100% Poliéster (210 g/m2)

Tejido Polar: 100% Poliéster (270 g/m2)



gris/granate

marino/azafata

WF1858



Tejido exterior
OXFORD

- Parka acolchada combinada y con vivos reflectantes.
- Cuello alto y capucha interior ajustable con cordón.
- Canesús con vivos a contraste que continúan en la manga.
- Cierre de cremallera de doble tirador oculta por solapa postiza con velcro.
- Dos bolsos de pecho y dos bolsos laterales, todos de fuelle con cartera de velcro. Un bolso de pecho de plastón con cierre de velcro en el interior.
- Puño ajustable con velcro.
- Cordón elástico interior con pieza ajustable en cintura.

Tallas: S, M, L, XL, XXL

Tejido Exterior: 100% Poliéster (180 g/m2)

Tejido Interior (Acolchado+Forro): 100% Poliéster (250 g/m2)





rojo/gris/negro



**PRODUCTO EN
LIQUIDACIÓN
CONSULTAR STOCKS**

S1140

Parka con forro polar interior desmontable mediante cremalleras y corchetes.

- **Exterior:** Parka combinada tricolor de cuello alto revestido en polar.
 - Cierre de cremallera de doble tirador oculta por solapa postiza con corchetes.
 - Dos bolsos de pecho interiores con cierre de cremallera. Dos bolsos laterales con cierre de cremallera y solapa de corchete. Un bolso de pecho de plastón con cierre de velcro en el interior.
 - Puño con elástico y ajuste de velcro.
 - Faldón ajustable en el interior de la cintura con cierre de corchetes.
 - Vivos reflectantes.
- **Interior:** Chaqueta polar de cuello alto y cierre de cremallera.
 - Dos bolsos laterales con cierre de cremallera.
 - Bocamanga con elástico.
 - Cordón elástico con pieza ajustable en el bajo.
 - Vivos reflectantes.

Tallas: L, XL, XXL

Tejido Parka: 100% Poliéster (210 g/m²)

Tejido Polar: 100% Poliéster (270 g/m²)



negro/beige



**PRODUCTO EN
LIQUIDACIÓN
CONSULTAR STOCKS**

S1100

Parka con forro polar interior desmontable mediante cremalleras y corchetes.

- **Exterior:** Parka combinada de cuello alto con capucha desmontable con cordón elástico y pieza ajustable.
 - Cierre de cremallera de dos tiradores oculta por doble solapa y cierre de corchetes.
 - Dos bolsos de pecho y dos bolsos laterales solapados con cierre de cremallera.
 - Canesús con pieza combinada en hombros que continúa en la manga.
 - Puño con elástico y ajuste de velcro.
 - Cordón interior en cintura y cordón elástico con pieza ajustable en bajo.
- **Interior:** Chaqueta polar de cuello alto y cierre de cremallera.
 - Dos bolsos laterales con cierre de cremallera.
 - Bocamanga con bias elástico.
 - Cortes decorativos.
 - Cordón elástico con pieza ajustable en bajo.

Tallas: M, L, XL, XXL

Tejido Parka: 100% Poliéster (210 g/m²)

Tejido Polar: 100% Poliéster (270 g/m²)



Tejido exterior
tafeta





Tejido tafeta



Tejido impermeable



marino



verde oscuro

S2000

Traje de agua impermeable.

- **Parte superior:** Impermeable de manga ranglan con cierre de cremallera.
 - Cuello alto con capucha interior ajustable con cordón.
 - Dos bolsos laterales solapados.
 - Puño elástico en el interior de la manga.
 - Bajo ajustable con cordón.
 - Canesú abierto en espalda con rejilla interior para regular la transpiración.
- **Parte inferior:** Pantalón impermeable con cintura elástica.
 - Aberturas laterales de acceso al interior.
 - Bajo ajustable con corchetes.

Tallas: M, L, XL, XXL, 3XL

Tejido: 100% Poliéster (190 g/m²)



marino

verde oscuro



marino

verde oscuro

S2005

- Poncho impermeable de cuerpo entero.
- Capucha ajustable con cordón.
- Cuello con tapeta de dos corchetes.
- Aberturas laterales con cierre de corchetes.

Talla: única

Tejido: 100% Poliéster (190 g/m²)



Tejido tafeta



Tejido impermeable

S2014

- Pantalón impermeable con cintura elástica.
- Aberturas laterales de acceso al interior.
- Bajo ajustable con corchetes.

Tallas: M, L, XL, XXL

Tejido: 100% Poliéster (190 g/m²)



Tejido tafeta



Tejido impermeable



Traje de agua S2000

Bota P1101



Desde su origen en los años 80, Roc Neige ha sido sinónimo de estilo y rendimiento en prendas de montaña y aventura. Ahora, tras 40 años de legado, seguimos manteniendo nuestra esencia, pero evolucionando para adaptarnos a los tiempos actuales.

Nuestra icónica colección de plumíferos regresa con un toque moderno, manteniendo el diseño distintivo y la calidad que nos han definido.

Prepárate para conquistar las cumbres con estilo. Nuestras nuevas colecciones cápsula están diseñadas para los amantes de la vida al aire libre. Combina funcionalidad y estilo urbano en tus aventuras, sin sacrificar la comodidad. Nuevas prestaciones te llevarán de la montaña a la ciudad sin problemas. Cada prenda Roc Neige es única y exclusiva. Nuestro compromiso con el diseño, la calidad y la sostenibilidad se refleja en cada detalle. Apostamos por:

- **Materiales de Calidad:** Garantizamos la durabilidad de nuestras prendas, fomentando el consumo responsable.
- **Sostenibilidad:** Utilizamos materiales orgánicos y reciclados para proteger nuestro planeta y reducir nuestra huella ecológica.
- **Exclusividad:** Nuestras producciones de pequeña tirada aseguran que te sientas especial con cada prenda.
- **Ética de Producción:** Trabajamos con fabricantes comprometidos con el bienestar de las personas y el cuidado del entorno.

Roc Neige es más que moda; es un compromiso con la sostenibilidad y el respeto por la naturaleza. Con cada prenda, contribuimos a la causa de un mundo más equitativo y sostenible. Descubre una amplia gama de prendas de invierno, desde plumíferos icónicos hasta prendas de rendimiento de alta calidad que te mantendrán cómodo y elegante en todas tus aventuras.





RocNeige

ROC·NEIGE 05



gris



amarillo oscuro

SYLÔW / 12103103

- Parka SYLÔW combinada, de pluma reciclada 80:20 que asegura la regulación del calor corporal.
- Realizada en tejido antidesgarro Ripstop reciclado.
- Cuello con capucha en el interior y elástico ajustable.
- Tratamiento de repelencia al agua y cremalleras impermeables.
- Cierre de cremallera con doble tirador y protector de barbilla.
- Vista completa cubre cremallera en el interior.
- Dos bolsos laterales interiores con cremallera ocultos por solapa.
- Bajo con elástico ajustable.
- Puños ajustables con botones a presión.
- Cuenta en su interior con tirantes elásticos para que puedas quitarla sin necesidad de quitarte tu mochila.
- Logos estampados en pecho y cuello. Detalles estampados en el interior.
- Poder calorífico: 500+

Ayuda a favorecer un entorno más sostenible cuidando el medio ambiente y las prácticas de producción textiles, así como a garantizar su durabilidad y resistencia, protegiéndote, además, de la lluvia ligera.

Cómoda, versátil e insignia de la más clásica versión del plumas Roc-Neige.

Tallas: S, M, L, XL, XXL

Tejido Exterior: 100% Nylon reciclado
 Relleno: 100% Pluma de pato reciclada
 Tejido Interior (Forro): 100% Poliéster
 Peso Prenda: 450g aprox.



Repele el agua



Reciclado



Relleno de plumón



gris



amarillo oscuro

SÄLW / 12103203

- Parka SÄLW combinada de mujer con pluma reciclada 80:20 que asegura la regulación del calor corporal.
- Realizada en tejido antidesgarro Ripstop reciclado.
- Cuello con capucha en el interior y elástico ajustable.
- Tratamiento de repelencia al agua y cremalleras impermeables.
- Cierre de cremallera con doble tirador y protector de barbilla.
- Vista completa cubre cremallera en el interior.
- Dos bolsos laterales interiores con cremallera ocultos por solapa.
- Bajo con elástico ajustable.
- Puños ajustables con botones a presión.
- Cuenta en su interior con tirantes elásticos para que puedas quitarla sin necesidad de quitarte tu mochila.
- Logos estampados en pecho y cuello. Detalles estampados en el interior.
- Poder calorífico: 500+

Ayuda a favorecer un entorno más sostenible cuidando el medio ambiente y las prácticas de producción textiles, así como a garantizar su durabilidad y resistencia, protegiéndote, además, de la lluvia ligera.

Cómoda, versátil e insignia de la más clásica versión del plumas Roc-Neige.

Tallas: XS, S, M, L

Tejido Exterior: 100% Nylon reciclado
 Relleno: 100% Pluma de pato reciclada
 Tejido Interior (Forro): 100% Poliéster
 Peso Prenda: 450g aprox.



Repele el agua



Reciclado



Relleno de plumón



Para mujer

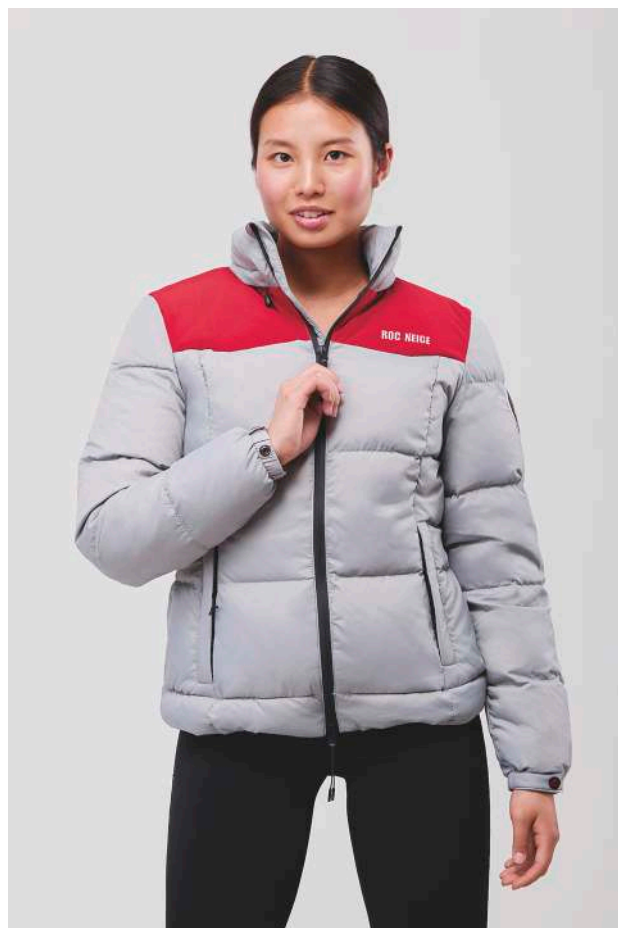



antracita

amarillo oscuro



Repele el agua



Reciclado



Relleno de plumón

SÜOL / 12104101

- Chaleco SÜOL combinado, relleno de pluma 80:20 que asegura la regulación del calor corporal.
- Realizado en tejido antidesgarro Ripstop reciclado.
- Cuello con capucha en el interior y elástico ajustable.
- Tratamiento de repelencia al agua y cremalleras impermeables.
- Cierre de cremallera con doble tirador y protector de barbilla.
- Vista completa cubre cremallera en el interior.
- Dos bolsos laterales interiores con cremallera ocultos por solapa.
- Bajo con elástico ajustable.
- Axilas con un gran elástico en su interior para mayor confort.
- Logo estampado en cuello. Detalles estampados en el interior.
- Poder calorífico: 500+

Ayuda a favorecer un entorno más sostenible cuidando el medio ambiente y las prácticas de producción textiles, así como a garantizar su durabilidad y resistencia, protegiéndote, además, de la lluvia ligera.

Cómodo, versátil e insignia de la más clásica versión del plumas Roc-Neige.

Tallas: S, M, L, XL, XXL

Tejido Exterior: 100% Nylon reciclado

Relleno: 100% Pluma de pato reciclada

Tejido Interior (Forro): 100% Poliéster

Peso Prenda: 200g aprox.



rojo

gris

amarillo

RÄCK / 12103104



Repele el agua



Reciclado

- Chaqueta RÄCK combinada con el canesú a contraste y tejido exterior reciclado.
- Tratamiento de repelencia al agua y cremalleras impermeables.
- Cierre de cremallera y protector de barbilla.
- Vista completa cubre cremallera en el interior.
- Dos bolsos laterales interiores con cremallera. Un bolso de plástón con cierre de cremallera en el interior.
- Ribeteado con bias elástico.
- Logotipo estampado en pecho y cuello. Detalles estampados en el interior.

La versión actualizada y más sostenible del clásico plumífero Roc-Neige.

Duradera y resistente, será tu prenda todoterreno tanto en montaña como en tus salidas más urbanas.

Tallas: S, M, L, XL, XXL

Tejido Exterior: 100% Poliéster reciclado

Relleno: 100% Poliéster

Tejido Interior (Forro): 100% Poliéster

Peso Prenda: 375g aprox.



rojo

gris

amarillo

RÜF / 12104102

- Chaleco RÜF combinado con el canesú a contraste y tejido exterior reciclado.
- Tratamiento de repelencia al agua y cremalleras impermeables.
- Cierre de cremallera y protector de barbilla.
- Vista completa cubre cremallera en el interior.
- Dos bolsos laterales interiores con cremallera. Un bolso de plastón con cierre de cremallera en el interior.
- Ribeteado con bias elástico.
- Logotipo estampado en pecho y cuello. Detalles estampados en el interior.

La versión actualizada y más sostenible del clásico plumífero Roc-Neige.

Duradero y resistente, será tu prenda todoterreno tanto en montaña como en tus salidas más urbanas.

Tallas: S, M, L, XL, XXL

Tejido Exterior: 100% Poliéster reciclado

Relleno: 100% Poliéster

Tejido Interior (Forro): 100% Poliéster

Peso Prenda: 225g aprox.



Repele el agua



Reciclado



amarillo

antracita

granate

LEXE / 12103204

- Chaqueta de mujer LEXE, con pluma 90:10 que asegura la regulación del calor corporal.
- Te acompañará allá donde vayas protegiéndote, además, de la lluvia ligera.
- Tejido antidesgarro Ripstop de nylon 100% Reciclado.
- Tratamiento de repelencia al agua y cremalleras impermeables.
- Dos bolsos laterales interiores con cremallera.
- Ribeteado con bias elástico.
- Ligero y plegable en su bolsillo interior.
- Logo estampado en pecho y cuello. Detalles estampados en el interior.
- Poder calorífico: 500+

Realizada en nylon reciclado, ayuda a favorecer un entorno más sostenible cuidando el medio ambiente y las prácticas de producción textiles.

Tallas: XS, S, M, L

Tejido Exterior: 100% Nylon reciclado

Relleno: 100% Pluma de pato

Tejido Interior (Forro): 100% Nylon

Peso Prenda: 300g aprox.



Repele el agua



Reciclado



Relleno de plumón



Para mujer





amarillo

granate

kaki

marino

antracita

negro



Repele el agua



Reciclado



Relleno de plumón



Nuevos colores: marino y negro

LEXU / 12103106

- Chaqueta LEXU de pluma 90:10 que asegura la regulación del calor corporal.
- Te acompañará allá donde vayas protegiéndote, además, de la lluvia ligera.
- Tejido antidesgarro Ripstop de nylon 100% Reciclado.
- Tratamiento de repelencia al agua y cremalleras impermeables.
- Dos bolsos laterales interiores con cremallera.
- Ribeteado con bies elástico.
- Ligero y plegable en su bolsillo interior.
- Logo estampado en pecho y cuello. Detalles estampados en el interior.
- Poder calorífico: 500+

Realizada en nylon reciclado, ayuda a favorecer un entorno más sostenible cuidando el medio ambiente y las prácticas de producción textiles.

Tallas: S, M, L, XL, XXL

Tejido Exterior: 100% Nylon reciclado

Relleno: 100% Pluma de pato

Tejido Interior (Forro): 100% Nylon

Peso Prenda: 300g aprox.



amarillo

antracita

granate

kaki



Repele el agua



Reciclado



Relleno de plumón

LEX / 12104104

- Chaleco LEX con pluma 90:10 que asegura la regulación del calor corporal.
- Te acompañará allá donde vayas protegiéndote, además, de la lluvia ligera.
- Tejido antidesgarro Ripstop de nylon 100% Reciclado.
- Tratamiento de repelencia al agua y cremalleras impermeables.
- Dos bolsos laterales interiores con cremallera.
- Ribeteado con bies elástico.
- Ligero y plegable en su bolsillo interior.
- Logo estampado en pecho y cuello. Detalles estampados en el interior.
- Poder calorífico: 500+

Realizada en nylon reciclado, ayuda a favorecer un entorno más sostenible cuidando el medio ambiente y las prácticas de producción textiles.

Tallas: S, M, L, XL, XXL

Tejido Exterior: 100% Nylon reciclado

Relleno: 100% Pluma de pato

Tejido Interior (Forro): 100% Nylon

Peso Prenda: 180g aprox.



granate perla amarillo oscuro marino negro verde hierba

RËIF / 12103101

- Chaqueta RËIF acolchada con un patrón de costuras que potencian la imagen del canesú característico de la marca.
- Capucha y cuello alto.
- Suave tejido exterior 100% nylon.
- Tratamiento de repelencia al agua y cremalleras impermeables.
- Dos bolsos laterales interiores con cremallera.
- Ribeteado con bies elástico.
- Logotipos estampados en pecho y espalda y detalles de estampados en el interior.
- Relleno sostenible procedente del reciclado de botellas de agua con el certificado Repreve®.
- Poder calorífico: 300+

Tallas: S, M, L, XL, XXL

Tejido Exterior: 100% Nylon
 Relleno: 100% Poliéster reciclado
 Tejido Interior (Forro): 100% Nylon
 Peso Prenda: 325g aprox.



Repele el agua



Relleno de Repreve



Nuevos colores: marino y negro



granate perla amarillo oscuro marino negro verde hierba

RËIFAR / 12103201

- Chaqueta RËIFAR de mujer acolchada con un patrón de costuras que potencian la imagen del canesú característico de la marca.
- Capucha y cuello alto.
- Suave tejido exterior 100% nylon.
- Tratamiento de repelencia al agua y cremalleras impermeables.
- Dos bolsos laterales interiores con cremallera.
- Ribeteado con bies elástico.
- Logotipos estampados en pecho y espalda y detalles de estampados en el interior.
- Relleno sostenible procedente del reciclado de botellas de agua con el certificado Repreve®.
- Poder calorífico: 300+

Tallas: XS, S, M, L

Tejido Exterior: 100% Nylon
 Relleno: 100% Poliéster reciclado
 Tejido Interior (Forro): 100% Nylon
 Peso Prenda: 325g aprox.



Repele el agua



Relleno de Repreve



Para mujer



Nuevos colores: marino y negro





negro

kaki



Repele el agua

WÁLD / 12103105

- Chaqueta WÁLD acolchada sellada de capucha y cuello alto con un original patrón de sellado que aporta estilo al confort de su corte.
- Costuras selladas.
- Tratamiento de repelencia al agua y cremalleras impermeables.
- Cierre de cremallera y protector de barbilla.
- Vista completa cubre cremallera en el interior.
- Dos bolsos laterales interiores con cremallera. Un bolso de plastón con cierre de cremallera en el interior.
- Manga con puño elástico y abertura para pulgar. Ribeteado con bias elástico.
- Logotipos estampados en pecho y espalda y detalles de estampados en el interior.

Tallas: S, M, L, XL, XXL

Tejido Exterior: 100% Poliéster

Relleno: 100% Poliéster

Tejido Interior (Forro): 100% Poliéster

Peso Prenda: 650g aprox.



kaki

negro



Repele el agua

FÖLD / 12104103

- Chaleco FÖLD acolchado sellado de capucha y cuello alto con un original patrón de sellado que aporta estilo al confort de su corte.
- Costuras selladas.
- Tratamiento de repelencia al agua y cremalleras impermeables.
- Cierre de cremallera y protector de barbilla.
- Vista completa cubre cremallera en el interior.
- Dos bolsos laterales interiores con cremallera. Un bolso de plastón con cierre de cremallera en el interior.
- Ribeteado con bias elástico.
- Logotipo estampado en la espalda y detalles de estampados en el interior.

Tallas: S, M, L, XL, XXL

Tejido Exterior: 100% Poliéster

Relleno: 100% Poliéster

Tejido Interior (Forro): 100% Poliéster

Peso Prenda: 500g aprox.



amarillo TD

granate TD

antracita TD

TYER / 12109103

- Sudadera TYER de hombre con capucha y cordón interno para su ajuste.
- Combinada con estampado Tie Dye y corte oblicuo.
- Puños y bajo confeccionados en tejido elástico.
- Detalles de logo bordados en pecho y manga.
- Confeccionada en felpa de rizo en su parte estampada; el interior perchado en su color liso asegura gran confort.

Tallas: S, M, L, XL, XXL

Tejido TD: 100% Algodón.

Tejido Liso: 80% Algodón 20% Poliéster

Peso Prenda: 550g aprox.



granate TD

kaki TD

TÎRA / 12109201

- Sudadera TÎRA de mujer de cuello caja con estampado Tie Dye.
- Puños y bajo confeccionados en tejido elástico.
- Detalles de logo bordados en pecho y manga.
- Confeccionada en felpa de rizo, su textura interior resulta de lo más agradable.

Tallas: XS, S, M, L

Tejido: 100% Algodón

Peso Prenda: 400g aprox.



Para mujer





granate

oro trigo

negro



Repele el agua



Reciclado

Membrana
Thinsulate 3MNuevo color
negro

GILLDUM / 12103102

- Parka GILLDUM acolchada de capucha con finas costuras decorativas.
- Membrana TPU contra la lluvia y cremalleras impermeables.
- Cierre de cremallera y protector de barbilla.
- Vista completa cubre cremallera en el interior.
- Dos bolsos laterales interiores con cremallera. Un bolso con cierre de cremallera en el interior.
- Ribeteado con bias elástico.
- Logo estampado en pecho, manga, espalda e interior.

El fuerte tejido exterior, procedente de fibras recicladas, aporta resistencia y durabilidad a la prenda, y su relleno de 3M Thinsulate reciclado no solo colabora con el medioambiente sino que aporta una ligereza y poder calorífico igual o superior al de los rellenos de pluma convencional. Una prenda para resistir el paso del tiempo.

Tallas: S, M, L, XL, XXL

Tejido Exterior: 64% Nylon 36% Nylon reciclado

Relleno: 100% Poliéster

Tejido Interior (Forro): 100% Nylon

Peso Prenda: 750g aprox.



gris verdoso

rojo oscuro

negro



Repele el agua



Reciclado

Membrana
Thinsulate 3M

Para mujer

Nuevo color
negro

GILLD / 12103202

- Parka GILLD acolchada de mujer, con capucha y finas costuras decorativas.
- Membrana TPU contra la lluvia y cremalleras impermeables.
- Cierre de cremallera y protector de barbilla.
- Vista completa cubre cremallera en el interior.
- Dos bolsos laterales interiores con cremallera.
- Ribeteado con bias elástico.
- Logo estampado en pecho, manga, espalda e interior.

El fuerte tejido exterior, procedente de fibras recicladas, aporta resistencia y durabilidad a la prenda, y su relleno de 3M Thinsulate reciclado no solo colabora con el medioambiente sino que aporta una ligereza y poder calorífico igual o superior al de los rellenos de pluma convencional. Una prenda para resistir el paso del tiempo.

Tallas: XS, S, M, L

Tejido Exterior: 64% Nylon 36% Nylon reciclado

Relleno: 100% Poliéster

Tejido Interior (Forro): 100% Nylon

Peso Prenda: 650g aprox



azulina

gris claro

negro

RN1010001

- Chaqueta de mujer combinada tricolor.
- Cuello alto con cinta personalizada cubrecosturas en el interior.
- Cierre de cremallera y protector de barbilla.
- Vista completa cubre cremallera en el interior.
- Bajo con elástico ajustable.
- Bies elástico en puños.
- Dos bolsillos laterales y uno en pecho, todos ellos con cierre de cremallera.
- Logos bordados en pecho y espalda.
- Interior polar forrado con rejilla en la parte delantera.
- El revestimiento técnico impide que el agua penetre, a la vez que permite la transpiración.
- Ajuste en bajo y puños para aumentar la protección.

Tallas: XS, S, M, L, XL, XXL

Tejido: 96% Poliéster 4% Elastano (310 g/m2)



Para mujer



gris claro

coral

rosa fucsia

gris oscuro

RN1010002

- Chaqueta de mujer combinada tricolor.
- Cuello alto con cinta personalizada cubrecosturas en el interior.
- Cierre de cremallera y protector de barbilla.
- Vista completa cubre cremallera en el interior.
- Bajo con elástico ajustable.
- Puños con cierre ajustable de velcro personalizado y reflectante.
- Dos bolsillos laterales y dos en pecho con cierre de cremallera.
- Un bolsillo en la manga apto para guardar el forfait.
- Logos bordados en pecho, manga y espalda.
- Interior polar forrado con rejilla en la parte delantera.
- El revestimiento técnico impide que el agua penetre, a la vez que permite la transpiración.
- Ajuste en bajo y puños para aumentar la protección.

Tallas: XS, S, M, L, XL, XXL

Tejido: 96% Poliéster 4% Elastano (310 g/m2)



Para mujer





rojo

azulina

negro



Para mujer



RN1010003

- Chaqueta de mujer combinada tricolor.
- Capucha desmontable con elástico ajustable.
- Cuello alto con cinta personalizada cubrecosturas en el interior.
- Cierre de cremallera y protector de barbilla.
- Vista completa cubre cremallera en el interior.
- Bies elástico en bajo y puños.
- Dos bolsillos laterales con cierre de cremallera.
- Logos reflectantes en la vista interior de la cremallera, el costado y la capucha.
- Interior polar forrado con rejilla en la parte delantera.
- El revestimiento técnico impide que el agua penetre, a la vez que permite la transpiración.
- Ajuste en capucha, bajo y puños para aumentar la protección.

Tallas: XS, S, M, L, XL, XXL

Tejido: 96% Poliéster 4% Elastano
(310 g/m²)



turquesa

coral

rosa fucsia



Para mujer



RN1010004

- Chaqueta de mujer combinada tricolor.
- Capucha desmontable con elástico ajustable.
- Cuello alto con cinta personalizada cubrecosturas en el interior.
- Cierre de cremallera y protector de barbilla.
- Vista completa cubre cremallera en el interior.
- Bies elástico en bajo y puños.
- Dos bolsillos laterales con cierre de cremallera.
- Logos bordados en la vista interior de la cremallera, el costado y la capucha.
- Interior polar forrado con rejilla en la parte delantera.
- El revestimiento técnico impide que el agua penetre, a la vez que permite la transpiración.
- Ajuste en capucha, bajo y puños para aumentar la protección.

Tallas: XS, S, M, L, XL, XXL

Tejido: 96% Poliéster 4% Elastano
(310 g/m²)



rojo

turquesa

gris claro

RN2010001



- Chaqueta combinada tricolor.
- Capucha desmontable con elástico ajustable.
- Cuello alto con cinta personalizada cubrecosturas en el interior.
- Cierre de cremallera y protector de barbilla.
- Vista completa cubre cremallera en el interior.
- Bajo con elástico ajustable.
- Puños con cierre ajustable de velcro personalizado y reflectante.
- Dos bolsillos laterales y uno en pecho con cierre de cremallera.
- Logos bordados en pecho y capucha.
- Interior polar forrado con rejilla en la parte delantera para lograr un acabado más limpio.
- El revestimiento técnico impide que el agua penetre, a la vez que permite la transpiración.
- Ajuste en capucha, bajo y puños para aumentar la protección.

Tallas: S, M, L, XL, XXL, 3XL

Tejido: 96% Poliéster 4% Elastano
(310 g/m2)



gris claro

rojo

azulina

negro

RN2010002



- Chaqueta lisa con presillas a contraste.
- Cuello alto con cinta personalizada cubrecosturas en el interior.
- Cierre de cremallera y protector de barbilla.
- Vista completa cubre cremallera en el interior.
- Bajo con elástico ajustable.
- Puños con cierre ajustable de velcro personalizado y reflectante.
- Dos bolsillos laterales con cierre de cremallera.
- Logos reflectantes en la vista interior de la cremallera, en manga y espalda.
- Interior polar forrado con rejilla en la parte delantera.
- El revestimiento técnico impide que el agua penetre, a la vez que permite la transpiración.
- Ajuste en bajo y puños para aumentar la protección.

Tallas: S, M, L, XL, XXL, 3XL

Tejido: 96% Poliéster 4% Elastano
(310 g/m2)





rojo

azulina

gris oscuro



RN2010003

- Chaqueta combinada.
- Capucha desmontable con elástico ajustable.
- Vista completa cubre cremallera en el interior.
- Cuello alto con cinta personalizada cubrecosturas en el interior.
- Cierre de cremallera y protector de barbilla.
- Bajo con elástico ajustable.
- Puños con cierre ajustable de velcro personalizado y reflectante.
- Dos bolsillos laterales con cierre de cremallera.
- Logos bordados en la vista interior de la cremallera, en manga y capucha.
- Interior polar forrado con rejilla en la parte delantera.
- El revestimiento técnico impide que el agua penetre, a la vez que permite la transpiración.
- Ajuste en capucha, bajo y puños para aumentar la protección.

Tallas: S, M, L, XL, XXL, 3XL

Tejido: 96% Poliéster 4% Elastano
(310 g/m²)



rojo

gris claro

negro



RN2010004

- Chaqueta combinada.
- Cuello alto con cinta personalizada cubrecosturas en el interior.
- Cierre de cremallera y protector de barbilla.
- Vista completa cubre cremallera en el interior.
- Bajo con elástico ajustable.
- Puños con bias elástico.
- Dos bolsillos laterales y dos en pecho con cierre de cremallera.
- Detalles reflectantes en las cremalleras
- Logos reflectantes en pecho y espalda.
- Interior polar forrado con rejilla en la parte delantera.
- El revestimiento técnico impide que el agua penetre, a la vez que permite la transpiración.
- Ajuste en bajo y puños para aumentar la protección.

Tallas: S, M, L, XL, XXL, 3XL

Tejido: 96% Poliéster 4% Elastano
(310 g/m²)



turquesa

azulina

negro

RN2020001

- Chaleco combinado tricolor.
- Cuello alto con cinta personalizada cubrecosturas en el interior.
- Cierre de cremallera y protector de barbilla.
- Vista completa cubre cremallera en el interior.
- Bajo con elástico ajustable.
- Dos bolsillos laterales con cierre de cremallera.
- Logos bordados en pecho y espalda.
- Interior polar forrado con rejilla en la parte delantera.
- El revestimiento técnico impide que el agua penetre, a la vez que permite la transpiración.

Tallas: S, M, L, XL, XXL, 3XL

Tejido: 96% Poliéster 4% Elastano
(310 g/m2)



azulina

gris claro

rojo

negro

RN2020002

- Chaleco liso.
- Cuello alto con cinta personalizada cubrecosturas en el interior.
- Cierre de cremallera y protector de barbilla.
- Vista completa cubre cremallera en el interior.
- Bajo con elástico ajustable.
- Dos bolsillos laterales con cierre de cremallera.
- Detalles reflectantes en las cremalleras.
- Logos reflectantes en pecho y espalda.
- Interior polar forrado con rejilla en la parte delantera.
- El revestimiento técnico impide que el agua penetre, a la vez que permite la transpiración.

Tallas: S, M, L, XL, XXL, 3XL

Tejido: 96% Poliéster 4% Elastano
(310 g/m2)





rojo

azulina

rosa fucsia



Para niños

**RN3010001**

- Chaqueta infantil lisa.
- Cuello alto con cinta personalizada y cubrecosturas en el interior.
- Cierre de cremallera y protector de barbilla.
- Vista completa cubre cremallera en el interior.
- Bajo con elástico ajustable.
- Puños con cierre ajustable de velcro personalizado y reflectante.
- Dos bolsillos laterales con cierre de cremallera.
- Detalles reflectantes en pecho, espalda y puños.
- Logos reflectantes en pecho y espalda.
- Interior polar forrado con rejilla en la parte delantera.
- El revestimiento técnico impide que el agua penetre, a la vez que permite la transpiración.
- Ajuste en bajo y puños para aumentar la protección.

Tallas: 6, 8, 10, 12, 14Tejido: 96% Poliéster 4% Elastano
(310 g/m²)

gris claro

rojo

rosa fucsia



Para niños

**RN3010002**

- Chaqueta infantil combinada tricolor.
- Cuello alto con cinta personalizada y cubrecosturas en el interior.
- Cierre de cremallera y protector de barbilla.
- Vista completa cubre cremallera en el interior.
- Bajo con elástico ajustable.
- Puños con cierre ajustable de velcro personalizado y reflectante.
- Dos bolsillos laterales y uno en pecho, todos ellos con cierre de cremallera. Un bolsillo en la manga con cierre de cremallera, apto para guardar el forfait.
- Detalles reflectantes en el pecho.
- Logos reflectantes en manga y espalda.
- Interior polar forrado con rejilla en la parte delantera.
- El revestimiento técnico impide que el agua penetre, a la vez que permite la transpiración.
- Ajuste en bajo y puños para aumentar la protección.

Tallas: 6, 8, 10, 12, 14Tejido: 96% Poliéster 4% Elastano
(310 g/m²)



WORKTEAM BÁSICOS

En el mundo de la ropa laboral, la excelencia nunca pasa de moda. Nuestra colección de Básicos es la clave para un vestuario laboral versátil y de calidad. Aquí, fusionamos la tradición con la innovación, ofreciéndote una selección que abarca desde los diseños clásicos atemporales hasta las tendencias más vanguardistas. Todas estas prendas llevan el sello de durabilidad, funcionalidad y calidad que caracteriza a WORKTEAM.

Nuestra línea de Básicos ya ha conquistado a miles de profesionales, y cada año se suma más gente a nuestra comunidad. ¿La razón? La inigualable relación calidad-precio y el alto rendimiento que ofrecen nuestras prendas. Además, esta línea sigue creciendo y diversificándose, ofreciéndote todas las opciones posibles para que encuentres el estilo que mejor se adapte a tu gusto y a tu profesión. Descubre cómo la moda laboral puede ser tan versátil como tu día a día.





BÁSICOS06



Nuevo color
blanco/verde

S6530

- Polo combinado de manga corta en tejido técnico.
- Cuello clásico con tapeta de tres corchetes.
- Cubre costuras en el interior del cuello, costuras reforzadas y manga ranglán.
- Un bolso de pecho de ojal.
- Vista de bolso, cuello y pieza en el cuello a contraste.
- Deportivo, ligero y transpirable, de secado rápido.
- Cuello en punto canalé.

Tallas: S, M, L, XL, XXL, 3XL

Tejido: 100% Poliéster (140 g/m²)



Nuevos colores:
blanco y verde

B4035

- Bermuda de tejido elástico bidireccional por construcción.
- Dos bolsos de abertura inclinada en los costados y un bolso lateral con pliegue inferior y cartera de velcro. Dos bolsos traseros con pliegue inferior, uno con cartera de velcro.
- Trabilla porta martillo. Presillas a contraste.
- Elástico en los laterales de la cintura.
- Trabillas de diferente tamaño.
- Cierre de botón metálico y bragueta de cremallera.

Tallas: S, M, L, XL, XXL, 3XL

Tejido: 65% Poliéster 35% Algodón (260 g/m²)

TEJIDO ELÁSTICO

TEJIDO MECHANICAL STRETCH

Se trata de un tejido "elástico por construcción", es decir, la elasticidad viene dada por la disposición de las fibras del tejido.

Al no estar presentes componentes elásticos en su composición, este tipo de tejido es más resistente y duradero, pudiendo soportar temperaturas más altas de lavado, lo cual nos facilita la limpieza de las prendas.



negro/gris claro

marino/azulina

S5530

- Sudadera combinada con capucha.
- Capucha con cordón elástico y pieza ajustable.
- Cubre costuras en el interior del cuello y costuras reforzadas.
- Cierre de cremallera.
- Dos bolsos centrales con accesos laterales y presillas a contraste.
- Capucha y piezas combinadas en hombros y brazos.
- Suave y cálido acabado en el interior.
- Puños y cintura elásticos en punto canalé.

Tallas: S, M, L, XL, XXL, 3XL

Tejido: 80% Poliéster 20% Algodón (280 g/m2)



azulina marino gris negro



blanco verde rojo



Nuevos colores:
blanco y verde

B4030

- Pantalón de tejido elástico bidireccional por construcción.
- Dos bolsos de apertura inclinada en los costados y un bolso lateral con pliegue inferior y cartera de velcro. Dos bolsos traseros con pliegue inferior, uno con cartera de velcro y un bolso de espátula.
- Trabilla porta martillo. Presillas a contraste.
- Elástico en los laterales de la cintura.
- Trabillas de diferente tamaño.
- Cierre de botón metálico y bragueta de cremallera.

Tallas: S, M, L, XL, XXL, 3XL

Tejido: 65% Poliéster 35% Algodón (260 g/m2)



verde/amarillo verde/rojo marino/amarillo marino/rojo



gris/amarillo gris/haranja azulina/rojo azulina/amarillo

verde azulina marino gris



blanco amarillo naranja rojo beige

C4502

- Buzo con canesús y carteras combinadas.
- Cuello camisero y cierre de cremallera de nylon de doble tirador oculta por solapa postiza con velcro.
- Dos bolsos de pecho con cremallera de nylon, dos bolsos de abertura inclinada en los costados. Dos bolsos laterales de carga con cartera de velcro. Un bolso trasero de plastón.
- Puño elástico.
- Cinturilla con elástico en la espalda.

Tallas: 50, 52, 54, 56, 58, 60, 62, 64 (Azulina/Rojo desde la 48)
Tejido: 65% Poliéster 35% Algodón (200 g/m2)

B2000

- Buzo de estilo italiano.
- Cuello camisero y cierre de cremallera de nylon de doble tirador.
- Manga ranglán con puño elástico.
- Un bolso de pecho de plastón con cremallera de nylon, dos bolsos de abertura inclinada en los costados. Un bolso trasero de plastón y un bolso de espátula.
- Elástico en la espalda.

Tallas: 50, 52, 54, 56, 58, 60, 62, 64, 66
Tejido: 65% Poliéster 35% Algodón (200 g/m2)



gris

marino

azulina



gris

marino

azulina

B5200

- Buzo recto de algodón con cuello camisero.
- Cierre de cremallera de metal de doble tirador oculta por solapa postiza con velcro.
- Dos bolsos de pecho de plastón con cartera de velcro, dos bolsos de abertura inclinada en los costados. Un bolso trasero de plastón y un bolso de espátula.
- Puño elástico.
- Elástico en la espalda.

Tallas: 50, 52, 54, 56, 58, 60, 62, 64 (Azulina hasta la 66)
Tejido: 100% Algodón (230 g/m²)

B5300

- Buzo de algodón con canesús.
- Cuello camisero y cierre de cremallera de metal de doble tirador oculta por solapa postiza con velcro.
- Dos bolsos de pecho de plastón con cartera de velcro, dos bolsos de abertura inclinada en los costados. Un bolso trasero de plastón con cartera de velcro y un bolso de espátula doble.
- Puño con elástico. Espalda con pliegues.
- Cinturilla con elástico en la espalda.

Tallas: 50, 52, 54, 56, 58, 60, 62, 64
Tejido: 100% Algodón (310 g/m²)



negro

kaki



azafata/marino

gris/granate

beige/negro

B2010

- Buzo de cuello alto y cierre de cremallera de nylon de doble tirador.
- Galonera con velcro en hombros.
- Dos bolsos de pecho de plastón con cremallera. Un bolso en manga de plastón con cremallera y otro sobrepuesto con fuelle y cartera de velcro. Dos bolsos con abertura inclinada en los costados con cremallera. Un bolso lateral de carga con cartera de velcro y otro interior con cremallera. Dos bolsos traseros de plastón con cremallera.
- Bajos ajustables con velcro.
- Puño con elástico.
- Cinturilla con elástico en la espalda.

Tallas: M, L, XL, XXL

Tejido: 65% Poliéster 35% Algodón (240 g/m2)

C4504

- Buzo combinado con vivos a contraste.
- Cuello alto y cierre de cremallera de nylon de doble tirador y corchetes ocultos por solapa postiza.
- Dos bolsos de pecho interiores solapados con cremallera de nylon oculta, dos bolsos de plastón de abertura inclinada y vivo en los costados, un bolso lateral de carga con cartera de velcro y vivo a contraste. Un bolso trasero de plastón con vivo.
- Canesú en la espalda con pieza combinada en hombros.
- Remate con doble vivo que continua en la manga.
- Puño con elástico.
- Cinturilla combinada con elástico en la espalda.

Tallas: 50, 52, 54, 56, 58, 60, 62, 64, 66

Tejido: 65% Poliéster 35% Algodón (200 g/m2)



Refuerzo en rodillas

negro / amarillo a.v.

negro / naranja a.v.

C4505

- Buzo combinado con alta visibilidad y vivos a contraste.
- Cuello alto y cierre de cremallera de nylon de doble tirador oculta por solapa postiza.
- Velcro en cuello y solapa.
- Manga ranglán combinada, con vivos y un bolsillo auxiliar con cierre de velcro.
- Puño con elástico.
- Dos bolsos de pecho de plastón con cartera de velcro, dos bolsos de abertura inclinada en los costados. Dos bolsos traseros de plastón con cartera de velcro.
- Carteras y vistas combinadas.
- Rodilleras reforzadas.
- Cinturilla con elástico en la espalda.

Tallas: 50, 52, 54, 56, 58, 60, 62, 64, 66

Tejido Principal: 65% Poliéster 35% Algodón (200 g/m2)

Tejido A.V.: 50% Poliéster 50% Algodón (250 g/m2)



negro/rojo

negro/azulina

negro/pistacho



Refuerzo en rodillas

gris/naranja

rojo/gris

C4503

- Buzo combinado con vivos a contraste.
- Cuello alto y cierre de cremallera de nylon de doble tirador oculta por solapa postiza.
- Velcro en cuello y solapa.
- Manga ranglán combinada, con vivos y un bolsillo auxiliar con cierre de velcro.
- Puño con elástico.
- Dos bolsos de pecho de plastón con cartera de velcro, dos bolsos de abertura inclinada en los costados. Dos bolsos traseros de plastón con cartera de velcro.
- Carteras y vistas combinadas.
- Rodilleras reforzadas.
- Cinturilla con elástico en la espalda.

Tallas: 50, 52, 54, 56, 58, 60, 62, 64, 66

Tejido: 65% Poliéster 35% Algodón (200 g/m2)



verde



blanco



Bolsillos interiores



Cierre de velcro

B3010

- Buzo con cuello camisero y solapa postiza de velcro para alimentación.
- Un bolso de pecho de plastón con cierre de velcro en el interior.
- Abertura de acceso al interior con cierre de corchete en los costados.
- Puño elástico.
- Elástico en la espalda.

Tallas: 50, 52, 54, 56, 58, 60, 62, 64

Tejido: 65% Poliéster 35% Algodón (200 g/m2)



azulina

verde

beige



negro

gris

blanco

B2700

- Peto con media espalda cubierta.
- Tirantes con elástico y hebillas automáticas.
- Un bolso de pecho de plastón con cartera de botones, dos bolsos de abertura inclinada en los costados. Un bolso trasero de plastón y un bolso de espátula.
- Cierre de botones en los laterales y bragueta de cremallera de nylon.
- Elástico en la espalda.

Tallas: 50, 52, 54, 56, 58, 60, 62, 64

(Verde hasta la 66)

Tejido: 65% Poliéster 35% Algodón (200 g/m2)



Contra el frío



Tejido acolchado

B1110

- Cazadora para el frío con forro acolchado.
- Cuello camisero.
- Cierre de cremallera de nylon oculta por solapa postiza con velcro.
- Un bolso de pecho y dos bolsos laterales de ojal. Un bolso de pecho de plastón con cierre de velcro en el interior.
- Puño con elástico.
- Elástico en los laterales de la cintura.

Tallas: M (50/52), L (54/56), XL (58/60), XXL (62/64)Tejido Exterior: 65% Poliéster 35% Algodón (200 g/m²)Tejido Interior (Acolchado+Forro): 100% Poliéster (160 g/m²)

marino



blanco



marino



blanco



Contra el frío



Tejido acolchado

B1410

- Pantalón para el frío con forro acolchado.
- Dos bolsos de abertura inclinada en los costados, un bolso lateral de carga con cartera de pico y velcro. Dos bolsos traseros de ojal con cierre de presilla y botón.
- Elástico en los laterales de la cintura. Trabillas.
- Argolla metálica.
- Cierre de botón y bragueta de cremallera.

Tallas: 40, 42, 44, 46, 48, 50, 52, 54Tejido Exterior: 65% Poliéster 35% Algodón (200 g/m²)Tejido Interior (Acolchado+Forro): 100% Poliéster (160 g/m²)



- ▶ Camiseta S6601
- ▶ Pantalón B1403
- ▶ Bota P1101

- ▶ Cazadora B1102
- ▶ Pantalón B1403
- ▶ Bota P1101

B1102

- Cazadora con cuello camisero y cierre de cremallera de nylon oculta.
- Dos bolsos de pecho de plastón con cremallera de nylon.
- Puño elástico.
- Cierre de velcro en cintura y elástico en los laterales.

Tallas: 50, 52, 54, 56, 58, 60, 62, 64, 66

Tejido: 65% Poliéster 35% Algodón (200 g/m2)



B1403



Multibolsillos

- Pantalón recto con dos bolsos de abertura inclinada en los costados, dos bolsos laterales de carga con cartera de velcro.
- Un bolso trasero de ojal con cierre de presilla y botón.
- Elástico en la cintura. Trabillas.
- Cierre de botón y bragueta de cremallera.

Tallas: 38, 40, 42, 44, 46, 48, 50, 52, 54, 56, 58, 60

(Beige y Gris desde la 36)

Tejido: 65% Poliéster 35% Algodón (200 g/m2)



B1405



Multibolsillos

- Bermuda con dos bolsos de abertura inclinada en los costados y dos bolsos laterales de carga con cartera de velcro.
- Un bolso trasero de ojal con cierre de presilla y botón.
- Elástico en la cintura. Trabillas.
- Cierre de botón y bragueta de cremallera.

Tallas: 38, 40, 42, 44, 46, 48, 50, 52, 54

Tejido: 65% Poliéster 35% Algodón (200 g/m2)



marino

gris

azulina/amarillo

azulina/rojo

gris/amarillo

gris/naranja



verde/amarillo

verde/rojo

marino/amarillo

marino/rojo



C1101

- Cazadora con canesús combinados.
- Cuello camisero y cierre de cremallera de nylon oculta.
- Dos bolsos de pecho de plastón con cremallera de nylon.
- Puño elástico.
- Cierre de velcro en cintura y elástico en los laterales.



**PRODUCTO EN LIQUIDACIÓN
CONSULTAR STOCKS**

Tallas: 50, 52, 54, 56, 58, 60, 62, 64 (Gris/Amarillo hasta la 66)
Tejido: 65% Poliéster 35% Algodón (200 g/m2)



blanco amarillo beige rojo azulina marino azafata verde gris negro



B1402

- Pantalón recto con dos bolsos de abertura inclinada en los costados.
- Un bolso trasero de ojal con cierre de presilla y botón, un bolso de espátula.
- Elástico en la cintura. Trabillas.
- Cierre de botón y bragueta de cremallera.

Tallas: 38, 40, 42, 44, 46, 48, 50, 52, 54, 56, 58, 60 (Negro y Azulina desde la 36)
Tejido: 65% Poliéster 35% Algodón (200 g/m2)



Cierre de botones

B1103



azulina

- Cazadora con cuello camisero y cierre de botón oculto.
- Dos bolsos de pecho de plastón con carteras de botón oculto.
- Puño elástico.
- Cierre de ojal y botón en cintura y elástico en los laterales.

Tallas: 50, 52, 54, 56, 58, 60, 62, 64, 66
Tejido: 65% Poliéster 35% Algodón (200 g/m2)



B1152

- Cazadora de algodón con cuello camisero y cierre de cremallera de metal oculta.
- Dos bolsos de pecho de plastón con cartera de velcro.
- Puño elástico.
- Cierre de velcro en cintura y elástico en los laterales.

Tallas: 50, 52, 54, 56, 58, 60, 62, 64

Tejido: 100% Algodón (230 g/m2)



B1300

- Cazadora de algodón con canesús.
- Cuello camisero y cierre de cremallera de metal oculta y velcro.
- Dos bolsos de pecho de plastón con cartera de velcro.
- Puño con elástico.
- Espalda con pliegues.
- Cierre de velcro en cintura y elástico en laterales.

Tallas: 50, 52, 54, 56, 58, 60, 62, 64

Tejido: 100% Algodón (310 g/m2)



B1456

- Pantalón recto de algodón con dos bolsos de abertura inclinada en los costados y dos bolsos laterales de carga con cartera de velcro.
- Un bolso trasero de ojal con cierre de presilla y botón.
- Elástico en la cintura. Trabillas.
- Cierre de botón y bragueta de cremallera.

Tallas: 38, 40, 42, 44, 46, 48, 50, 52, 54, 56, 58, 60

Tejido: 100% Algodón (230 g/m2)

B1455

- Pantalón recto de algodón con dos bolsos de abertura inclinada en los costados, un bolso lateral de carga con cartera de velcro.
- Un bolso trasero de plastón con cartera de velcro y un bolso de espátula doble.
- Elástico en los laterales de la cintura. Trabillas.
- Cierre de botón y bragueta de cremallera de metal.

Tallas: 38, 40, 42, 44, 46, 48, 50, 52, 54, 56 (Marino hasta la 60)

Tejido: 100% Algodón (310 g/m2)



TEJIDO RESISTENTE
300g.



azulina

marino

B1116

- Cazadora con canesús.
- Cuello camisero y cierre de cremallera de metal oculta y velcro.
- Dos bolsos de pecho de plastón con cartera de velcro.
- Puño con elástico. Espalda con pliegues.
- Cierre de velcro en cintura y elástico en los laterales.

Tallas: M (50/52), L (54/56), XL (58/60), XXL (62/64)

Tejido: 65% Poliéster 35% Algodón (280 g/m2)



TEJIDO RESISTENTE
300g.

azulina

marino

negro



beige

kaki

gris

B1416



Refuerzo en rodillas y culera

- Pantalón con refuerzos.
- Dos bolsos de abertura inclinada en los costados, dos bolsos laterales de carga con cartera de botón oculto. Dos bolsos traseros interiores con cartera de pico y botón.
- Culera y rodilleras reforzadas.
- Bajos ajustables con cordón.
- Sin elástico en cintura. Trabillas.
- Cierre de botón y bragueta de cremallera.

Tallas: 38, 40, 42, 44, 46, 48, 50, 52, 54, 56

(Negro hasta la 60, Marino hasta la 68, Kaki hasta la 58)

Tejido: 65% Poliéster 35% Algodón (280 g/m2)

▶ Cazadora B1116

▶ Pantalón B1416

▶ Bota P1101

B1109Triple
Costura

- Cazadora de triple costura con canesús.
- Cuello camisero.
- Cierre de cremallera de nylon oculta por solapa postiza con velcro.
- Dos bolsos de pecho de fuelle con cartera de velcro y bolsillo auxiliar.
- Dos bolsos laterales de ojalo. Un bolsillo en la manga con cierre de velcro.
- Puño con elástico.
- Espalda con pliegues.
- Cierre de velcro en cintura y elástico en los laterales.

Tallas: M (50/52), L (54/56), XL (58/60), XXL (62/64)Tejido: 65% Poliéster 35% Algodón (240 g/m²)

azafata

verde oscuro



marino

gris

negro

azafata

verde oscuro



marino

gris

negro

B1409

Multibolsillos

Triple
Costura

- Pantalón de triple costura.
- Dos bolsos de abertura inclinada en los costados, un bolso lateral de carga con cartera de velcro y bolsillo auxiliar superpuesto. Dos bolsos traseros de plastón con cartera de velcro y un bolso de espátula doble.
- Elástico en la cintura. Trabillas.
- Cierre de botón y bragueta de cremallera.

Tallas: 38, 40, 42, 44, 46, 48, 50, 52, 54, 56Tejido: 65% Poliéster 35% Algodón (240 g/m²)

B1159



Triple Costura



PRODUCTO EN LIQUIDACIÓN
CONSULTAR STOCKS

- Cazadora combinada de triple costura y canesú en la espalda.
- Cuello alto y cierre de cremallera oculta por solapa postiza con velcro.
- Dos bolsos de pecho interiores con cremallera y dos bolsos dobles con fuelle y cartera de velcro. Dos bolsos laterales interiores con cremallera.
- Mangas combinadas.
- Puño con elástico.
- Elástico en los laterales de la cintura.



Tallas: S, M, L, XL, XXL

Tejido: 65% Poliéster 35% Algodón (200 g/m2)



marino/gris claro

gris oscuro/gris claro

marino/azulina

kaki/negro



marino/azulina

gris claro/gris oscuro



kaki/negro

gris claro/gris oscuro

marino/gris

B1415



PRODUCTO EN LIQUIDACIÓN
CONSULTAR STOCKS

- Pantalón combinado.
- Dos bolsos interiores de abertura inclinada y dos bolsos postizos para herramientas en los costados. Dos bolsos laterales de carga, uno con cartera de velcro y bolsillo auxiliar superpuesto con velcro. Dos bolsos traseros de plastón y un bolso de espátula.
- Trabilla porta martillo.
- Sin elástico en cintura.
- Trabillas de distinto tamaño.
- Cierre de botón metálico y bragueta de cremallera.

Tallas: 40, 42, 44, 46, 50, 52, 54, 56

Tejido: 65% Poliéster 35% Algodón (200 g/m2)

B1419



Refuerzo en rodillas



PRODUCTO EN LIQUIDACIÓN
CONSULTAR STOCKS

- Pantalón combinado con refuerzo en rodilleras.
- Dos bolsos interiores de abertura inclinada y dos bolsos postizos para herramientas en los costados. Dos bolsos laterales, uno con cartera de velcro y bolsillo auxiliar superpuesto con velcro. Dos bolsos traseros de plastón y un bolso de espátula.
- Trabilla porta martillo.
- Sin elástico en cintura.
- Trabillas de distinto tamaño.
- Cierre de botón metálico y bragueta de cremallera.

Tallas: 40, 42, 44, 46, 48, 50, 52, 54, 56

Tejido: 65% Poliéster 35% Algodón (200 g/m2)



**PRODUCTO EN LIQUIDACIÓN
CONSULTAR STOCKS**



S7011

- Cazadora de pana con canesús.
- Cuello camisero.
- Cierre de cremallera de nylon oculta por solapa postiza con velcro.
- Dos bolsos de pecho de plastón con cartera de velcro. Dos bolsos laterales de ojal.
- Puño elástico.
- Espalda con pliegues.
- Cierre de velcro en cintura y elástico en espalda y laterales.
- Tejido cálido y de alta resistencia.

Tallas: S, M, L, XL, XXL

Tejido: 100% Algodón (280 g/m2)



marino

kaki



marino

kaki



**PRODUCTO EN LIQUIDACIÓN
CONSULTAR STOCKS**

S7014

- Pantalón de pana con dos bolsos de abertura inclinada en los costados, dos bolsos laterales de carga con cartera de velcro.
- Un bolso trasero de ojal con cierre de presilla y botón.
- Elástico en los laterales de la cintura. Trabillas.
- Cierre de botón y bragueta de cremallera.
- Tejido cálido y de alta resistencia.

Tallas: 38, 40, 42, 44, 48, 50, 54, 56

Tejido: 100% Algodón (280 g/m2)



**PRODUCTO EN LIQUIDACIÓN
CONSULTAR STOCKS**

S7015

- Pantalón de pana con pinzas.
- Dos bolsos de abertura inclinada en los costados y un bolsillo relojero. Un bolso trasero de ojal con cierre de presilla y botón.
- Sin elástico en cintura. Trabillas.
- Doble cierre de gancho metálico y botón plástico, y bragueta de cremallera.
- Tejido cálido y de alta resistencia.

Tallas: 40, 42, 44, 46, 48, 50, 54, 56

Tejido: 100% Algodón (280 g/m2)





- ▶ Gorra WFA902
- ▶ Polo C3855
- ▶ Cinturón WFA501
- ▶ Pantalón B1434
- ▶ Zapato P4011



Refuerzo en rodillas y culera



B1432

- Pantalón de tejido elástico bidireccional por construcción.
- Dos bolsos de abertura inclinada en los costados y dos bolsos laterales de carga con cartera de botón oculto. Dos bolsos traseros interiores con cartera de pico y botón.
- Culera y rodillera reforzada.
- Elástico en los laterales de la cintura.
- Amplias trabillas con botón.
- Cinta antideslizante en el interior de la cintura.
- Cierre de botón y bragueta de cremallera.

Tallas: 38, 40, 42, 44, 46, 48, 50, 52, 54, 56, 58, 60

Tejido: 55% Poliéster 45% Algodón (290 g/m2)



marino oscuro



Refuerzo en rodillas y culera



marino oscuro

B1434

- Pantalón de tejido elástico bidireccional por construcción.
- Dos bolsos de abertura inclinada en los costados y dos bolsos laterales de plastón con pliegue central y cierre de cremallera.
- Dos bolsos traseros interiores con cierre de cremallera.
- Culera y rodillera reforzada.
- Elástico en los laterales de la cintura.
- Amplias trabillas.
- Cinta antideslizante en el interior de la cintura.
- Cierre de botón y bragueta de cremallera.

Tallas: S, M, L, XL, XXL, 3XL

Tejido: 55% Poliéster 45% Algodón (290 g/m2)



marino oscuro



Refuerzo en culera

B1435

- Bermuda de tejido elástico bidireccional por construcción.
- Dos bolsos de abertura inclinada en los costados y dos bolsos laterales de plastón con pliegue central y cierre de cremallera.
- Dos bolsos traseros interiores con cierre de cremallera.
- Culera reforzada.
- Elástico en los laterales de la cintura.
- Amplias trabillas.
- Cinta antideslizante en el interior de la cintura.
- Cierre de botón y bragueta de cremallera.

Tallas: S, M, L, XL, XXL, 3XL

Tejido: 55% Poliéster 45% Algodón (290 g/m2)

TEJIDO ELÁSTICO

TEJIDO MECHANICAL STRETCH

Se trata de un tejido "elástico por construcción", es decir, la elasticidad viene dada por la disposición de las fibras del tejido.

Al no estar presentes componentes elásticos en su composición, este tipo de tejido es más resistente y duradero, pudiendo soportar temperaturas más altas de lavado, lo cual nos facilita la limpieza de las prendas.



- ▶ Chaleco C8250
- ▶ Pantalón B4031



negro

marino

gris

verde caza



Diseño estilizado "slim fit"



Sistema de protección en rodillas



Combina con rodilleras



B4031

- Pantalón de tejido elástico bidireccional por construcción.
- Dos bolsos de abertura inclinada en los costados y un bolso lateral de plastón y cartera de velcro. Dos bolsos traseros de plastón y cartera de velcro. Un bolso de espátula doble en pernera.
- Refuerzo con cartera de velcro para rodilleras de protección.
- Trabilla porta martillo.
- Presillas a contraste.
- Elástico en los laterales de la cintura.
- Trabillas.
- Cinta reflectante decorativa personalizada en pernera.
- Cierre de botón metálico y bragueta de cremallera.

Tallas: S, M, L, XL, XXL, 3XL

Tejido: 55% Poliéster 45% Algodón (290 g/m2)



negro

marino

verde kaki

gris

beige



Diseño estilizado "slim fit"



Refuerzo en rodillas y culera



B4033

- Pantalón en tejido elástico Ripstop con refuerzos.
- Corte estilizado, diseño 'Slim Fit'.
- Dos bolsos de abertura inclinada en los costados con bolsillo relojero, dos bolsos laterales interiores con cierre de cremallera de metal. Dos bolsos en el refuerzo de la culera con velcro.
- Colgadores de cinta tejida negra.
- Rodilleras y culera reforzadas.
- Elástico en los laterales de la cintura.
- Trabillas anchas.
- Argolla de plástico.
- Cierre de corchete y bragueta de cremallera de metal.

Tallas: S, M, L, XL, XXL, 3XL

Tejido: 65% Poliéster 32% Algodón 3% Elastano (220 g/m2)



Refuerzo en rodillas y culera



C4015

- Pantalón en tejido Ripstop con refuerzos.
- Dos bolsos de abertura inclinada en los costados con bolsillo relojero, dos bolsos laterales interiores con cierre de cremallera de metal. Dos bolsos en el refuerzo de la culera con velcro y dos bolsos interiores de plastón.
- Colgadores de cinta tejida negra.
- Rodilleras y culera reforzadas.
- Elástico en los laterales de la cintura. Trabillas anchas. Argolla metálica.
- Cierre de corchete y botón interior, bragueta de cremallera de metal.

Tallas: S, M, L, XL, XXL

Tejido: 65% Poliéster 35% Algodón (220 g/m2)

negro



RipStop

TEJIDO RIPSTOP

Desarrollado con una técnica especial en la que se intercalan hilos de diferente grosor generando visualmente los cuadros tan característicos de este tipo de tejido dotándolo de una alta resistencia a la tracción.

La principal cualidad del Ripstop es su resistencia al desgarro gracias a su estructura en forma de cuadrícula. Las prendas confeccionadas con este tejido tienen una gran durabilidad.



marrón/negro

gris/negro

marino/negro

negro/gris



Refuerzo en rodillas

B1460

- Pantalón en mezcla de viscosa con refuerzos a contraste.
- Dos bolsos de apertura vertical en los costados. Un bolso lateral y uno trasero, todos interiores con cremallera de cierre invertido.
- Rodilleras reforzadas.
- Cortes decorativos y presillas a contraste.
- Elástico en los laterales de la cintura. Trabillas anchas.
- Cierre de corchete y bragueta de cremallera.
- Tejido resistente que permite la transpiración.

Tallas: S, M, L, XL, XXL

Tejido: 65% Poliéster 35% Viscosa (240 g/m2)

▶ Pantalón B1460

▶ Bota P3007



kaki/negro

gris/negro

marino/gris

negro/gris

B1411

- Pantalón combinado.
- Dos bolsos de ojal de apertura inclinada en los costados. Un bolso lateral interior con cierre de cremallera. Dos bolsos traseros interiores con cremallera en la culera.
- Rodilleras y culera a contraste.
- Elástico en cintura. Trabillas de distinto tamaño.
- Cierre de botón metálico y bragueta de cremallera.

Tallas: S, M, L, XL, XXL

Tejido: 65% Poliéster 35% Algodón (200 g/m2)





marino

gris

negro



Multibolsillos

B1408

- Pantalón para el frío con acabado resistente a líquidos.
- Tejido de doble capa. Interior en polar.
- Dos bolsos de abertura inclinada en los costados, un bolso lateral de carga con cartera de velcro. Dos bolsos traseros de plastón con cartera de velcro y un bolso de espátula doble.
- Elástico en la cintura. Trabillas anchas.
- Cierre de corchete y bragueta de cremallera.

Tallas: 38, 40, 42, 44, 46, 48, 50, 52, 54, 56, 58/60

Tejido Exterior: 80% Poliéster 20% Algodón (Ext.+Int 330 g/m2)

Tejido Interior: 100% Poliéster



marino



B1457

- Pantalón recto de algodón con dos bolsos de abertura inclinada en los costados, un bolso lateral de carga con cartera de velcro.
- Un bolso trasero de plastón con cartera de velcro.
- Elástico en cintura. Trabillas.
- Cierre de botón y bragueta de cremallera.

Tallas: 38, 40, 42, 44, 46, 48, 50, 52, 54, 56, 58/60

Tejido: 100% Algodón (260 g/m2)



Jersey S5501

Pantalón B1408

Zapato P1201



vaquero



Tejido vaquero

B4003

- Pantalón vaquero de cinco bolsillos.
- Tejido resistente, corte regular y talle estándar.
- Dos bolsos de abertura redonda en los costados con bolso relojero. Dos bolsos traseros de plastón sin remaches y con costuras de fantasía.
- Canesú trasero.
- Color azul oscuro y dobles pespuntos a contraste en tono ocre.
- Remaches en los bolsos delanteros.
- Etiqueta posterior de piel. Trabillas.
- Cierre de botón metálico y bragueta de cremallera de metal.

Tallas: 38, 40, 42, 44, 46, 48, 50, 52, 54

Tejido: 70% Algodón 30% Poliéster (440 g/m2)



vaquero



Tejido vaquero

B4007

- Pantalón vaquero de cinco bolsillos con reflectantes.
- Tejido resistente, corte regular y talle estándar.
- Dos bolsos de abertura redonda en los costados con bolso relojero. Dos bolsos traseros de plastón sin remaches y con costuras de fantasía.
- Canesú trasero.
- Dos cintas reflectantes microprisma en perneras.
- Color azul oscuro y dobles pespuntos a contraste en tono ocre.
- Remaches en los bolsos delanteros.
- Etiqueta posterior de piel. Trabillas.
- Cierre de botón metálico y bragueta de cremallera de metal.

Tallas: 38, 40, 42, 44, 46, 48, 50, 52, 54

Tejido: 70% Algodón 30% Poliéster (440 g/m2)



Camiseta C3939

Pantalón B4007

Bota P1101



beige

gris

marino

negro

B1420

**Pantalón
desmontable**

- Pantalón desmontable con dos bolsos de fuelle en los costados y bolsillos auxiliares superpuestos con cartera de velcro.
- Dos bolsos traseros de plastón con cartera de velcro.
- Tiradores en carteras.
- Cremallera de nylon en perneras.
- Bajos ajustables con cordón.
- Elástico en los laterales de la cintura. Trabillas anchas.
- Cierre de botón y bragueta de cremallera.

Tallas: 38, 40, 42, 44, 46, 48, 50, 52, 54, 56

 Tejido: 65% Poliéster 35% Algodón (200 g/m²)

Camisa B8500

Cinturón WFA501

Pantalón B1420





beige

marino

gris



B1422

- Pantalón tipo "Chino" en tejido elástico.
- Dos bolsos de abertura inclinada en los costados y un bolsillo relojero. Dos bolsos traseros interiores con cierre de ojal y botón.
- Trabillas. Cierre de botón y bragueta de cremallera.

Tallas: 38, 40, 42, 44, 46, 48, 50, 52, 54

Tejido: 98% Algodón 2% Elastano (225 g/m2)



gris

marino

beige



B1421



Multibolsillos

- Pantalón tipo "cargo" en tejido elástico.
- Dos bolsos de abertura inclinada en los costados y un bolsillo relojero, dos bolsos laterales de carga con cartera de velcro. Dos bolsos traseros interiores con cierre de ojal y botón.
- Trabillas. Cierre de botón y bragueta de cremallera.

Tallas: 38, 40, 42, 44, 46, 48, 50, 52, 54

Tejido: 98% Algodón 2% Elastano (225 g/m2)

- ▶ Camisa B8400
- ▶ Pantalón B1421
- ▶ Cinturón WFA501
- ▶ Zapato P1201





marino

negro

beige



negro

beige

marino

B4020

- Pantalón recto de algodón con dos bolsos de abertura inclinada en los costados.
- Dos bolsos traseros interiores con cierre de ojal y botón.
- Trabillas. Cierre de botón y bragueta de cremallera de metal.

Tallas: 40, 42, 44, 46, 48, 50, 52, 54, 56, 58, 60
Tejido: 100% Algodón (260 g/m²)

B4025



Para mujer

- Pantalón de señora recto de algodón con dos bolsos de abertura inclinada en los costados.
- Dos bolsos traseros interiores con cierre de ojal y botón.
- Trabillas. Cierre de botón y bragueta de cremallera de metal.

Tallas: 36, 38, 40, 42, 44, 46, 48, 50
Tejido: 100% Algodón (260 g/m²)



Pantalón B4025



▶ Camisa B8690

▶ Pantalón B4025

▶ Mochila WFA408



▶ Camisa B8600

▶ Pantalón B4020



vaquero claro



100%
Algodón

B8600

- Camisa en tejido vaquero de cuello clásico y cierre central de botones.
- Manga larga con puño de botón.
- Un bolso de pecho de plastón con cierre de ojal y botón.
- Canesú en la espalda.
- Costuras reforzadas en costados, sisas, hombros y mangas.
- Bajo redondeado y botones de madera.

Tallas: S, M, L, XL, XXL, 3XL

Tejido: 100% Algodón (130 g/m2)



vaquero claro



100%
Algodón



Para mujer

B8690

- Blusa de mujer en tejido vaquero.
- Cuello clásico y cierre central de botones.
- Manga larga con puño de botón.
- Un bolso de pecho de plastón con cierre de ojal y botón.
- Canesú en la espalda.
- Costuras reforzadas en costados, sisas, hombros y mangas.
- Bajo redondeado y botones de madera.

Tallas: XS, S, M, L, XL, XXL

Tejido: 100% Algodón (130 g/m2)





vaquero



vaquero claro



PRODUCTO EN LIQUIDACIÓN
CONSULTAR STOCKS



100%
Algodón

B8700

- Camisa en tejido vaquero de cuello clásico y cierre central de botones.
- Manga larga con trabilla interior para ajustar la longitud y puño de botón.
- Dos bolsos de pecho de plastón con cierre de ojal y botón.
- Canesú a pico en la espalda.
- Costuras reforzadas en costados, sisas, hombros y mangas.
- Bajo redondeado y botones a contraste.

Tallas: S, 3XL

Tejido: 100% Algodón (130 g/m2)



vaquero claro



vaquero



PRODUCTO EN LIQUIDACIÓN
CONSULTAR STOCKS



100%
Algodón



Para mujer

B8790

- Blusa entallada de señora en tejido vaquero.
- Cuello clásico y cierre central de botones.
- Manga larga con trabilla interior para ajustar la longitud y puño de botón.
- Dos bolsos de pecho de plastón con cierre de ojal y botón.
- Canesú a pico en la espalda.
- Costuras reforzadas en costados, sisas, hombros y mangas.
- Bajo redondeado y botones a contraste.

Tallas: S, M, L, XL, XXL

Tejido: 100% Algodón (130 g/m2)

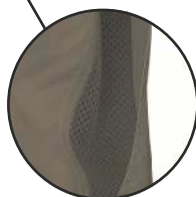

Rejilla en la espalda.



verde caza

gris claro



blanco

beige

negro

celeste



Tejido nylon fresh



Rejilla interior

B8500

- Camisa safari con abertura trasera y rejilla interior para regular la transpiración.
- Cuello abotonado y cierre central de botones.
- Manga larga con trabilla de botón interior y cordón elástico para ajustar la longitud y puño de botón.
- Dos bolsos de pecho de plastón con cartera de velcro y bolsillos auxiliares superpuestos.
- Argolla de cordón elástico en bolso. Trabilla con velcro en el pecho.
- Espalda con canesú.
- Costuras reforzadas, bajo redondeado y botones al tono.
- Tejido resistente y de secado rápido.

Tallas: S, M, L, XL, XXL, 3XL

Tejido: 100% Nylon (105 g/m2)

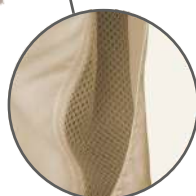

Rejilla en la espalda.



blanco

beige

negro

celeste



Tejido nylon fresh



Rejilla interior

B8510

- Camisa safari de manga corta con abertura trasera y rejilla interior para regular la transpiración.
- Cuello abotonado y cierre central de botones.
- Dos bolsos de pecho de plastón con cartera de velcro y bolsillos auxiliares superpuestos.
- Argolla de cordón elástico en bolso. Trabilla con velcro en el pecho.
- Espalda con canesú.
- Costuras reforzadas, bajo redondeado y botones al tono.
- Tejido resistente y de secado rápido.

Tallas: S, M, L, XL, XXL, 3XL

Tejido: 100% Nylon (105 g/m2)



▶ Camisa B8800

▶ Pantalón B1422

▶ Camisa B8890

▶ Pantalón B4025



beige

blanco natural



NUEVO MODELO

B8800

- Camisa de cuadros de cuello clásico y cierre central de botones.
- Manga larga con puño de botón.
- Canesú en la espalda.
- Costuras reforzadas.
- Bajo redondeado y botones de madera.

Tallas: S, M, L, XL, XXL, 3XL

Tejido: 80% Poliéster 20% Algodón (95 g/m2)



beige

blanco natural



Para mujer



NUEVO MODELO

B8890

- Blusa de cuadros entallada para mujer con cuello clásico y cierre central de botones.
- Manga larga con puño de botón.
- Canesú en la espalda.
- Costuras reforzadas.
- Bajo redondeado y botones de madera.

Tallas: XS, S, M, L, XL, XXL

Tejido: 80% Poliéster 20% Algodón (95 g/m2)



blanco/azul

blanco/gris claro



NUEVO MODELO

B8010

- Camisa de cuadros con cuello clásico y cierre central de botones.
- Manga larga con puño de botón.
- Un bolso de pecho de plastón abierto.
- Espalda con canesú.
- Costuras reforzadas, bajo redondeado y botones.

Tallas: S, M, L, XL, XXL, 3XL

Tejido: 90% Poliéster 10% Algodón (105 g/m2)



Camisa B8010

Camisa B8010





Camisa B8410



blanco

celeste

gris claro

Tejido
OXFORD

NUEVO MODELO

B8410

- Camisa en tejido Oxford con cuello clásico y cierre central de botones.
- Manga larga con puño de botón.
- Espalda con canesú.
- Pinzas en espalda.
- Costuras reforzadas, bajo redondeado y botones.

Tallas: S, M, L, XL, XXL, 3XL

Tejido: 60% Algodón 40% Poliéster (130 g/m2)



celeste

blanco



100%
Algodón



Tejido
OXFORD



**PRODUCTO EN
LIQUIDACIÓN
CONSULTAR STOCKS**

B8400

- Camisa sport de algodón en tejido Oxford con cuello abotonado.
- Cierre central de botones.
- Manga larga con puño de botón.
- Un bolso de pecho de plastón abierto.
- Espalda con canesú.
- Costuras reforzadas, bajo redondeado y botones al tono.

Tallas: L, XL, XXL

Tejido: 100% Algodón (160 g/m²)



celeste

gris

marino

B8001

- Camisa de cuello clásico y cierre central de botones.
- Manga larga con puño de botón.
- Dos bolsos de pecho de plastón con cartera de botón.
- Espalda con canesú.
- Costuras reforzadas, bajo redondeado y botones al tono.

Tallas: 38, 40, 42, 44, 46, 48, 50, 52, 54

Tejido: 65% Poliéster 35% Algodón (105 g/m²)





gris

azulina

marino



100%
Algodón

B8200

- Camisa de algodón con cuello clásico y cierre central de botones.
- Dos bolsos de pecho de plastón con cartera de botón.
- Manga larga con puño de botón.
- Espalda con canesú.
- Costuras reforzadas, bajo redondeado y botones al tono.

Tallas: 38, 40, 42, 44, 46, 48, 50, 52, 54

Tejido: 100% Algodón (120 g/m2)



blanco

beige

verde caza

rojo

negro



100%
Algodón



**PRODUCTO EN
LIQUIDACIÓN
CONSULTAR STOCKS**

B8300

- Camisa sport de algodón con cuello abotonado.
- Cierre central de botones.
- Manga larga con puño de botón.
- Dos bolsos de pecho de plastón con cartera de botón.
- Espalda con canesú.
- Costuras reforzadas, bajo redondeado y botones al tono.

Tallas: M, L, XL, XXL

Tejido: 100% Algodón (150 g/m2)





verde

negro

rojo

gris

beige

marino

azulina



Amarillo hasta fin de existencias
Consulta stocks

blanco

celeste

B8100

- Camisa de manga corta con cuello clásico y cierre central de botones.
- Un bolso de pecho de plastón abierto.
- Espalda con canesú.
- Costuras reforzadas, bajo redondeado y botones al tono.

Tallas: 38, 40, 42, 44, 46, 48, 50, 52, 54

Tejido: 65% Poliéster 35% Algodón (105 g/m2)



Camisa B8100

Pantalón B1420

Guante G0601



pistacho

marrón

negro

blanco

celeste

morado

B8090

- Camisa entallada para señora de cuello clásico y cierre central de botones.
- Manga larga con puño de botón.
- Espalda con canesú.
- Costuras reforzadas, bajo redondeado y botones al tono.

Tallas: XS, S, M, L, XL, XXL

Tejido: 65% Poliéster 35% Algodón (105 g/m2)



Para mujer





Pistacho hasta fin de existencias
Consulta stocks



verde



gris



negro



azulina



marino



azafata



celeste



beige



Marrón hasta fin de existencias
Consulta stocks



rojo



Morado hasta fin de existencias
Consulta stocks



Amarillo hasta fin de existencias
Consulta stocks



naranja

B8000

- Camisa de cuello clásico y cierre central de botones.
- Manga larga con puño de botón.
- Un bolso de pecho de plastón abierto.
- Espalda con canesú.
- Costuras reforzadas, bajo redondeado y botones al tono.

Tallas: 38, 40, 42, 44, 46, 48, 50, 52, 54

Tejido: 65% Poliéster 35% Algodón (105 g/m2)



blanco





kaki

gris

marino



Punto grueso

S5500

- Jersey de cuello redondo en punto grueso.
- Refuerzos de sarga al tono en hombros y codos.
- Cuello, puños y cintura elásticos en punto canalé.

Tallas: S, M, L, XL, XXL

Tejido: 100% Acrílico (520 g/m²)



kaki

gris

marino



Punto grueso

S5501

- Jersey de cuello alto en punto grueso.
- Cierre de media cremallera.
- Refuerzos de sarga al tono en hombros y codos.
- Cuello, puños y cintura elásticos en punto canalé.
- Corte sport.

Tallas: S, M, L, XL, XXL

Tejido: 100% Acrílico (520 g/m²)



gris

marino

negro



Punto grueso



100% Algodón

S5502

- Jersey de algodón de cuello alto en punto grueso.
- Cierre de media cremallera.
- Refuerzos de sarga al tono en hombros y codos.
- Cuello, puños y cintura elásticos en punto canalé.
- Corte sport.

Tallas: S, M, L, XL, XXL

Tejido: 100% Algodón (550 g/m²)



gris

marino

kaki

**S4500****Punto grueso**

- Chaqueta de cuello alto en punto grueso.
- Cierre de cremallera de doble tirador.
- Refuerzos de sarga al tono en hombros y codos.
- Cuello, puños y cintura elásticos en punto canalé.

Tallas: S, M, L, XL, XXLTejido: 100% Acrílico (520 g/m²)

Chaqueta S4500

Pantalón B4025



marino



Punto fino

S5503

- Jersey básico de cuello redondo en punto fino.
- Cuello, puños y cintura elásticos en punto canalé.

Tallas: XS, S, M, L, XL, XXL

Tejido: 100% Acrílico (330 g/m2)



marino



Punto fino

S4503

- Chaqueta de escote a pico en punto fino.
- Cierre central de cinco botones al tono.
- Dos bolsos de plastón.
- Puños y cintura elásticos en punto canalé.

Tallas: XS, S, M, L, XL, XXL

Tejido: 100% Acrílico (330 g/m2)



negro



gris



Punto fino

S5600



**PRODUCTO EN
LIQUIDACIÓN
CONSULTAR STOCKS**

- Jersey básico con escote a pico en punto fino.
- Cuello, puños y cintura elásticos en punto canalé.
- Cubrecosturas combinado en el interior del cuello.

Tallas: M, L, XL, XXL

Tejido: 100% Poliéster (155 g/m2)



gris

marino

negro



Punto fino

S5601

- Jersey de cuello alto con vista combinada en punto fino.
- Cierre de media cremallera de nylon.
- Cuello, puños y cintura elásticos en punto canalé.

Tallas: S, M, L, XL, XXL

Tejido: 100% Poliéster (155 g/m2)



negro

marino

gris



Punto fino

S5603

- Chaqueta de cuello alto con vista combinada en punto fino.
- Cierre de cremallera de nylon.
- Cuello, puños y cintura elásticos en punto canalé.

Tallas: S, M, L, XL, XXL

Tejido: 100% Poliéster (155 g/m2)





marino

S3910

- Cazadora acolchada.
- Cuello alto y capucha enrollable con cordón para ajustar.
- Cierre de cremallera.
- Solapa protectora interior vuelta en la parte superior cubriendo la cremallera.
- Dos bolsos laterales interiores con cierre de cremallera. Un bolso de pecho interior con cierre de cremallera.
- Puños y bajo ribeteados con bias elástico.

Tallas: S, M, L, XL, XXL, 3XL

 Tejido Exterior: 100% Poliéster (140 g/m²)

 Tejido Interior (Acolchado+Forro): 100% Poliéster (265 g/m²)

marino

S3900

- Chaleco acolchado.
- Cuello alto con cierre de cremallera.
- Solapa protectora interior vuelta en la parte superior cubriendo la cremallera.
- Dos bolsos laterales interiores con cierre de cremallera. Un bolso de pecho interior con cierre de cremallera.
- Ribeteado con bias elástico.

Tallas: S, M, L, XL, XXL, 3XL

 Tejido Exterior: 100% Poliéster (140 g/m²)

 Tejido Interior (Acolchado+Forro): 100% Poliéster (265 g/m²)

A man with a beard and mustache is shown in profile, looking to the left. He is wearing a dark blue quilted jacket with a high collar and a zipper. Underneath, a light blue t-shirt is visible. He is also wearing a dark blue baseball cap with a red logo on the front. In his left hand, he holds a thick, dark rope. The background is a blurred outdoor setting, possibly a harbor or a dock.

Gorra WFA943

Cazadora S3910

Camiseta S6601

Pantalón B4003

- ▶ Chaleco S3250
- ▶ Sudadera S5505
- ▶ Pantalón B1420



verde oscuro

negro

gris

rojo

blanco



Beige hasta fin de existencias
Consulta stocks

S3250

- Chaleco acolchado de cuello alto.
- Cierre de cremallera de nylon oculta por solapa de corchetes.
- Dos bolsos de pecho con fuelle y cartera de velcro. Dos bolsos interiores con cierre de cremallera en los costados. Dos bolsos laterales con fuelle y cartera de velcro. Un bolso de pecho de plastón con cierre de velcro en el interior.
- Sisas ajustables.
- Elástico en los laterales de la cintura.

Tallas: S, M, L, XL, XXL

Tejido Exterior: 100% Poliéster (80 g/m2)

Tejido Interior (Acolchado+Forro): 100% Poliéster (250 g/m2)



S3209

- Chaleco acolchado de algodón con cuello alto.
- Cierre de cremallera de metal oculta por solapa de corchetes.
- Dos bolsos de pecho de plastón con cartera de corchetes. Dos bolsos interiores con cierre de cremallera de metal en los costados. Dos bolsos laterales con fuelle y cartera de corchetes. Un bolso de plastón con cierre de velcro en el interior.
- Sisas ajustables.

Tallas: M, L, XL, XXL

Tejido Exterior: 100% Algodón (180 g/m²)

Tejido Interior (Acolchado+Forro): 100% Poliéster (250 g/m²)



marino

gris



Tejido exterior
OXFORD

S3220

- Chaleco acolchado de cuello alto en tejido Oxford.
- Cierre de cremallera oculta por solapa de corchetes.
- Un bolso de pecho y dos laterales interiores con cierre de cremallera. Dos bolsos con fuelle y cartera de corchetes en los costados. Un bolso de pecho de plastón con cierre de velcro en el interior.
- Sisas ajustables.
- Elástico en los laterales de la cintura.

Tallas: M, L, XL, XXL

Tejido Exterior: 100% Poliéster (135 g/m²)

Tejido Interior (Acolchado+Forro): 100% Poliéster (240 g/m²)



marino

verde botella

S3200

- Chaleco acolchado de cuello alto.
- Cierre de cremallera de nylon oculta por solapa de corchetes.
- Dos bolsos de pecho con fuelle y cartera de velcro. Dos bolsos interiores con cierre de cremallera en los costados. Dos bolsos laterales con fuelle y cartera de velcro. Un bolso de pecho de plastón con cierre de velcro en el interior.
- Sisas ajustables.
- Elástico en los laterales de la cintura.

Tallas: S, M, L, XL, XXL, 3XL

Tejido Exterior: 100% Poliéster (80 g/m²)

Tejido Interior (Acolchado+Forro): 100% Poliéster (250 g/m²)



marino



B3011

- Chaleco acolchado de cuello alto para alimentación.
- Cierre de corchetes ocultos.
- Pespunteado a rombos.
- Elástico en los laterales de la cintura.
- Ribeteado con bias.

Tallas: S, M, L, XL, XXL

(Marino hasta la 3XL)

Tejido Exterior: 65% Poliéster 35% Algodón (200 g/m2)

Tejido Interior (Acolchado+Forro): 100% Poliéster (250 g/m2)



- ▶ Chaleco B3011
- ▶ Sudadera S5505
- ▶ Pantalón B1403

S3100

- Chaleco tipo safari con cierre de cremallera de nylon.
- Escote a pico.
- Tres bolsos de pecho de distinto tamaño con fuelle y cartera de velcro. Argolla metálica en el bolsillo superior. Dos bolsos laterales con fuelle y cierre de cremallera en los costados. Bolsillos auxiliares superpuestos con cartera de velcro. Bolso trasero con fuelle y cierre de cremallera.
- Ribeteado con bias.

Tallas: M, L, XL, XXL

Tejido: 65% Poliéster 35% Algodón (200 g/m2)



marino gris negro
blanco beige rojo verde



blanco marino rojo gris jaspeado verde
gris negro

S5505

- Sudadera clásica de cuello redondo con costura a pico de fantasía.
- Cubrecosturas en el interior del cuello y costuras reforzadas.
- Suave y cálido acabado interior.
- Cuello, puños y cintura elásticos en punto canalé.

Tallas: S, M, L, XL, XXL, 3XL

(Marino hasta la 4XL)

Tejido: 65% Poliéster 35% Algodón (280 g/m2)



azul



▶ Gorro WFA918

▶ Sudadera S5570

▶ Pantalón B4003



naranja rojo granate fucsia rosa claro burdeos marino



celeste azul turquesa oscuro turquesa claro verde lima verde oliva verde oscuro



blanco natural gris jaspeado gris oscuro negro

S5506

- Sudadera básica con capucha y cordón ajustable.
- Cubrecosturas en el interior del cuello y costuras reforzadas.
- Un bolso central con accesos laterales.
- Puños y cintura elásticos en punto canalé.

Tallas: S, M, L, XL, XXL, 3XL

Tejido: 70% Algodón 30% Poliéster (260gr)



gris/gris claro

marrón/beige

granate/rosa claro



verde oliva/verde topo

azul/celeste

verde agua/verde agua claro

S5570

- Sudadera combinada, con capucha y cordón ajustable.
- Cubrecosturas en el interior del cuello y costuras reforzadas.
- Un bolso central con accesos laterales.
- Puños y cintura elásticos en punto canalé.
- Detalles metálicos.

Tallas: S, M, L, XL, XXL, 3XL

Tejido: 70% Algodón 30% Poliéster (320gr)





▶ Sudadera C9810



naranja a.v./negro

amarillo a.v./negro



Contra el frío



NUEVO MODELO

C9810

- Sudadera de alta visibilidad.
- Cuello alto con cierre de media cremallera y costuras reforzadas.
- Un bolso de pecho de plastón con cierre de cremallera.
- Manga ranglan.
- Costuras planas decorativas.
- Suave y cálido acabado en el interior.
- Puños y cintura elásticos en punto canalé.

Tallas: S, M, L, XL, XXL, 3XL

Tejido: 100% Poliéster (280 g/m2)





negro/amarillo a.v.

negro/verde flúor

negro/rojo a.v.



Contra el frío



NUEVO MODELO

C9800

- Sudadera con costuras combinadas.
- Cuello alto con cierre de media cremallera y costuras reforzadas.
- Un bolso de pecho de plastón con cierre de cremallera.
- Manga ranglan.
- Costuras planas decorativas.
- Suave y cálido acabado en el interior.
- Puños y cintura elásticos en punto canalé.

Tallas: S, M, L, XL, XXL, 3XL

Tejido: 65% Poliéster 35% Algodón (280 g/m2)

Sudadera C9800



Sudadera C9800

verde oscuro

marino



negro

granate

S4000

- Chaqueta polar combinada con tejido de tacto melocotón en canesús y coderas.
- Cuello alto ajustable y cierre de cremallera de nylon.
- Un bolso de pecho y dos bolsos laterales interiores con cremalleras de nylon.
- Ribeteado con bias.
- Puño con elástico.
- Cordón elástico con pieza ajustable en cuello y cintura.

Tallas: S, M, L, XL, XXL, 3XL

Tejido: 100% Poliéster (260 g/m2)

rojo

negro

gris oscuro



verde oscuro

marino

azulina

blanco

S4005

- Chaqueta polar de cuello alto y cierre de cremallera de nylon.
- Dos bolsos laterales interiores con cremalleras.
- Bocamanga y bajo con bias elástico.

Tallas: S, M, L, XL, XXL, 3XL

Tejido: 100% Poliéster (280 g/m2)

► Polar S4005

► Pantalón B1403





S4002

- Chaqueta polar "segunda piel" de cuello alto.
- Cierre de cremallera de nylon.
- Solapa protectora interior vuelta en la parte superior cubriendo la cremallera.
- Ligero, cómodo y deportivo, muy cálido.

Tallas: S, M, L, XL, XXL, 3XL

Tejido: 100% Poliéster (160 g/m²)



S4001

- Polar "segunda piel" de cuello alto.
- Cierre de media cremallera de nylon.
- Solapa protectora interior vuelta en la parte superior cubriendo la cremallera.
- Ligero, cómodo y deportivo, muy cálido.

Tallas: S, M, L, XL, XXL, 3XL

Tejido: 100% Poliéster (160 g/m²)

▶ Polo S6540

▶ Polo S6540

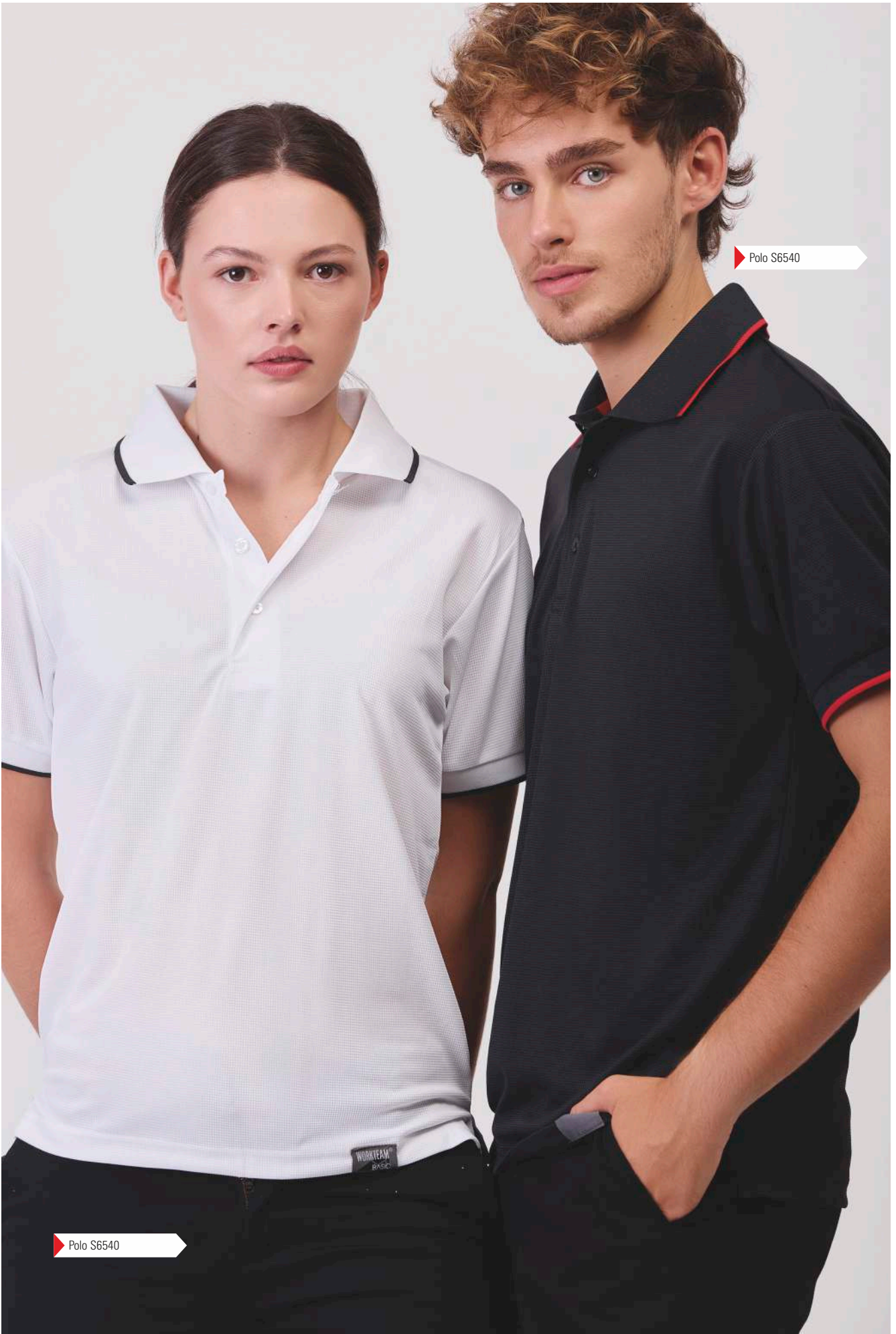



Tejido Waffle



NUEVO MODELO

S6540

- Polo de manga corta en tejido waffle.
- Cuello clásico con tapeta de tres botones.
- Cubrecosturas en el interior del cuello.
- Tejido fresco y poroso que permite una adecuada ventilación.
- Cuello y acabado de la manga en punto canalé.

Tallas: XS, S, M, L, XL, XXL, 3XL

Tejido: 100% Poliéster (185 g/m2)



S6510



- Polo Workdry de manga corta en micro piqué.
- Cuello clásico con cierre de cremallera de nylon.
- Cubrecosturas en el interior del cuello.
- Un bolso de pecho de ojal.
- Corte decorativo en hombros y mangas.
- Canesú en la espalda y costuras reforzadas.
- Transpirable, resistente y de secado rápido.
- Cuello y acabado de la manga en punto canalé.

Tallas: S, M, L, XL, XXL (Blanco, Celeste y Marino hasta la 3XL)

Tejido: 100% Poliéster (160 g/m2)



naranja a.v.

rosa flúor

marino

negro

amarillo a.v.

verde

celeste

rojo

S6610

- Camiseta de manga corta en tejido técnico.
- Cuello redondo, manga ranglán y cortes asimétricos en delantero y espalda.
- Costuras decorativas y detalles reflectantes.
- Deportiva, ligera y de secado rápido.

Tallas: S, M, L, XL, XXL, 3XL

Tejido: 100% Poliéster (120 g/m2)

S6611

- Camiseta de manga corta en tejido técnico.
- Cuello redondo con pieza central y cubrecosturas interior.
- Corte decorativo en hombros con un bolso interior de cremallera. Detalles reflectantes.
- Deportiva, ligera y de secado rápido.

Tallas: S, M, L, XL, XXL, 3XL

Tejido: 100% Poliéster (120 g/m2)

amarillo a.v./turquesa verde caza/marrón marrón/verde caza negro/naranja a.v.



turquesa/amarillo a.v.

morado/naranja a.v.

rosa/turquesa

S6520

- Polo combinado de manga corta en tejido técnico.
- Cuello clásico con tapeta de tres botones.
- Cubrecosturas en el interior del cuello.
- Aberturas laterales y costuras reforzadas.
- Deportivo, ligero y transpirable, de secado rápido.
- Cuello en punto canalé.

Tallas: S, M, L, XL, XXL, 3XL

Tejido: 100% Poliéster (160 g/m2)





▶ Camiseta S6610

▶ Pantalón B4031

▶ Polo S6520

▶ Bermuda B1405



amarillo a.v.

naranja a.v.



negro

marino

azafata

C6010

- Camiseta de manga corta en poliéster.
- Corte clásico.
- Cuello redondo en punto canalé con cubrecosturas interior.
- Tacto suave.

Tallas: S, M, L, XL, XXL, 3XL

Tejido: 100% Poliéster (130 g/m2)



naranja a.v./marino



amarillo a.v./marino

C6020

- Camiseta combinada de manga corta en poliéster.
- Parte superior de alta visibilidad.
- Cuello redondo en punto canalé con cubrecosturas interior.
- Tacto suave.

Tallas: S, M, L, XL, XXL, 3XL

Tejido: 100% Poliéster (130 g/m2)



marino

gris oscuro



100% Algodón



Bolso de pecho

S6507

- Polo de algodón en tejido piqué.
- Manga corta y cuello clásico con tapeta de tres botones.
- Cubrecosturas en el interior del cuello.
- Un bolso de pecho de plastón abierto.
- Tejido fresco y poroso que permite una adecuada ventilación.
- Cuello y acabado de la manga en punto canalé.

Tallas: S, M, L, XL, XXL, 3XL

Tejido: 100% Algodón (230 g/m2)



marino

gris oscuro



100% Algodón



Bolso de pecho

S6508

- Polo de algodón en tejido piqué.
- Manga larga y cuello clásico con tapeta de tres botones y cubrecosturas interior.
- Un bolso de pecho de plastón abierto.
- Tejido fresco y poroso que permite una adecuada ventilación.
- Cuello y puños elásticos en punto canalé.

Tallas: S, M, L, XL, XXL, 3XL

Tejido: 100% Algodón (230 g/m2)



blanco



100% Algodón

S6601

- Camiseta clásica de manga corta en algodón.
- Cuello redondo en punto canalé.
- Cubrecosturas en el interior del cuello.
- Sin costuras laterales.

Tallas: S, M, L, XL, XXL

Tejido: 100% Algodón (165 g/m2)



marino

negro

gris jaspeado

rojo



100% Algodón

S6600

- Camiseta clásica de manga corta en algodón.
- Cuello redondo en punto canalé.
- Cubrecosturas en el interior del cuello.
- Sin costuras laterales.

Tallas: S, M, L, XL, XXL

Tejido: 100% Algodón (165 g/m2)

blanco

gris
vigoré

gris oscuro

negro

celeste

azulina

marino



Amarillo hasta fin de existencias
Consulta stocks

naranja

rojo

granate

verde

verde botella



Tallas grandes



Nuevos colores:
amarillo a.v. y naranja a.v.

S6500

- Polo de manga corta en tejido piqué.
- Cuello clásico con tapeta de tres botones.
- Cubrecosturas en el interior del cuello.
- Tejido fresco y poroso que permite una adecuada ventilación.
- Cuello y acabado de la manga en punto canalé.

Tallas: S, M, L, XL, XXL, 3XL

(Marino disponible en 8XL)

Tejido: 65% Poliéster 35% Algodón (180 g/m2)



amarillo a.v.

naranja a.v.



marino

blanco



Bolso de pecho

S6502

- Polo de manga corta en tejido piqué.
- Cuello clásico con tapeta de tres botones.
- Cubrecosturas en el interior del cuello.
- Un bolso de pecho de plastón abierto.
- Tejido fresco y poroso que permite una adecuada ventilación.
- Cuello y acabado de la manga en punto canalé.

Tallas: S, M, L, XL, XXL, 3XL

Tejido: 65% Poliéster 35% Algodón (180 g/m2)





gris/rojo

marino/naranja



gris/verde

marino/azafata



**Pantalón
desmontable**



**Conjunto
indivisible**

WSET1465

- **Pantalón:** Pantalón combinado desmontable con dos bolsos de abertura inclinada en los costados.
 - Dos bolsos laterales de fuelle con cartera de velcro y vistas a contraste. Un bolso trasero interior con cierre de ojal y botón.
 - Elástico en la cintura. Trabillas.
 - Cierre de botón y bragueta de cremallera.
- **Polo:** Polo combinado de manga corta en tejido piqué.
 - Cuello clásico con tapeta de tres botones.
 - Cubrecosturas en el interior del cuello.
 - Un bolso de pecho de ojal. Tejido fresco y poroso que permite una adecuada ventilación.
 - Cuello y acabado de la manga en punto canalé.
- **Guantes:** Guante de poliéster sin costuras.
 - Recubierto de nitrilo.
 - Puño elástico.

Tallas: S, M, L, XL, XXL

(Marino/Azafata y Marino/Naranja hasta 3XL)

Tejido Polo: 65% Poliéster 35% Algodón (180 g/m²)

Tejido Pantalón: 65% Poliéster 35% Algodón (200 g/m²)





WORKTEAM SERVICIOS

La colección SERVICIOS se destaca por su inigualable confort, que es su sello distintivo. Además, ofrece una amplia paleta de colores, estampados y diseños que añadirán un toque de diferenciación y estilo a tu vestuario laboral.

En esta línea, no solo encontrarás los modelos clásicos y básicos que ya conoces, sino también emocionantes incorporaciones que satisfacen tanto tus necesidades en diseño como en rendimiento. Sabemos que, sin importar tu profesión en el sector de servicios, tu vestuario laboral debe reflejar tu profesionalidad, tu personalidad y lo que deseas brindar a tus clientes.

Todo esto viene respaldado, como siempre, por nuestra insuperable relación calidad-precio en el mercado. Descubre cómo la colección SERVICIOS puede elevar tu apariencia laboral y ofrecerte la comodidad que mereces.





SERVICIOS07



FREE MOVES.

TEJIDO FREE MOVES

Fresco, ligero y elástico y sin necesidad de planchado, permite el libre movimiento sin crear arrugas ni marcas. Prendas ligeras de secado rápido con claras ventajas para el usuario: confortable y adaptable a la forma del cuerpo.

La duración de esta prenda depende de sus cuidados. Sigue las indicaciones de lavado de la etiqueta para una mejor conservación.



azafata gris claro negro

B0068

- Camiseta de manga larga.
- Cuello redondo y cubrecosturas en el interior.
- Manga ranglan y cortes decorativos en los costados.
- Costuras planas que evitan los roces.
- Elástica y confortable.
- Diseño estilizado y adaptable a la forma del cuerpo.

Tallas: S, M, L, XL, XXL, 3XL

Tejido: 93% Poliéster 7% Elastano (155 g/m2)



turquesa melocotón gris claro negro



Para mujer

B0069

- Camiseta de mujer con manga larga.
- Cuello redondo y cubrecosturas en el interior.
- Manga ranglan y cortes decorativos en los costados.
- Costuras planas que evitan los roces.
- Elástica y confortable.
- Diseño estilizado y adaptable a la forma del cuerpo.

Tallas: S, M, L, XL, XXL

Tejido: 93% Poliéster 7% Elastano (155 g/m2)





M850

- Bandana de tejido elástico y estampado.
- Ajuste con elástico combinado y cordones en la nuca.

Talla: única

Tejido: 93% Poliéster 7% Elastano (170 g/m2)

MSK850

- Mascarilla reutilizable de tejido elástico y estampado.
- Compartimento para filtro.
- Incluye dos filtros con cinco capas de protección.

Talla: única

Tejido: 93% Poliéster 7% Elastano (170 g/m2)

B9850

- Casaca unisex de manga corta con tejido elástico y estampado.
- Cuello a pico con bies y elástico combinados. Canesú en espalda.
- Un bolsillo de pecho y dos laterales de ojal.
- Aberturas en los costados.

Tallas: XS, S, M, L, XL, XXL

Tejido: 93% Poliéster 7% Elastano (170 g/m2)



M851

- Bandana de tejido elástico y estampado.
- Ajuste con elástico combinado y cordones en la nuca.

Talla: única

Tejido: 93% Poliéster 7% Elastano (170 g/m2)

MSK851

- Mascarilla reutilizable de tejido elástico y estampado.
- Compartimento para filtro.
- Incluye dos filtros con cinco capas de protección.

Talla: única

Tejido: 93% Poliéster 7% Elastano (170 g/m2)

B9851

- Casaca unisex de manga corta con tejido elástico y estampado.
- Cuello a pico con bies y elástico combinados. Canesú en espalda.
- Un bolsillo de pecho y dos laterales de ojal.
- Aberturas en los costados.

Tallas: XS, S, M, L, XL, XXL

Tejido: 93% Poliéster 7% Elastano (170 g/m2)



M852

- Bandana de tejido elástico y estampado.
- Ajuste con elástico combinado y cordones en la nuca.

Talla: única

Tejido: 93% Poliéster 7% Elastano (170 g/m2)

MSK852

- Mascarilla reutilizable de tejido elástico y estampado.
- Compartimento para filtro.
- Incluye dos filtros con cinco capas de protección.

Talla: única

Tejido: 93% Poliéster 7% Elastano (170 g/m2)

B9852

- Casaca unisex de manga corta con tejido elástico y estampado.
- Cuello a pico con bies y elástico combinados. Canesú en espalda.
- Un bolsillo de pecho y dos laterales de ojal.
- Aberturas en los costados.

Tallas: XS, S, M, L, XL, XXL

Tejido: 93% Poliéster 7% Elastano (170 g/m2)



M853

- Bandana de tejido elástico y estampado.
- Ajuste con elástico combinado y cordones en la nuca.

Talla: única

Tejido: 93% Poliéster 7% Elastano (170 g/m2)

MSK853

- Mascarilla reutilizable de tejido elástico y estampado.
- Compartimento para filtro.
- Incluye dos filtros con cinco capas de protección.

Talla: única

Tejido: 93% Poliéster 7% Elastano (170 g/m2)

B9853

- Casaca unisex de manga corta con tejido elástico y estampado.
- Cuello a pico con bies y elástico combinados. Canesú en espalda.
- Un bolsillo de pecho y dos laterales de ojal.
- Aberturas en los costados.

Tallas: XS, S, M, L, XL, XXL

Tejido: 93% Poliéster 7% Elastano (170 g/m2)



M854

- Bandana de tejido elástico y estampado.
- Ajuste con elástico combinado y cordones en la nuca.

Talla: única

Tejido: 93% Poliéster 7% Elastano (170 g/m2)

MSK854

- Mascarilla reutilizable de tejido elástico y estampado.
- Compartimento para filtro.
- Incluye dos filtros con cinco capas de protección.

Talla: única

Tejido: 93% Poliéster 7% Elastano (170 g/m2)

B9854

- Casaca unisex de manga corta con tejido elástico y estampado.
- Cuello a pico con bies y elástico combinados. Canesú en espalda.
- Un bolsillo de pecho y dos laterales de ojal.
- Aberturas en los costados.

Tallas: XS, S, M, L, XL, XXL

Tejido: 93% Poliéster 7% Elastano (170 g/m2)



M855

- Bandana de tejido elástico y estampado.
- Ajuste con elástico combinado y cordones en la nuca.

Talla: única

Tejido: 93% Poliéster 7% Elastano (170 g/m2)

MSK855

- Mascarilla reutilizable de tejido elástico y estampado.
- Compartimento para filtro.
- Incluye dos filtros con cinco capas de protección.

Talla: única

Tejido: 93% Poliéster 7% Elastano (170 g/m2)

B9855

- Casaca unisex de manga corta con tejido elástico y estampado.
- Cuello a pico con bies y elástico combinados. Canesú en espalda.
- Un bolsillo de pecho y dos laterales de ojal.
- Aberturas en los costados.

Tallas: XS, S, M, L, XL, XXL

Tejido: 93% Poliéster 7% Elastano (170 g/m2)



M856

- Bandana de tejido elástico y estampado.
- Ajuste con elástico combinado y cordones en la nuca.

Talla: única

Tejido: 93% Poliéster 7% Elastano (170 g/m2)

MSK856

- Mascarilla reutilizable de tejido elástico y estampado.
- Compartimento para filtro.
- Incluye dos filtros con cinco capas de protección.

Talla: única

Tejido: 93% Poliéster 7% Elastano (170 g/m2)

B9856

- Casaca unisex de manga corta con tejido elástico y estampado.
- Cuello a pico con bies y elástico combinados. Canesú en espalda.
- Un bolsillo de pecho y dos laterales de ojal.
- Aberturas en los costados.

Tallas: XS, S, M, L, XL, XXL

Tejido: 93% Poliéster 7% Elastano (170 g/m2)



M857

- Bandana de tejido elástico y estampado.
- Ajuste con elástico combinado y cordones en la nuca.

Talla: única

Tejido: 93% Poliéster 7% Elastano (170 g/m2)

MSK857

- Mascarilla reutilizable de tejido elástico y estampado.
- Compartimento para filtro.
- Incluye dos filtros con cinco capas de protección.

Talla: única

Tejido: 93% Poliéster 7% Elastano (170 g/m2)

B9857

- Casaca unisex de manga corta con tejido elástico y estampado.
- Cuello a pico con bies y elástico combinados. Canesú en espalda.
- Un bolsillo de pecho y dos laterales de ojal.
- Aberturas en los costados.

Tallas: XS, S, M, L, XL, XXL

Tejido: 93% Poliéster 7% Elastano (170 g/m2)



M858

- Bandana de tejido elástico y estampado.
- Ajuste con elástico combinado y cordones en la nuca.

Talla: única

Tejido: 93% Poliéster 7% Elastano (170 g/m2)

MSK858

- Mascarilla reutilizable de tejido elástico y estampado.
- Compartimento para filtro.
- Incluye dos filtros con cinco capas de protección.

Talla: única

Tejido: 93% Poliéster 7% Elastano (170 g/m2)

B9858

- Casaca unisex de manga corta con tejido elástico y estampado.
- Cuello a pico con bies y elástico combinados. Canesú en espalda.
- Un bolsillo de pecho y dos laterales de ojal.
- Aberturas en los costados.

Tallas: XS, S, M, L, XL, XXL

Tejido: 93% Poliéster 7% Elastano (170 g/m2)



M859

- Bandana de tejido elástico y estampado.
- Ajuste con elástico combinado y cordones en la nuca.

Talla: única

Tejido: 93% Poliéster 7% Elastano (170 g/m2)

MSK859

- Mascarilla reutilizable de tejido elástico y estampado.
- Compartimento para filtro.
- Incluye dos filtros con cinco capas de protección.

Talla: única

Tejido: 93% Poliéster 7% Elastano (170 g/m2)

B9859

- Casaca unisex de manga corta con tejido elástico y estampado.
- Cuello a pico con bies y elástico combinados. Canesú en espalda.
- Un bolsillo de pecho y dos laterales de ojal.
- Aberturas en los costados.

Tallas: XS, S, M, L, XL, XXL

Tejido: 93% Poliéster 7% Elastano (170 g/m2)

- ▶ Casaca B6950
- ▶ Pantalón B6930
- ▶ Zapatilla P4003





blanco amarillo claro turquesa claro melocotón fucsia negro



Para mujer

B6950

- Casaca entallada de manga corta con tejido elástico.
- Cuello a pico con bias.
- Dos bolsillos de plastón laterales dobles. Un bolsillo para bolígrafos.
- Aberturas en los costados.

Tallas: S, M, L, XL, XXL

Tejido: 93% Poliéster 7% Elastano (170 g/m2)



blanco amarillo claro melocotón fucsia turquesa claro



Para mujer

B6930

- Pantalón con tejido elástico.
- Dos bolsos de abertura inclinada en los costados.
- Elástico en bajos.
- Elástico en la cintura y ajuste de cordón.

Tallas: S, M, L, XL, XXL

Tejido: 93% Poliéster 7% Elastano (170 g/m2)

gris claro gris negro



blanco/gris claro/
turquesa claro

melocotón/blanco/
turquesa claro

gris claro/gris/
amarillo claro

turquesa claro/gris claro/
amarillo claro



Para mujer

B6951

- Casaca entallada combinada, de manga corta con tejido elástico.
- Cuello a pico con bias combinado.
- Un bolsillo en pecho de plastón. Un bolsillo para bolígrafos.
- Aberturas en los costados.

Tallas: S, M, L, XL, XXL

Tejido: 93% Poliéster 7% Elastano (170 g/m2)



fucsia/gris

gris/azafata

marino/turquesa claro

negro/gris claro



Para mujer

B6954

- Casaca de mujer combinada, de manga corta con tejido elástico.
- Cuello redondo con cremallera.
- Dos bolsillos interiores laterales.
- Aberturas en los costados.

Tallas: S, M, L, XL, XXL

Tejido: 93% Poliéster 7% Elastano (170 g/m2)





azafata/fucsia

celeste/marino

turquesa/azafata

azulina/gris claro



Para mujer

B6952

- Casaca de mujer combinada, de manga corta con tejido elástico.
- Cuello a pico combinado.
- Dos bolsillos dobles en los laterales y trabilla.
- Aberturas en los costados.

Tallas: S, M, L, XL, XXL

Tejido: 93% Poliéster 7% Elastano (170 g/m2)



turquesa/turquesa claro

gris claro/negro

celeste/azulina

marino/gris



Para mujer

B6953

- Casaca de mujer combinada, de manga corta con tejido elástico.
- Cuello redondo combinado con abertura en V.
- Un bolsillo en pecho de plastón. Bolsillos para bolígrafos.
- Aberturas en los costados.

Tallas: S, M, L, XL, XXL

Tejido: 93% Poliéster 7% Elastano (170 g/m2)





Conjunto B9140

Zapatilla P4003

blanco

verde agua

azafata

marino



gris

coral

granate

verde



Conjunto indivisible
casaca+pantalón



Modelo unisex

B9140

Conjunto unisex de casaca y pantalón en tejido elástico combinado.

- Casaca de manga corta y cuello a pico con detalle combinado.
 - Aberturas laterales.
 - Un bolsillo en pecho de plastón. Dos bolsillos laterales de plastón. Dos bolsillos para bolígrafos.
- Pantalón con elástico y cordón en la cintura.
 - Dos bolsillos laterales de plastón. Un bolsillo trasero de plastón.

Talla: XS, S, M, L, XL, XXL, 3XL

Tejido: 93% Poliéster 7% Elastano (130 g/m2)



blanco turquesa azulina marino



Modelo unisex

B6851

- Casaca unisex de manga corta con tejido elástico.
- Cuello a pico.
- Un bolsillo en pecho de plastón. Un bolsillo para bolígrafos.
- Aberturas en los costados.

Tallas: S, M, L, XL, XXL, 3XL

Tejido: 93% Poliéster 7% Elastano (170 g/m2)



blanco turquesa azulina marino



Modelo unisex

B6910

- Pantalón unisex con tejido elástico.
- Dos bolsos de abertura inclinada en los costados. Un bolsillo doble de plastón en penera. Un bolsillo trasero de ojal.
- Elástico en la cintura y ajuste de cordón.

Tallas: S, M, L, XL, XXL, 3XL

Tejido: 93% Poliéster 7% Elastano (170 g/m2)





blanco gris claro celeste azafata gris negro



Modelo unisex

B6850

- Casaca unisex de manga corta con tejido elástico.
- Cuello a pico con elástico.
- Dos bolsillos laterales de plastón. Bolsillos para bolígrafos. Un bolsillo en manga.
- Canesú en espalda.
- Aberturas en los costados.

Tallas: S, M, L, XL, XXL, 3XL

Tejido: 93% Poliéster 7% Elastano (170 g/m2)



blanco gris claro celeste azafata gris negro



Modelo unisex

B6920

- Pantalón unisex con tejido elástico.
- Dos bolsos de abertura redondeada en los costados. Un bolsillo trasero de plastón. Un bolso doble de plastón en perrera. Bolsillos para bolígrafos.
- Elástico en la cintura y ajuste de cordón.

Tallas: S, M, L, XL, XXL, 3XL

Tejido: 93% Poliéster 7% Elastano (170 g/m2)





Conjunto indivisible
casaca+pantalón



Modelo unisex



blanco

gris oscuro

negro

B9150

Conjunto unisex de casaca y pantalón en tejido elástico:

- **Casaca** de manga corta y cuello a pico.
 - Aberturas laterales.
 - Tres bolsillos laterales de plastón. Un bolsillo para bolígrafos.
- **Pantalón** con elástico y cordón en la cintura.
 - Dos bolsillos laterales. Dos bolsillos en perrera de plastón.

Tallas: XS, S, M, L, XL, XXL, 3XL

Tejido: 97% Algodón 3% Elastano (150 g/m2)



verde hierba

rosa claro

rojo



turquesa

marino

morado



Conjunto B9150

Zueco P2006



blanco

fucsia

granate

lila

celeste

azafata

turquesa



Conjunto indivisible
casaca+pantalón



Modelo unisex

B9110

Conjunto unisex de casaca y pantalón.

- Casaca de manga corta.
 - Cuello a pico.
 - Aberturas laterales.
 - Un bolsillo en pecho de plastón.
 - Dos bolsillos laterales de plastón.
 - Un bolsillo para bolígrafos.
- Pantalón con elástico y cordón en la cintura.
 - Dos bolsillos laterales.

Tallas: XS, S, M, L, XL, XXL, 3XL

Tejido: 80% Poliéster 20% Algodón (150 g/m2)



verde oliva

verde manzana

gris topo

gris

negro

blanco

fucsia

granate

lila

celeste

azafata

turquesa



Tira para
el sudor

M614

- Bandana con abertura trasera.
- Rematada con cinta para ajustar en la nuca.
- Tira ultrasuave en la frente para absorber el sudor.

Talla: única

Tejido: 80% Poliéster 20% Algodón (150 g/m2)



verde oliva

verde manzana

gris topo

gris

negro



fucsia

morado

indigo (azulina)

celeste

verde

pistacho

blanco

Amarillo hasta fin de existencias

naranja

Beige hasta fin de existencias

Marrón hasta fin de existencias

negro

B9200

- Casaca sanitaria unisex de manga corta y escote de pico cruzado.
- Un bolso de pecho y dos bolsos laterales de plastón.
- Aberturas en los costados.

Tallas: S, M, L, XL, XXL

(Blanco, Beige, Verde, Fucsia, Morado, Pistacho desde la XS)

Tejido: 65% Poliéster 35% Algodón (160 g/m2)



blanco

Amarillo hasta fin de existencias

naranja

Beige hasta fin de existencias

Marrón hasta fin de existencias

negro

fucsia

morado

B9300

- Pantalón recto unisex.
- Un bolso trasero de plastón.
- Elástico en la cintura.
- Cierre de botón y bragueta de cremallera.

Tallas: S, M, L, XL, XXL (Blanco y Verde desde la XS)

Tejido: 65% Poliéster 35% Algodón (160 g/m2)



indigo (azulina)

celeste

verde

pistacho



blanco

verde

celeste

B9210

- Casaca sanitaria unisex de manga larga y escote de pico cruzado.
- Un bolso de pecho y dos bolsos laterales de plastón.
- Aberturas en los costados.

Tallas: S, M, L, XL, XXL

Tejido: 65% Poliéster 35% Algodón (160 g/m²)



blanco

verde

celeste

B9400

- Chaquetilla sanitaria unisex de manga ranglan corta.
- Cuello redondo y cierre central de cinco botones al tono.
- Un bolso de pecho y dos bolsos laterales de plastón.
- Aberturas en los costados.

Tallas: S, M, L, XL, XXL

Tejido: 65% Poliéster 35% Algodón (160 g/m²)



blanco

verde

celeste

B9410

- Chaquetilla sanitaria unisex de manga ranglan larga.
- Cuello redondo y cierre central de cinco botones al tono.
- Un bolso de pecho y dos bolsos laterales de plastón.
- Aberturas en los costados.

Tallas: S, M, L, XL, XXL

Tejido: 65% Poliéster 35% Algodón (160 g/m²)



blanco



B9211

- Casaca sanitaria unisex en algodón de manga corta y escote de pico cruzado.
- Un bolso de pecho y dos bolsos laterales de plastón.
- Aberturas en los costados.
- Ligera, hipoalergénica y de tacto suave.

Tallas: S, M, L, XL, XXL

Tejido: 100% Algodón (200 g/m²)



blanco



B9311

- Pantalón sanitario unisex en algodón.
- Un bolso trasero de plastón.
- Elástico en la cintura.
- Cierre de botón y bragueta de cremallera.
- Ligero, hipoalergénico y de tacto suave.

Tallas: S, M, L, XL, XXL

Tejido: 100% Algodón (200 g/m²)



blanco



Conjunto indivisible
casaca+pantalón

B9165

Conjunto de casaca y pantalón.

- **Casaca** de manga corta.
 - Cuello a pico.
 - Aberturas laterales.
 - Un bolsillo en pecho de plastón. Dos bolsillos laterales de plastón.
- **Pantalón** con elástico y cordón en la cintura.
 - Dos bolsos de abertura inclinada en los costados. Un bolso trasero de plastón.
 - Admite lavados hasta 65°C.

Tallas: S, M, L, XL, XXL, 3XL

Tejido: 65% Poliéster 35% Algodón (195 g/m2)



blanco



Conjunto indivisible
casaca+pantalón

B9166

Conjunto de casaca y pantalón.

- **Casaca** de manga corta.
 - Cuello a pico y cierre central de cinco botones al tono.
 - Aberturas laterales.
 - Un bolsillo en pecho de plastón. Dos bolsillos laterales de plastón.
- **Pantalón** con elástico y cordón en la cintura.
 - Dos bolsos de abertura inclinada en los costados. Un bolso trasero de plastón.
 - Admite lavados hasta 65°C.

Tallas: S, M, L, XL, XXL, 3XL

Tejido: 65% Poliéster 35% Algodón (195 g/m2)





blanco malva beige negro



Para mujer

B9500

- Casaca entallada de señora de manga corta y cuello mao.
- Cierre lateral redondeado con corchetes cuadrados de metal.
- Costadillos con bolso de plastón lateral de abertura inclinada.
- Aberturas en los costados.
- Su composición en poliéster 100% asegura la estabilidad dimensional de la prenda.

Tallas: S, M, L, XL, XXL
Tejido: 100% Poliéster (200 g/m2)



blanco malva beige negro



Para mujer

B9501

- Pantalón recto de señora.
- Elástico en la cintura. Cierre de botón y bragueta de cremallera.
- Su composición en poliéster 100% asegura la estabilidad dimensional de la prenda.

Tallas: S, M, L, XL, XXL
Tejido: 100% Poliéster (200 g/m2)



blanco negro



Para mujer

B9550

- Casaca entallada de señora de manga larga y cuello redondo.
- Cierre central con corchetes cuadrados de metal.
- Costadillos con bolso de plastón lateral de abertura inclinada.
- Aberturas laterales.
- Su composición en poliéster 100% asegura la estabilidad dimensional de la prenda.

Tallas: S, M, L, XL, XXL
Tejido: 100% Poliéster (200 g/m2)



lila turquesa rosa claro azul coral lima



blanco granate morado marrón negro

P2006

- Zueco ultraligero, ergonómico, en plástico EVA.
- Anatómico, con cámara ortopédica.
- Tira de sujeción para talón.
- Resistente a los tropezos y suave para los pies.
- Plantilla.

Tallas: 36/37, 38/39, 40/41, 42/43, 44/45

Composición: Plástico EVA



blanco pistacho celeste marino
amarillo naranja rojo rosa fucsia

P2008

- Zueco ultraligero.
- Ergonómico, en plástico EVA.
- Anatómico, con cámara ortopédica.
- Avanzado sistema de ventilación.
- Resistente a los tropezos.
- Tira de sujeción para talón.
- Suave para los pies.

Tallas: 36, 37, 38, 39, 40, 41

(Blanco, Marino, Celeste y Pistacho hasta la 45)

Composición: Plástico EVA



blanco gris celeste marino negro

P2009

- Zueco ultraligero, ergonómico, en plástico EVA.
- Anatómico, con cámara ortopédica.
- Avanzado sistema de ventilación.
- Talón cubierto.
- Resistente a los tropezos y suave para los pies.

Tallas: 36/37, 38/39, 40/41, 42/43, 44/45

Composición: Plástico EVA



pistacho

verde

fucsia



blanco

amarillo

naranja



Modelo unisex

B6700

- Bata unisex con cuello solapa y cierre central de corchetes ocultos.
- Un bolso de pecho y dos bolsos laterales de plastón.
- Manga larga.
- Abertura trasera.

Tallas: XS, S, M, L, XL, XXL

Tejido: 65% Poliéster 35% Algodón (160 g/m²)

Bata B6701

Casaca B9200

Pantalón B9300

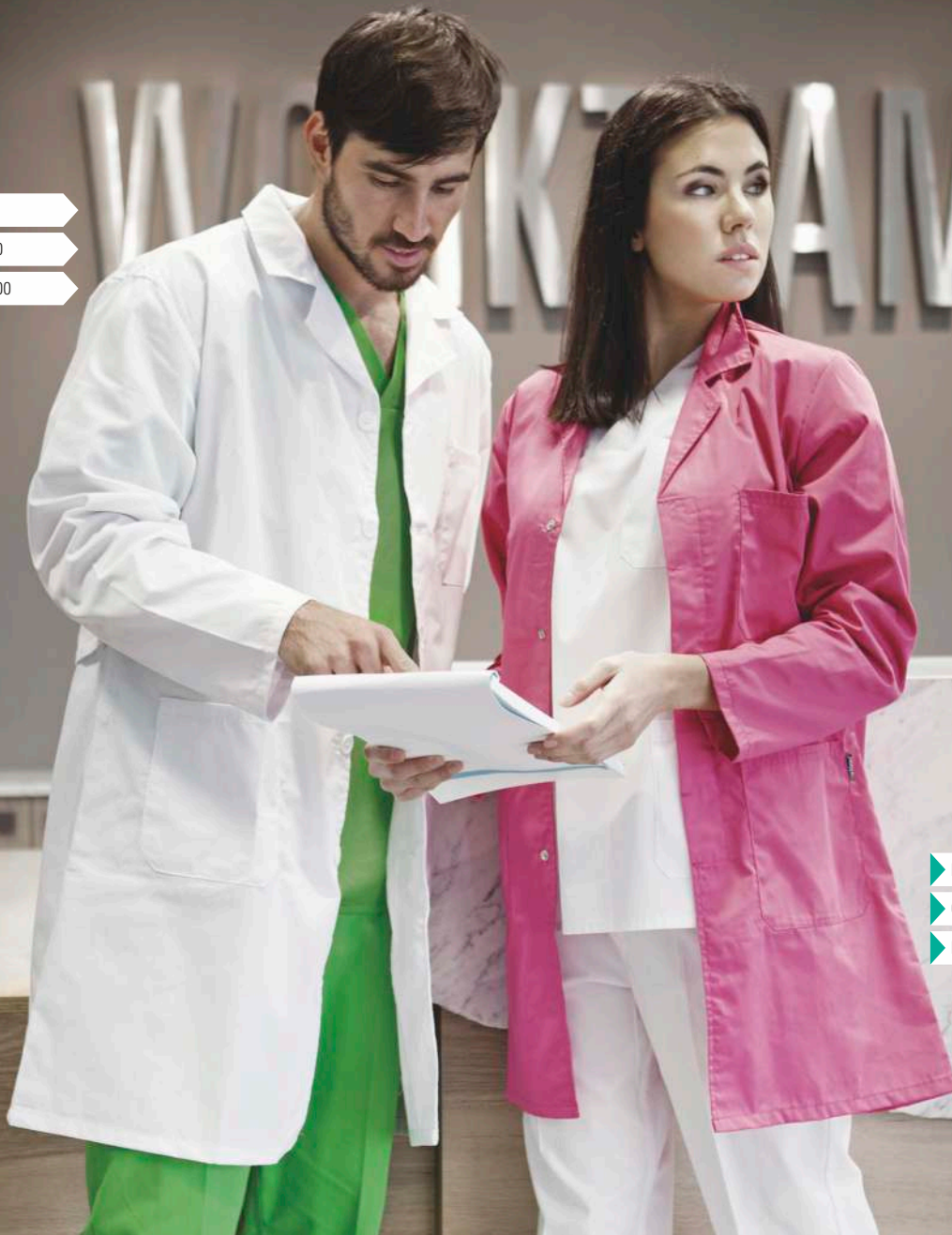

Bata B6700

Casaca B9200

Pantalón B9300



blanco



Modelo unisex

B6701

- Bata unisex con cuello solapa y cierre central de cuatro botones al tono.
- Un bolso de pecho y dos bolsos laterales de plastón.
- Manga larga.
- Cinto en la espalda.

Tallas: XS, S, M, L, XL, XXL

Tejido: 65% Poliéster 35% Algodón (150 g/m2)



blanco



Cierre de velcro



Especial alimentación

B3012

- Bata unisex para alimentación.
- Cuello solapa y cierre central de velcro.
- Un bolso de pecho de plastón con cierre de velcro en el interior.
- Costadillos en el delantero, pinzas y cinto en la espalda.
- Manga larga.

Tallas: S, M, L, XL, XXL

Tejido: 65% Poliéster 35% Algodón (200 g/m2)



celeste/amarillo a.v.

marino/amarillo a.v.

blanco/amarillo a.v.



EN ISO 20471



Fabricación especial

C7102

ALTA VISIBILIDAD EN ISO 20471. Clase 1

- Bata combinada con alta visibilidad y cintas reflectantes.
- Cuello clásico con solapa.
- Cierre de corchetes.
- Un bolso de pecho y dos bolsos laterales de plastón en el interior.
- Dos cintas reflectantes en pecho, espalda y mangas con pieza central de alta visibilidad.

Tallas: S, M, L, XL, XXL

Tejido Principal: 65% Poliéster 35% Algodón (200 g/m2)

Tejido A.V.: 50% Poliéster 50% Algodón (250 g/m2)





blanco verde celeste

B6100



Para mujer

- Bata entallada de señora con cuello solapa y cierre central de cinco botones al tono.
- Un bolso de pecho y dos bolsos laterales de plastón.
- Manga larga con puño de botón.
- Pinzas y cinto en la espalda.

Tallas: 38/40, 42/44, 46/48, 50/52, 54/56, 58/60

Tejido: 65% Poliéster 35% Algodón (160 g/m2)



blanco verde azulina marino gris

B7100

- Bata de caballero con cuello solapa y cierre central de cuatro botones al tono.
- Un bolso de pecho y dos bolsos laterales de plastón.
- Manga larga.
- Cinto en la espalda.

Tallas: 50, 52, 54, 56, 58, 60, 62, 64

Tejido: 65% Poliéster 35% Algodón (160 g/m2)



gris marino

B7200

- Bata corta de caballero con cuello solapa y cierre central de tres botones al tono.
- Un bolso de pecho y dos bolsos laterales de plastón.
- Manga larga.
- Aberturas en los costados.

Tallas: M, L, XL, XXL

Tejido: 65% Poliéster 35% Algodón (200 g/m2)



blanco



Para mujer



B6111

- Bata entallada de señora en algodón.
- Cuello solapa y cierre central de cinco botones.
- Un bolso de pecho y dos bolsos laterales de plastón.
- Manga larga con puño de botón.
- Pinzas y cinto en la espalda.
- Ligera, hipoalergénica y de tacto suave.

Tallas: 38/40, 42/44, 46/48, 50/52, 54/56, 58/60

Tejido: 100% Algodón (200 g/m²)



blanco



B7111

- Bata de caballero en algodón.
- Cuello solapa y cierre central de cuatro botones.
- Un bolso de pecho y dos bolsos laterales de plastón.
- Manga larga.
- Cinto en la espalda.
- Ligera, hipoalergénica y de tacto suave.

Tallas: 50, 52, 54, 56, 58, 60, 62, 64

Tejido: 100% Algodón (200 g/m²)





No es un artículo sanitario

No es un artículo sanitario

EPI

EPI

Categoría III

Categoría III

blanco

blanco



J4000

J4001

Partículas sólidas EN ISO 13982 (Tipo 5)
Productos químicos líquidos EN 13034 (Tipo 6)
Contaminación radioactiva EN 1073-2
Agentes infecciosos EN 14126
Antiestático EN 1149-5

Partículas sólidas EN ISO 13982 (Tipo 5)
Productos químicos líquidos EN 13034 (Tipo 6)
Contaminación radioactiva EN 1073-2
Agentes infecciosos EN 14126
Antiestático EN 1149-5
Productos químicos pulverizados EN 14605 (Tipo 4)

- Buzo desechable con capucha.
- Goma elástica en capucha, puños, cintura trasera y tobillos.
- Cremallera central oculta por solapa.
- Costuras remalladas reforzadas.
- Protección contra líquidos y partículas. Antiestático, baja resistencia térmica con alta eficiencia de transmisión de vapor de agua y buena transpirabilidad. Está diseñado para ofrecer una barrera contra los agentes biológicos infecciosos y partículas radioactivas. Amplio rango de aplicación. Altamente funcional, cómodo y bajo nivel de pelusa.

- Buzo desechable con capucha.
- Goma elástica en capucha, puños, cintura trasera y tobillos.
- Abertura para pulgar.
- Cremallera central oculta por solapa.
- Solapa protege barbilla.
- Costuras remalladas reforzadas y selladas con cinta a contraste.
- Protección contra líquidos y partículas, aerosoles químicos herméticos y patógenos transmitidos por la sangre. Antiestático, baja resistencia térmica con alta eficiencia de transmisión de vapor de agua y buena transpirabilidad. Está diseñado para ofrecer una barrera contra los agentes biológicos infecciosos y partículas radioactivas. Costuras reforzadas con cinta tejida interna para aumentar la barrera de resistencia a líquidos y partículas. Bajo nivel de pelusa.

Tallas: M, L, XL, XXL

Tejido: Tejido no tejido de polipropileno con laminado microporoso de polietileno (65 g/m²)

Tallas: M, L, XL, XXL

Tejido: Tejido no tejido de polipropileno con laminado microporoso de polietileno (65 g/m²)



EPI

EPI





Categoría III No es un artículo sanitario

Categoría III No es un artículo sanitario

MSK9050

MSK9055

Mascarilla FFP2 NR
Reglamento UE 2016/425
EN 149:2001 + A1:2009

Mascarilla FFP2 NR
Reglamento UE 2016/425
EN 149:2001 + A1:2009

- Mascarilla FFP2 desechable con 5 capas de filtración reforzada.
- Diseño 3D para mayor comodidad.
- Ajuste con clip nasal y dos bandas elásticas de ajuste rápido.

- Mascarilla FFP2 desechable con 5 capas de filtración reforzada.
- Diseño 3D y esponjilla interior en el puente de la nariz para mayor comodidad.
- Ajuste con clip nasal y dos bandas elásticas de ajuste rápido.

Talla: Única

Tejido: Tejido no tejido de Polipropileno.

Tallas: Única

Tejido: Tejido no tejido de Polipropileno



blanco



Categoría I



No es un artículo sanitario

J4050

Cumple los requisitos generales de vestuario de protección EN ISO 13688

- Buzo desechable con capucha.
- Goma elástica en puños y tobillos.
- Cremallera central.
- Ofrece una amplia gama de protección contra partículas secas no peligrosas, salpicaduras de agua limitadas y frente a la suciedad.
- Es ligero, transpirable y económico.
- Altamente funcional y cómodo.

Talla: L

Tejido: Tejido no tejido de Polipropileno (45 g/m2)



blanco



Categoría I



No es un artículo sanitario

J6050

Cumple los requisitos generales de vestuario de protección EN ISO 13688

- Bata desechable de cuello redondo.
- Elástico en puños.
- Ajuste trasero de cordón en cintura y cuello.
- Ofrece una amplia gama de protección contra partículas secas no peligrosas, salpicaduras de agua limitadas y frente a la suciedad.
- Es ligera, transpirable y económica.
- Altamente funcional y cómoda.

Talla: Única

Tejido: Tejido no tejido de Polipropileno (35 g/m2)



PRODUCTO EN LIQUIDACIÓN
CONSULTAR STOCKS



Categoría II



No es un artículo sanitario

MSK8000

Certificado por la normativa EN166:2001

- Pantalla de protección facial especialmente diseñada para proteger de las salpicaduras.
- Ajuste por medio de banda regulable.
- Protege ojos y cara.

Talla: Única

Composición: PET



T1001

- Toallitas de celulosa hidroalcohólicas higienizantes, esencia limón.
- 100% biodegradables.
- Desinfectan manos y superficies sin necesidad de aclarado.
- Sumergida en solución hidroalcohólica al 70%.
- Abertura fácil y cómoda.
- Fácil de llevar de manera cómoda e higiénica.
- Ocupan poco espacio.

Talla: Única

Composición: Etanol, Agua, Glicerina, Aloe Barbadensis, Perfume, Benzoato de sodio, ácido cítrico, Ácido ascórbico, Sorbato de potasio, Sulfito sodico, Limonene, Linalool.

T1002

- Sobre de gel hidroalcohólico higienizante, esencia limón.
- Para desinfección de manos sin necesidad de aclarado.
- Solución hidroalcohólica al 70%.
- Abertura fácil y cómoda.
- Fácil de llevar de manera cómoda e higiénica.
- Ocupan poco espacio.

Talla: Única

Composición: Etanol, Agua, Glicerina, Aloe Barbadensis, Perfume, Benzoato de sodio, ácido cítrico, Ácido ascórbico, Sorbato de potasio, Sulfito sodico, Limonene, Linalool.



Para mujer



PRODUCTO EN LIQUIDACIÓN
CONSULTAR STOCKS

B6300

- Conjunto para señora de dos piezas.
- Bata entallada de manga corta.
 - Cuello redondo cruzado y cierre central de botones.
 - Un bolso lateral de plastón.
 - Cuello y vistas combinados.
 - Tejido de rayas bicolor en tonos pastel.
- Mandil blanco corto, entallado y con bolso inferior dividido por costura.
 - Bajo redondeado y tiras para atar en cintura.

Tallas: S, M, L, XL, XXL

Tejido: 65% Poliéster 35% Algodón (160 g/m2)



celeste/blanco

rosa/blanco

verde claro/blanco

amarillo/verde

naranja/celeste



verde/naranja



Para mujer



PRODUCTO EN LIQUIDACIÓN
CONSULTAR STOCKS

M2007

- Casulla combinada de cuello redondo y ajuste de doble velcro en los costados.
- Un bolso lateral de abertura inclinada en el interior.
- Ribeteado con bias a contraste.

Tallas: M, L

Tejido: 65% Poliéster 35% Algodón (160 g/m2)



blanco

marino



Para mujer

M2008

- Casulla corta de cuello redondo.
- Piezas laterales ajustables con doble corchete en la cintura.
- Un bolso central redondeado.
- Ribeteado con bias al tono.

Tallas: M, L

Tejido: 65% Poliéster 35% Algodón (200 g/m2)



M601

- Cofia recoge pelo con visera.
- Pliegues en la parte frontal y rejilla transpirable con elástico en la zona posterior.
- Adaptable, ideal para alimentación.

Tallas: única

Tejido: 65% Poliéster 35% Algodón (160 g/m2)



blanco



**PRODUCTO EN LIQUIDACIÓN
CONSULTAR STOCKS**

M602

- Gorro estilo militar con parte superior de rejilla transpirable.
- Ideal para alimentación.

Tallas: única

Tejido: 65% Poliéster 35% Algodón (200 g/m2)



blanco

M615

- Gorro estilo militar con parte superior de rejilla transpirable.
- Ajuste elástico en la nuca.
- Ideal para alimentación.

Tallas: única

Tejido: 65% Poliéster 35% Algodón (200 g/m2)



M609

- Gorro francés de cocina estilo champiñón.
- Pliegues en la parte superior y ajuste con velcro en la parte posterior para una mejor adaptación.

Tallas: única

Tejido: 65% Poliéster 35% Algodón (200 g/m2)



blanco, amarillo, naranja, rojo, fucsia, azulina, marino, azafata, verde, pistacho, gris, negro



M610

- Pañoleta de cocinero triangular en color liso para atar al cuello.

Tallas: única

Tejido: 65% Poliéster 35% Algodón (200 g/m2)



blanco



B5902

- Chaquetilla básica unisex de cocina de manga larga.
- Cuello Mao y cierre cruzado de corchetes ocultos.
- Un bolsillo compartimentado en manga.
- Trabilla de sujeción para delantal en cuello.
- Admite lavados hasta 65°C.

Tallas: S, M, L, XL, XXL, 3XL

Tejido: 65% Poliéster 35% Algodón (200 g/m2)



blanco



B5901

- Chaquetilla básica unisex de cocina de manga corta.
- Cuello Mao y cierre cruzado de corchetes ocultos.
- Un bolsillo compartimentado en manga.
- Trabilla de sujeción para delantal en cuello.
- Admite lavados hasta 65°C.

Tallas: S, M, L, XL, XXL, 3XL

Tejido: 65% Poliéster 35% Algodón (200 g/m2)



blanco/negro

B5925

- Pantalón unisex en tejido de pata de gallo clásica.
- Elástico en la cintura y ajuste de cordón.
- Dos bolsos de abertura redondeada en los costados. Un bolso trasero de plastón.

Tallas: S, M, L, XL, XXL, 3XL

Tejido: 65% Poliéster 35% Algodón (160 g/m2)





▶ Gorro M609

▶ Casaca B5902

▶ Pantalón B5925

▶ Zapato P1402

B9001

- Chaquetilla básica unisex de cocina en color liso.
- Cuello Mao y cierre cruzado de doble botonadura al tono.
- Manga corta.

Tallas: S, M, L, XL, XXL

Tejido: 65% Poliéster 35% Algodón (200 g/m2)



blanco

negro

B9002

- Chaquetilla básica unisex de cocina de manga larga en color liso.
- Cuello Mao y cierre cruzado de doble botonadura al tono.

Tallas: S, M, L, XL, XXL

Tejido: 65% Poliéster 35% Algodón (200 g/m2)



blanco

!
PRODUCTO EN
LIQUIDACIÓN
CONSULTAR STOCKS



blanco/marino

blanco/granate



blanco/negro

B1425

- Pantalón unisex en tejido de cuadros vichí.
- Dos bolsos de apertura inclinada en los costados. Un bolso trasero de plastón con cierre de ojal y botón.
- Elástico en la cintura. Trabillas.
- Cierre de botón y bragueta de cremallera.

Tallas: 50, 52, 54, 56, 58, 60

Tejido: 65% Poliéster 35% Algodón (100 g/m2)

B1426

- Pantalón unisex en tejido de pata de gallo.
- Dos bolsos de apertura inclinada en los costados. Un bolso trasero de plastón con cierre de ojal y botón.
- Elástico en la cintura. Trabillas.
- Cierre de botón y bragueta de cremallera.

Tallas: 38, 40, 42, 44, 46, 48, 50, 52, 54, 56, 58, 60

Tejido: 100% Poliéster (135 g/m2)



blanco/negro

granate/negro

negro/blanco

M605

- Bandana con cinta ancha para ajustar en la nuca rematada con vivos a contraste.

Talla: única

Tejido: 65% Poliéster 35% Algodón (200 g/m2)



blanco/negro

granate/negro

negro/blanco

B9206

- Chaquetilla de cocina unisex combinada.
- Cuello Mao y solapa cruzada con cierre de doble botonadura.
- Manga con puño vuelto.
- Vivo a contraste en cuello y solapa.
- Botones de seguridad al tono.

Tallas: S, M, L, XL, XXL

Tejido: 65% Poliéster 35% Algodón (200 g/m2)



B1427

- Pantalón recto unisex con dos bolsos de abertura redonda en los costados.
- Elástico en la cintura.

Tallas: S, M, L, XL, XXL

Tejido: 65% Poliéster 35% Algodón (200 g/m2)



blanco

granate

negro





Producto en Liquidación
Consultar stocks



blanco/negro



coral/negro



marrón/negro



negro/blanco

M603

- Gorro francés de cocina estilo champiñón con vivo a contraste.
- Pliegues en la parte superior y ajuste con velcro en la parte posterior para una mejor adaptación.

Talla: única

Tejido: 85% Poliéster 15% Viscosa (200 g/m2)



turquesa

verde lima

coral

marrón

B9205

- Chaquetilla de cocina unisex combinada.
- Cuello Mao y solapa cruzada con cierre de doble botonadura.
- Manga con puño vuelto.
- Vivo a contraste en cuello y solapa.
- Botones combinados de seguridad.

Tallas: S, M, L, XL, XXL

Tejido: 85% Poliéster 15% Viscosa (200 g/m2)



Producto en Liquidación
Consultar stocks



Producto en Liquidación
Consultar stocks



turquesa

verde lima

coral

marrón

M520

- Delantal combinado con peto.
- Dos bolsos laterales y cortes decorativos rematados con vivos a contraste.
- Cuello regulable con botones.
- Tiras para ajustar en la cintura.
- 90X90 cm.

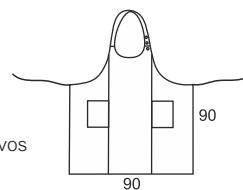

Talla: única

Tejido: 85% Poliéster 15% Viscosa (200 g/m2)



negro/turquesa

negro/coral

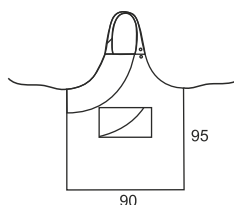

M525

- Delantal combinado con peto.
- Un bolso central con corte de fantasía rematado con vivo.
- Cuello regulable con botones.
- Parte superior con combinación lateral y remate de vivo.
- Tiras para ajustar en la cintura.
- 90X95 cm.

Talla: única

Tejido: 85% Poliéster 15% Viscosa (200 g/m2)



Producto en Liquidación
Consultar stocks



negro/turquesa

negro/verde lima

negro/coral

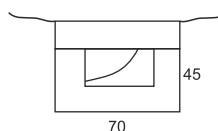

M526

- Delantal francés corto con parte superior y cintura combinada.
- Un bolso central con corte de fantasía rematado con vivo.
- Tiras para ajustar en la cintura.
- 70X45 cm.

Talla: única

Tejido: 85% Poliéster 15% Viscosa (200 g/m2)



Producto en Liquidación
Consultar stocks



turquesa

verde lima

coral

marrón

M521

- Delantal francés extralargo combinado.
- Dos bolsos laterales y cortes decorativos rematados con vivos a contraste.
- Tiras para ajustar en la cintura.
- 90X85 cm.

Talla: única

Tejido: 85% Poliéster 15% Viscosa (200 g/m2)

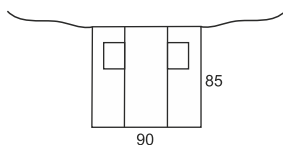

Producto en Liquidación
Consultar stocks





Tejido Antimanchas

B9240

- Chaquetilla de cocina combinada.
- Cuello Mao y solapa cruzada con doble cierre de corchetes ocultos.
- Manga con puño vuelto.
- Puños y cuello combinados.
- Vivos de alta visibilidad en solapa, puños y espalda.
- Acabado antimanchas.
- Espalda y sisas en tejido fresco y transpirable de alta permeabilidad al aire.

Tallas: S, M, L, XL, XXL

Tejido Principal: 65% Poliéster 35% Algodón (200 g/m2)
Tejido Secundario: 100% Poliéster (170 g/m2)



negro/gris/amarillo a.v.



blanco/gris/naranja a.v.



negro/gris/fucsia



blanco/gris/turquesa

B9241



Tejido Antimanchas



Para mujer

- Chaquetilla entallada de señora.
- Cuello Mao y solapa cruzada con doble cierre de corchetes ocultos.
- Manga con puño vuelto.
- Cuello, lateral, costadillos y puños combinados.
- Vivos a contraste en solapa, puños y espalda.
- Acabado antimanchas.
- Espalda y sisas en tejido fresco y transpirable de alta permeabilidad al aire.

Tallas: XS, S, M, L, XL

Tejido Principal: 65% Poliéster 35% Algodón (200 g/m2)
Tejido Secundario: 100% Poliéster (170 g/m2)

B9242



Tejido Antimanchas



Para mujer

- Chaquetilla entallada de señora.
- Cuello Mao y solapa cruzada con doble cierre de corchetes ocultos.
- Manga con puño vuelto.
- Cuello y puños combinados.
- Vivos a contraste en solapa, puños y espalda.
- Acabado antimanchas.
- Espalda y sisas en tejido fresco y transpirable de alta permeabilidad al aire.

Tallas: XS, S, M, L, XL

Tejido Principal: 65% Poliéster 35% Algodón (200 g/m2)
Tejido Secundario: 100% Poliéster (170 g/m2)



negro/gris/amarillo a.v.

blanco/gris/naranja a.v.

M640



Tejido Antimanchas

- Bandana combinada con cinta ancha para ajustar en la nuca rematada con vivos de alta visibilidad.
- Acabado antimanchas.

Talla: única

Tejido: 65% Poliéster 35% Algodón (200 g/m2)



blanco/naranja a.v.

negro/amarillo a.v.

S6640

- Camiseta de manga corta en tejido técnico.
- Cuello redondo con cubrecosturas interior y manga ranglán.
- Vivos de alta visibilidad.
- Deportiva, ligera y de secado rápido.

Tallas: S, M, L, XL, XXL

Tejido: 100% Poliéster (170 g/m2)



negro/gris/amarillo a.v.

blanco/gris/naranja a.v.



Tejido Antimanchas

M540

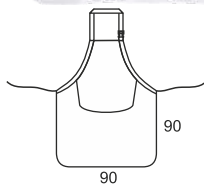

- Delantal combinado con peto.
- Un bolso central y corte decorativo rematado con vivos de alta visibilidad.
- Cuello con hebilla regulable.
- Tiras para ajustar en la cintura.
- Acabado antimanchas.
- 90X90 cm.

Talla: única

Tejido: 65% Poliéster 35% Algodón (200 g/m2)



blanco/gris/naranja a.v.

negro/gris/amarillo a.v.



Tejido Antimanchas

M240

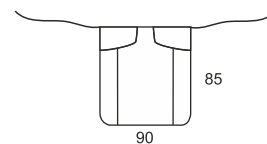

- Delantal francés extralargo combinado.
- Dos bolsos laterales de abertura inclinada y cortes decorativos rematados con vivos de alta visibilidad.
- Tiras para ajustar en la cintura.
- Acabado antimanchas.
- 85X90 cm.

Talla: única

Tejido: 65% Poliéster 35% Algodón (200 g/m2)



Polo S6500
Delantal M757

Polo S6500
Delantal M756



estampado/mostaza

estampado/turquesa

estampado/verde oscuro



Tejido Antimanchas

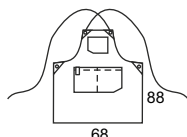

M756

- Delantal con peto en tejido canvas estampado combinado.
- Un bolso de plastón en pecho. Un gran bolso central de plastón compartimentado y trabilla.
- Cintas sujetas mediante hebilla metálica y cruzadas en la espalda para ajustar en la cintura.
- Diseño contemporáneo con remaches de cobre.

Talla: única

Tejido: 87% Algodón 12% Poliéster 1% Elastano (250 g/m2)



estampado/turquesa

estampado/verde oscuro

estampado/mostaza



NUEVO MODELO



Tejido Antimanchas

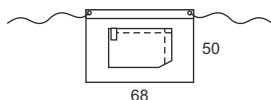

M757

- Delantal francés en tejido canvas estampado combinado.
- Un gran bolso central de plastón compartimentado y trabilla.
- Cintas para ajustar en la cintura.
- Diseño contemporáneo con remaches de cobre.

Talla: única

Tejido: 87% Algodón 12% Poliéster 1% Elastano (250 g/m2)





Polo S6500

Delantal M759

Polo S6500

Delantal M758



mostaza/estampado

turquesa/estampado

verde oscuro/estampado



Tejido Antimanchas

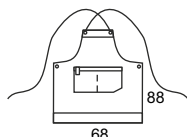

M758

- Delantal con peto en tejido canvas estampado combinado.
- Un gran bolso central de plastón combinado y compartimentado, con trabilla.
- Cintas sujetas mediante hebilla metálica y cruzadas en la espalda para ajustar en la cintura.
- Diseño contemporáneo con remaches de cobre.

Talla: única

Tejido: 87% Algodón 12% Poliéster 1% Elastano (250 g/m2)



mostaza/estampado

turquesa/estampado

verde oscuro/estampado



NUEVO MODELO



Tejido Antimanchas

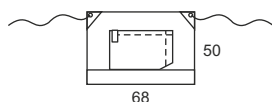

M759

- Delantal francés en tejido canvas estampado combinado.
- Un gran bolso central de plastón combinado y compartimentado, con trabilla.
- Cintas para ajustar en la cintura.
- Diseño contemporáneo con remaches de cobre.

Talla: única

Tejido: 87% Algodón 12% Poliéster 1% Elastano (250 g/m2)





▶ Camisa B8690
▶ Delantal M751

▶ Camisa B8600
▶ Delantal M750



beige/marrón



Tejido Antimanchas

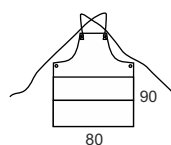

M750

- Delantal con peto en tejido canvas combinado.
- Un gran bolso central compartimentado.
- Cintas cruzadas en la espalda para ajustar en la cintura.
- Diseño contemporáneo con remaches de cobre.

Talla: única

Tejido: 87% Algodón 12% Poliéster 1% Elastano (250 g/m2)



gris claro/gris



gris claro/gris



beige/marrón



Tejido Antimanchas

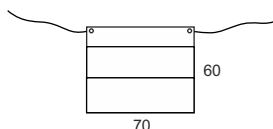

M751

- Delantal francés largo en tejido canvas combinado.
- Un gran bolso central compartimentado.
- Cintas para ajustar en la cintura.
- Diseño contemporáneo con remaches de cobre.

Talla: única

Tejido: 87% Algodón 12% Poliéster 1% Elastano (250 g/m2)



verde oliva/verde topo



Tejido Antimanchas

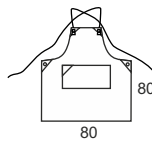

M752

- Delantal con peto en tejido canvas combinado.
- Un bolso central de plastón compartimentado.
- Cintas cruzadas en la espalda para ajustar en la cintura.
- Diseño contemporáneo con remaches de cobre.

Talla: única

Tejido: 87% Algodón 12% Poliéster 1% Elastano (250 g/m²)



azul/celeste



azul/celeste



verde oliva/verde topo



Tejido Antimanchas

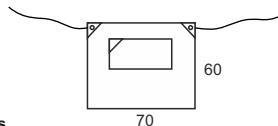

M753

- Delantal francés largo en tejido canvas combinado.
- Un bolso central de plastón compartimentado.
- Cintas para ajustar en la cintura.
- Diseño contemporáneo con remaches de cobre.

Talla: única

Tejido: 87% Algodón 12% Poliéster 1% Elastano (250 g/m²)



verde agua/verde agua claro



Tejido Antimanchas

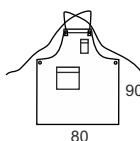

M754

- Delantal con peto en tejido canvas combinado.
- Un bolso de plastón combinado en pecho. Un bolso lateral de plastón combinado.
- Cintas cruzadas en la espalda para ajustar en la cintura.
- Diseño contemporáneo con remaches de cobre.



granate/rosa claro

Talla: única

Tejido: 87% Algodón 12% Poliéster 1% Elastano (250 g/m2)



granate/rosa claro



verde agua/verde agua claro



Tejido Antimanchas

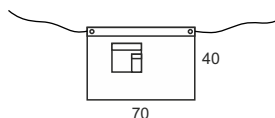

M755

- Delantal francés en tejido canvas combinado.
- Un bolso lateral de plastón combinado y otro superpuesto.
- Cintas para ajustar en la cintura.
- Diseño contemporáneo con remaches de cobre.

Talla: única

Tejido: 87% Algodón 12% Poliéster 1% Elastano (250 g/m2)



beige



100%
Algodón

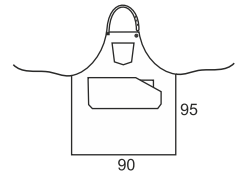

M712

- Delantal con peto en tejido canvas.
- Un bolso de pecho con costuras de fantasía y un bolso central de corte asimétrico compartimentado con bolsillo relojero interior.
- Cinta de tejido vaquero regulable con botones metálicos en el cuello y cintas para ajustar en la cintura.
- Diseño contemporáneo con remaches de cobre.

Talla: única

Tejido: 100% Algodón (350 g/m2)



beige



100%
Algodón

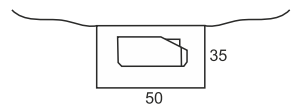

M713

- Delantal francés corto en tejido canvas.
- Un bolso central de corte asimétrico compartimentado con bolsillo relojero interior.
- Cintas de tejido vaquero para ajustar en la cintura.
- Diseño contemporáneo con remaches de cobre.

Talla: única

Tejido: 100% Algodón (350 g/m2)

- ▶ Delantal M712
- ▶ Camisa B8790



vaquero



NUEVO MODELO

M670

- Boina inglesa en tejido vaquero.
- Ajuste lateral con hebilla metálica y corchete oculto.

Talla: única

Tejido: 55% Algodón 45% Poliéster (290 g/m2)



vaquero

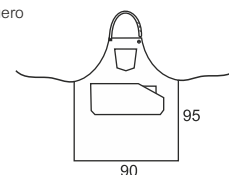

M710

- Delantal con peto en tejido vaquero.
- Un bolso de pecho con costuras de fantasía y un bolso central de corte asimétrico compartimentado con bolsillo relojero interior.
- Cinta de loneta regulable con botones metálicos en el cuello, y cintas para ajustar en la cintura.
- Diseño contemporáneo con acabado desgastado, pespunte a contraste en tono ocre y remaches de cobre.

Talla: única

Tejido: 65% Algodón 35% Poliéster (8 Oz/230 g/m2)



vaquero

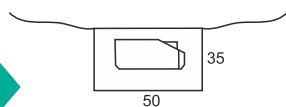

M711

- Delantal francés corto en tejido vaquero.
- Un bolso central de corte asimétrico compartimentado con bolsillo relojero interior.
- Cintas de loneta para ajustar en la cintura.
- Diseño contemporáneo con acabado desgastado, pespunte a contraste en tono ocre y remaches de cobre.

Talla: única

Tejido: 65% Algodón 35% Poliéster (8 Oz/230 g/m2)



vaquero



M715

- Mantel individual rectangular en tejido vaquero.
- Un bolso lateral con costuras de fantasía.
- Diseño contemporáneo con acabado desgastado y pespunte a contraste en tono ocre.

Talla: única

Tejido: 65% Algodón 35% Poliéster (8 Oz/230 g/m2)



Pack de 4 unidades



beige/vaquero

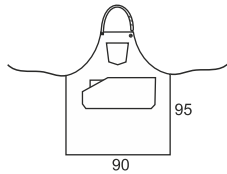

M720

- Delantal con peto en tejido canvas combinado con vaquero.
- Un bolso de pecho con costuras de fantasía y un bolso central de corte asimétrico compartimentado con un bolsillo relojero interior.
- Cinta de tejido vaquero regulable con botones metálicos en el cuello y cintas para ajustar en la cintura.
- Diseño contemporáneo con desgastado y remaches de cobre.

Talla: única

Tejido Principal: 100% Algodón (350g/m2)

Tejido Secundario: 65% Algodón 35% Poliéster (8 Oz/230 g/m2)



negro

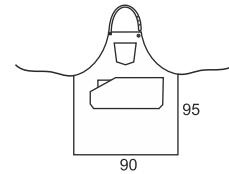

M722

- Delantal con peto en tejido canvas.
- Un bolso de pecho con costuras de fantasía y un bolso central de corte asimétrico compartimentado con bolsillo relojero interior.
- Cinta regulable con botones metálicos en el cuello y cintas para ajustar en la cintura.
- Diseño contemporáneo con remaches de cobre.

Talla: única

Tejido: 50% Poliéster 50% Algodón (350g/m2)



beige/vaquero

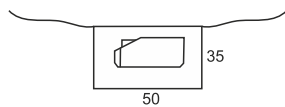

M721

- Delantal francés corto en tejido canvas combinado con vaquero.
- Un bolso central de corte asimétrico compartimentado con bolsillo relojero interior.
- Cintas de tejido vaquero para ajustar en la cintura.
- Diseño contemporáneo con desgastado y remaches de cobre.

Talla: única

Tejido Principal: 100% Algodón (350g/m2)

Tejido Secundario: 65% Algodón 35% Poliéster (8 Oz/230 g/m2)



negro

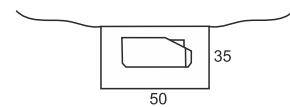

M723

- Delantal francés corto en tejido canvas.
- Un bolso central de corte asimétrico compartimentado con bolsillo relojero interior.
- Cintas para ajustar en la cintura.
- Diseño contemporáneo con remaches de cobre.

Talla: única

Tejido: 50% Poliéster 50% Algodón (350g/m2)



vaquero/beige

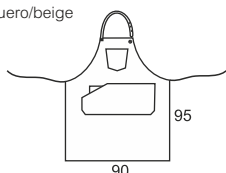

M718

- Delantal con peto en tejido vaquero combinado con canvas.
- Un bolso de pecho con costuras de fantasía y un bolso central de corte asimétrico compartimentado con un bolsillo relojero interior.
- Cinta de tejido canvas regulable con botones metálicos en el cuello y cintas para ajustar en la cintura.
- Diseño contemporáneo con remaches de cobre.

Talla: única

Tejido Principal: 65% Algodón 35% Poliéster (8 Oz/230 g/m2)
Tejido Secundario: 100% Algodón (350g/m2)



vaquero/beige

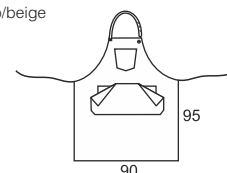

M716

- Delantal con peto en tejido vaquero combinado con canvas.
- Un bolso de pecho con costuras de fantasía y un bolso central de corte simétrico compartimentado con dos bolsillos relojeros interiores.
- Cinta de tejido canvas regulable con botones metálicos en el cuello y cintas para ajustar en la cintura.
- Diseño contemporáneo con remaches de cobre.

Talla: única

Tejido Principal: 65% Algodón 35% Poliéster (8 Oz/230 g/m2)
Tejido Secundario: 100% Algodón (350g/m2)



vaquero/beige

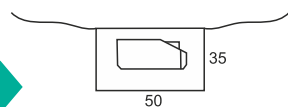

M719

- Delantal francés corto en tejido vaquero combinado con canvas.
- Un bolso central de corte asimétrico compartimentado con bolsillo relojero interior.
- Cintas de tejido canvas para ajustar en la cintura.
- Diseño contemporáneo con remaches de cobre.

Talla: única

Tejido Principal: 65% Algodón 35% Poliéster (8 Oz/230 g/m2)
Tejido Secundario: 100% Algodón (350g/m2)



vaquero/beige

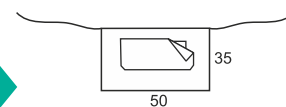

M717

- Delantal francés corto en tejido vaquero combinado con canvas.
- Un bolso central de corte asimétrico compartimentado con bolsillo relojero interior.
- Cintas de tejido canvas para ajustar en la cintura.
- Diseño contemporáneo con remaches de cobre.

Talla: única

Tejido Principal: 65% Algodón 35% Poliéster (8 Oz/230 g/m2)
Tejido Secundario: 100% Algodón (350g/m2)



- ▶ Polo S6500
- ▶ Delantal M502
- ▶ Zapatilla P4002

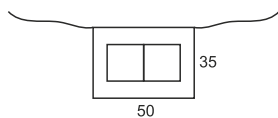

rojo

granate

negro

M102

- Delantal francés corto.
- Un bolso central compartimentado.
- Tiras para ajustar en la cintura.
- 50X35 cm.

Talla: única

Tejido: 65% Poliéster 35% Algodón (200 g/m2)



verde oscuro

gris

marino



verde oscuro

gris

marino

rojo

granate

negro

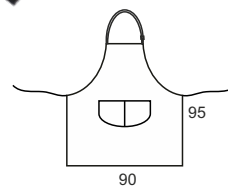

M502

- Delantal con peto.
- Un bolso redondeado central compartimentado.
- Cuello con hebilla regulable.
- Tiras para ajustar en la cintura.
- 90X95 cm.

Talla: única

Tejido: 65% Poliéster 35% Algodón (200 g/m2)



negro/gris



**PRODUCTO EN LIQUIDACIÓN
CONSULTAR STOCKS**



Cinta reflectante

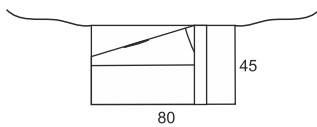

M531

- Delantal francés corto con una cinta reflectante, combinado y con vivos a contraste.
- Dos bolsos de ojal, uno con abertura lateral y otro con abertura superior.
- Tiras para ajustar en la cintura.
- 80X45 cm.

Talla: única

Tejido: 85% Poliéster 15% Viscosa (200 g/m2)



negro/gris



**PRODUCTO EN LIQUIDACIÓN
CONSULTAR STOCKS**



Cinta reflectante

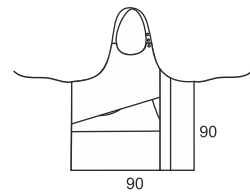

M530

- Delantal combinado con peto, una cinta reflectante y vivos.
- Dos bolsos de ojal, uno con abertura lateral y otro con abertura superior.
- Cuello regulable con botones.
- Tiras para ajustar en la cintura.
- 90X90 cm.

Talla: única

Tejido: 85% Poliéster 15% Viscosa (200 g/m2)



blanco

granate

negro

M202

- Delantal francés largo.
- Un bolso central compartimentado.
- Tiras para ajustar en la cintura.
- 70X65 cm.

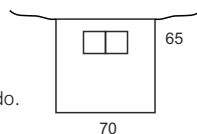

Talla: única

Tejido: 65% Poliéster 35% Algodón (200 g/m2)



negro

M206

- Delantal francés extralargo.
- Un bolso central compartimentado.
- Tiras para ajustar en la cintura.
- 90X85 cm.

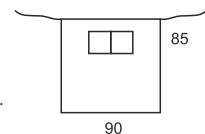

Talla: única

Tejido: 65% Poliéster 35% Algodón (200 g/m2)



**PRODUCTO EN
LIQUIDACIÓN
CONSULTAR STOCKS**

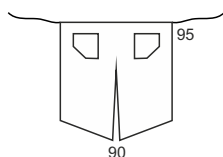

M400

- Delantal francés extralargo con abertura central.
- Dos bolsos laterales de corte asimétrico rematados con vivo a contraste.
- Tiras para ajustar en la cintura.
- 90X95 cm.

Talla: única

Tejido: 65% Poliéster 35% Algodón (200 g/m2)



**PRODUCTO EN
LIQUIDACIÓN
CONSULTAR STOCKS**

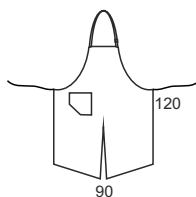

M401

- Delantal con peto y abertura central.
- Un bolso lateral de corte asimétrico rematado con vivo a contraste.
- Cuello con hebilla regulable.
- Tiras para ajustar en la cintura.
- 90X120 cm.

Talla: única

Tejido: 65% Poliéster 35% Algodón (200 g/m2)

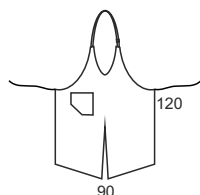

M402

- Delantal con peto y abertura central.
- Un bolso lateral compartimentado de corte asimétrico y rematado con vivo a contraste.
- Cuello con hebilla regulable y escote a pico.
- Tiras para ajustar en la cintura.
- 90X120 cm.

Talla: única

Tejido: 65% Poliéster 35% Algodón (200 g/m2)





100% Algodón



Súper precio

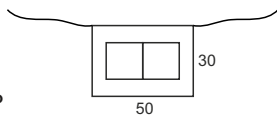

M108

- Delantal francés corto.
- Un bolso central compartimentado.
- Tiras para ajustar en la cintura.
- Colores a elegir. Fabricación especial.
- 50X30 cm.

Talla: única

Tejido: 100% Algodón (200 g/m2)



rojo



100% Algodón

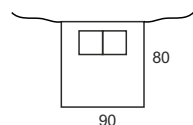

M205

- Delantal francés largo en algodón.
- Un bolso central compartimentado.
- Tiras para ajustar en la cintura.
- Ligero, hipoalergénico y de tacto suave.
- 90X80 cm.

Talla: única

Tejido: 100% Algodón (200 g/m2)



blanco



100% Algodón

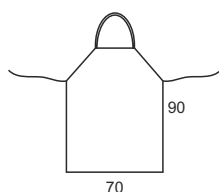

M305

- Delantal con peto de diseño sencillo en algodón.
- Cinta de cuello fija.
- Tiras para ajustar en la cintura.
- Ligero, hipoalergénico y de tacto suave.
- 70X90 cm.

Talla: única

Tejido: 100% Algodón (200 g/m2)



blanco

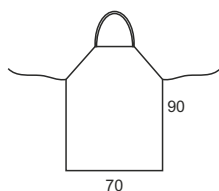

M302

- Delantal con peto de diseño sencillo.
- Cinta de cuello fija.
- Tiras para ajustar en la cintura.
- 70X90 cm.

Talla: única

Tejido: 65% Poliéster 35% Algodón (200 g/m2)



blanco

M101

- Delantal francés corto.
- Un bolso central compartimentado.
- Tiras para ajustar en la cintura.
- Colores a elegir. Fabricación especial.
- 50X35 cm.

Talla: única

Tejido: 65% Poliéster 35% Algodón (200 g/m2)

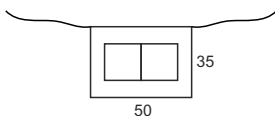

Fabricación especial



Cientos de colores disponibles



M200

- Delantal francés largo de diseño sencillo.
- Tiras para ajustar en la cintura.
- Colores a elegir. Fabricación especial.
- 70X65 cm.

Talla: única

Tejido: 65% Poliéster 35% Algodón (200 g/m2)

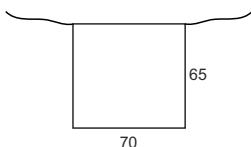

Fabricación especial



Cientos de colores disponibles



M300

- Delantal con peto de diseño sencillo y color liso.
- Cinta de cuello fija.
- Tiras para ajustar en la cintura.
- Colores a elegir. Fabricación especial.
- 70X90 cm.

Talla: única

Tejido: 65% Poliéster 35% Algodón (200 g/m2)

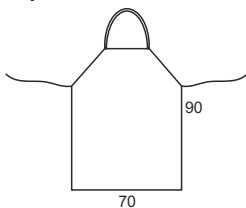

Fabricación especial



Cientos de colores disponibles



M501

- Delantal con peto.
- Un bolso redondeado central compartimentado.
- Cinta de cuello fija.
- Tiras para ajustar en la cintura.
- Colores a elegir. Fabricación especial.
- 95X90 cm.

Talla: única

Tejido: 65% Poliéster 35% Algodón (200 g/m2)

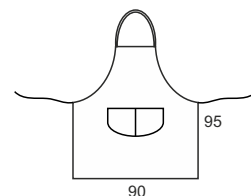

Fabricación especial



Cientos de colores disponibles





gris

beige



NUEVO MODELO

B9038

- Chaleco en tejido canvas.
- Escote a pico y cierre central de botones.
- Dos bolsos laterales de ojal.
- Ajuste trasero con hebilla metálica.
- Forrado.

Tallas: S, M, L, XL, XXL

Tejido Exterior: 100% Algodón (250 g/m2)
Tejido Interior: 100% Poliéster (65 g/m2)



gris

beige



Para mujer



NUEVO MODELO

B9040

- Chaleco entallado de mujer en tejido canvas.
- Escote a pico y cierre central de botones.
- Dos bolsos laterales de ojal.
- Ajuste trasero con hebilla metálica.
- Forrado.

Tallas: S, M, L, XL, XXL

Tejido Exterior: 100% Algodón (250 g/m2)
Tejido Interior: 100% Poliéster (65 g/m2)





NUEVO MODELO

B9034



vaquero claro

- Chaleco en tejido vaquero.
- Escote a pico y cierre central de botones.
- Dos bolsos laterales y uno en pecho de ojal.
- Ajuste en los laterales de la cintra con hebilla metálica.
- Forrado.

Tallas: S, M, L, XL, XXL

Tejido Exterior: 100% Algodón (165 g/m2)

Tejido Interior: 100% Poliéster (65 g/m2)



Para mujer



NUEVO MODELO

B9036



vaquero claro

- Chaleco entallado de mujer en tejido vaquero.
- Escote a pico y cierre central de botones.
- Un bolso en pecho de ojal.
- Ajuste en los laterales de la cintra con hebilla metálica.
- Forrado.

Tallas: S, M, L, XL, XXL

Tejido Exterior: 100% Algodón (165 g/m2)

Tejido Interior: 100% Poliéster (65 g/m2)



beige

gris



NUEVO MODELO

M675

- Boina inglesa en tejido canvas.
- Ajuste lateral con hebilla metálica y corchete oculto.

Talla: única

Tejido: 100% Algodón (250 g/m2)



vaquero



NUEVO MODELO

M670

- Boina inglesa en tejido vaquero.
- Ajuste lateral con hebilla metálica y corchete oculto.

Talla: única

Tejido: 55% Algodón 45% Poliéster (290 g/m2)

B9032

- Chaleco para hombre de corte clásico.
- Escote a pico y cierre central de botonadura sencilla con cinco botones al tono.
- Dos bolsos laterales de ojal.
- Abertura en la espalda.
- Forrado.
- Su composición en poliéster 100% asegura la estabilidad dimensional a la prenda.

Tallas: S, M, L, XL, XXL
 Tejido: 100% Poliéster (210 g/m2)



negro



negro

marino

gris oscuro

gris

marino

negro

B9015

- Pantalón recto de vestir para hombre con pinzas.
- Dos bolsos de abertura inclinada en los costados.
- Dos bolsos traseros interiores con cierre de ojal y botón.
- Trabillas.
- Doble cierre de botón plástico y gancho metálico, y bragueta de cremallera.

Tallas: 38, 40, 42, 44, 46, 48, 50, 52, 54, 56, 58, 60
 Tejido: 65% Poliéster 35% Viscosa (200 g/m2)

B9014

- Pantalón recto de vestir para hombre con pinzas.
- Dos bolsos de abertura inclinada en los costados.
- Un bolso trasero interior con cierre de ojal y botón.
- Trabillas.
- Cierre de botón y bragueta de cremallera.
- Su composición en poliéster 100% asegura la estabilidad dimensional a la prenda.

Tallas: 38, 40, 42, 44, 46, 48, 50, 52, 54, 56, 58, 60
 Tejido: 100% Poliéster (210 g/m2)

B9030

- Chaleco entallado para señora de corte clásico.
- Escote a pico y cierre central de botonadura sencilla con cinco botones al tono.
- Dos bolsos laterales de ojal.
- Costadillos y trabillas decorativas con botón en la cintura.
- Forrado.
- Su composición en poliéster 100% asegura la estabilidad dimensional a la prenda.

Tallas: S, M, L, XL, XXL

Tejido: 100% Poliéster (210 g/m2)



Para mujer

negro



negro

B9018

- Falda corta sencilla con pinzas, trabillas y abertura en la espalda.
- Cierre de botón y cremallera posterior.
- Forrada.
- Su composición en poliéster 100% asegura la estabilidad dimensional a la prenda.

Tallas: 38, 40, 42, 44, 46, 48, 50, 52

Tejido: 100% Poliéster (210 g/m2)



Para mujer

B9016

- Pantalón recto de vestir para señora.
- Bolsillo relojero.
- Pinzas en la espalda.
- Cierre de botón y bragueta de cremallera.
- Su composición en poliéster 100% asegura la estabilidad dimensional a la prenda.

Tallas: 36, 38, 40, 42, 44, 46, 48

Tejido: 100% Poliéster (210 g/m2)



Para mujer



marino

negro



WORKTEAM LO PEQUEÑO

Descubre la magia de la colección "Lo Pequeño" de WORKTEAM, donde los pequeños encuentran su lugar en la realización de tareas cotidianas, disfrutando de la experiencia de vestirse como los adultos.

Hoy en día, es cada vez más común ver a los niños disfrutar de actividades como la cocina y desear vestir como sus padres para colaborar en tareas como la reparación de automóviles o la limpieza del hogar. WORKTEAM se ha anticipado a esta tendencia y presenta una gama de prendas diseñadas especialmente para los pequeños de la casa. Estas prendas ofrecen la máxima seguridad y se destacan por su colorido y diseños pensados para aportar diversión y comodidad a los más jóvenes.

Permite que tus hijos se unan a las labores cotidianas con la ropa adecuada, disfrutando de la experiencia de vestirse como los adultos en una colección que combina seguridad, estilo y diversión.





LO PEQUEÑO 08



S8120

- Chaqueta infantil Workshell con canesús y costadillos a contraste.
- Cuello alto y cubrecosturas interior.
- Cierre de cremallera de nylon.
- Solapa protectora interior vuelta en la parte superior cubriendo la cremallera.
- Dos bolsos laterales interiores con cierre de cremallera de nylon.
- Bocamanga ajustable con velcro.
- Cremalleras de cierre invertido.
- Cordón elástico con pieza ajustable en el bajo.

Tallas: 8, 10, 12, 14

Tejido: 96% Poliéster 4% Elastano (300 g/m2)



verde caza/marrón



S8130

- Chaqueta infantil Workshell con canesús y costadillos a contraste.
- Cuello alto y cubrecosturas interior.
- Cierre de cremallera de nylon.
- Solapa protectora interior vuelta en la parte superior cubriendo la cremallera.
- Dos bolsos laterales interiores con cierre de cremallera de nylon.
- Bocamanga ajustable con velcro.
- Cremalleras de cierre invertido.
- Cordón elástico con pieza ajustable en el bajo.

Tallas: 8, 10, 12, 14

Tejido: 96% Poliéster 4% Elastano (300 g/m2)



naranja a.v./verde caza



Tejido impermeable



Costuras termoselladas

S8110

- Pantalón infantil impermeable.
- Dos bolsos de abertura redonda en los costados, un bolso lateral de carga con fuelle central y cartera de corchete oculto.
- Dos bolsos traseros interiores con cierre de cremallera.
- Pinzas en rodillas.
- Elástico en los laterales de la cintura y cubrecosturas interior.
- Trabillas.
- Cierre de corchete metálico y bragueta de cremallera.
- Forrado.

Tallas: 8, 10, 12, 14

Tejido Exterior: 100% Poliéster (150 g/m2)

Tejido Interior: 100% Poliéster (65 g/m2)



verde caza



gris/rojo

negro/amarillo

B1010

- Buzo de niño, combinado con vivos reflectantes y presillas a contraste.
- Cuello alto y cierre de cremallera de nylon de doble tirador oculta por solapa. Velcro en cuello y solapa.
- Dos bolsos de pecho de fuelle con cartera de velcro y tiradores a contraste. Dos bolsos de plastón con apertura redonda en los costados. Dos bolsos laterales de fuelle de diferente tamaño con cartera de velcro y tiradores a contraste. Dos bolsos traseros de plastón con cartera de velcro y tiradores a contraste.
- Puño con elástico.
- Cinturilla con elástico en la espalda y argolla en delantero.

Tallas: 4, 8, 12, 16

Tejido: 65% Poliéster 35% Algodón (200 g/m2)



azulina/amarillo

rojo/verde

B1000

- Buzo niño, cremallera de nylon oculta por solapa.
- Cuello camisero a juego con puño elástico, cintas en las mangas.
- Un bolso de pecho con cremallera de nylon.
- Dos bolsos laterales de apertura inclinada.
- Un bolso trasero de plastón.
- Un bolso de espátula.
- Elástico en la espalda.

Tallas: 6, 8, 10, 12, 14, 16

Tejido: 65% Poliéster 35% Algodón (200 g/m2)



amarillo a.v.



HVTT05

VISIBILIDAD REALZADA EN 17353. Tipo AB 3

- Chaleco de visibilidad realzada de niño, con cierre ajustable de velcro.
- Dos cintas reflectantes.
- Escote a pico.
- Ribeteado con bias.

Tallas: 6/8, 10/12, 14/16

Tejido: 100% Poliéster (130 g/m2)



WSK5001

Set infantil de cocina:

- Delantal con peto: Dos bolsillos centrales de plastón.
- Casaca: Manga larga. Cierre de corchetes ocultos. Cuello mao. Vivos a contraste.
- Gorro: Ajuste trasero de velcro. Vivos a contraste.

Tallas: 4, 8, 12, 16

Tejido: 65% Poliéster 35% Algodón (160 g/m2)



Fabricación especial



Cientos de colores disponibles

M1000

- Delantal con peto para niño.
- Un bolsillo con pespunte central.

Tallas: 4, 8, 12

Tejido: 65% Poliéster 35% Algodón (200 g/m2)

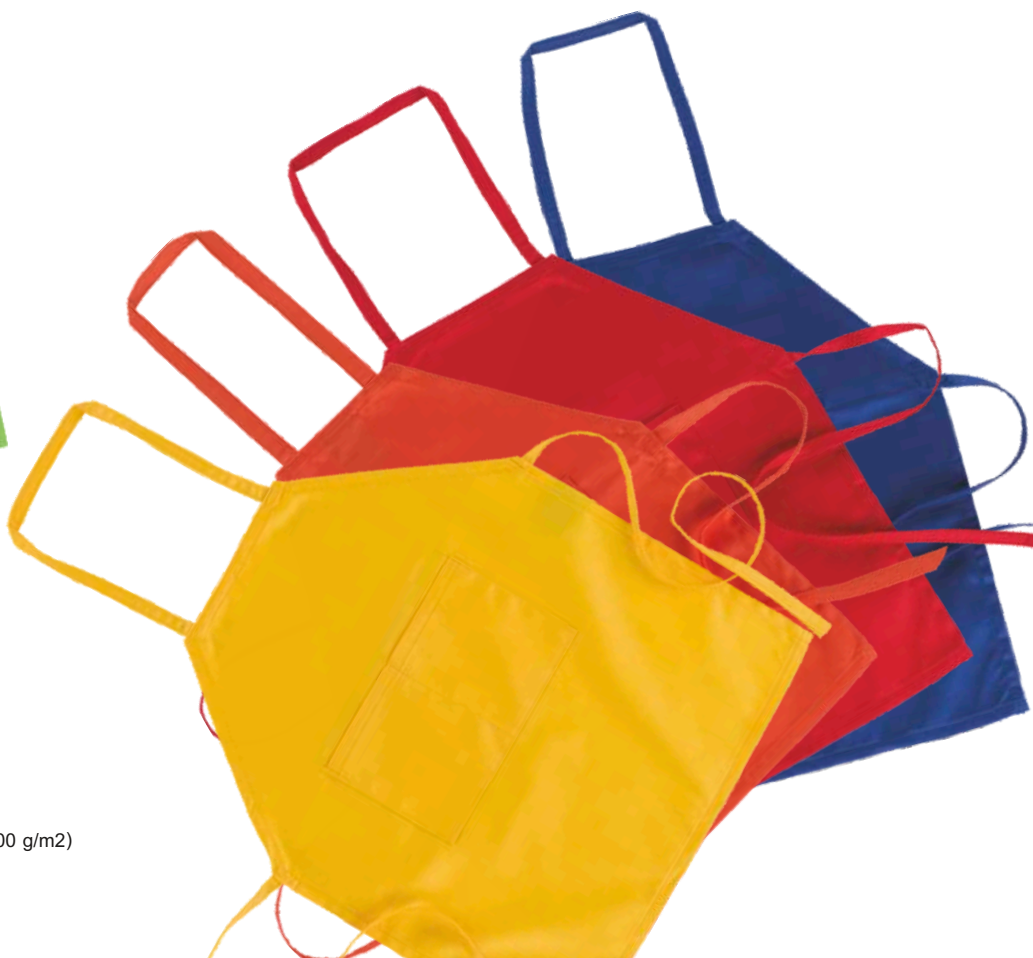



Fabricación
especial



Cientos de colores
disponibles

B1406

- Pantalón recto de niño.
- Trabillas.
- Dos bolsillos de apertura inclinada en los costados.
- Elástico en espalda.
- Cierre de botón y bragueta de cremallera.
- Un bolsillo trasero.

Tallas: 4, 8, 12

Tejido: 65% Poliéster 35% Algodón (200 g/m2)



Fabricación
especial



Cientos de colores
disponibles

B2701

- Peto de niño con media espalda cubierta y tirantes elásticos.
- Hebillas automáticas.
- Cintura elástica en espalda.
- Un bolso de pecho con cartera y cierre de velcro.
- Dos bolsos laterales de plastón de apertura inclinada, un bolso trasero de plastón.
- Un bolsillo de espátula en pernera.

Tallas: 4, 8, 12, 16

Tejido: 65% Poliéster 35% Algodón (200 g/m2)



Fabricación
especial



Cientos de colores
disponibles

B6800

- Bata de niño con cierre de botones.
- Un bolso de pecho y dos bolsos laterales de plastón.

Tallas: 4, 8, 12

Tejido: 65% Poliéster 35% Algodón (200 g/m2)



WORKTEAM PROTECCIÓN Y ACCESORIOS

En WORKTEAM, entendemos que el vestuario laboral completo va más allá de la ropa que llevas. Es por eso que presentamos nuestra colección PROTECCIÓN Y ACCESORIOS, donde encontrarás todo lo necesario para garantizar tu seguridad en el trabajo y elevar tu comodidad y estilo en todas las áreas de tu vida.

Desde guantes y gorros hasta rodilleras y calzado de protección especializado, ofrecemos los elementos esenciales para una seguridad completa en el entorno laboral. Pero también comprendemos que los accesorios son una parte vital de tu atuendo diario. Por eso, en esta sección, encontrarás una amplia gama de productos, desde calcetines hasta mochilas y zapatillas de estilo deportivo, diseñados para brindarte comodidad, servicio y estilo en cada momento de tu jornada laboral y más allá.

En WORKTEAM, no solo te acompañamos en tu seguridad y comodidad en el trabajo, sino que también te ofrecemos opciones para realzar tu estilo en todos los aspectos de tu vida. Descubre cómo nuestra colección PROTECCIÓN Y ACCESORIOS te brinda todo lo que necesitas para un vestuario completo y versátil.



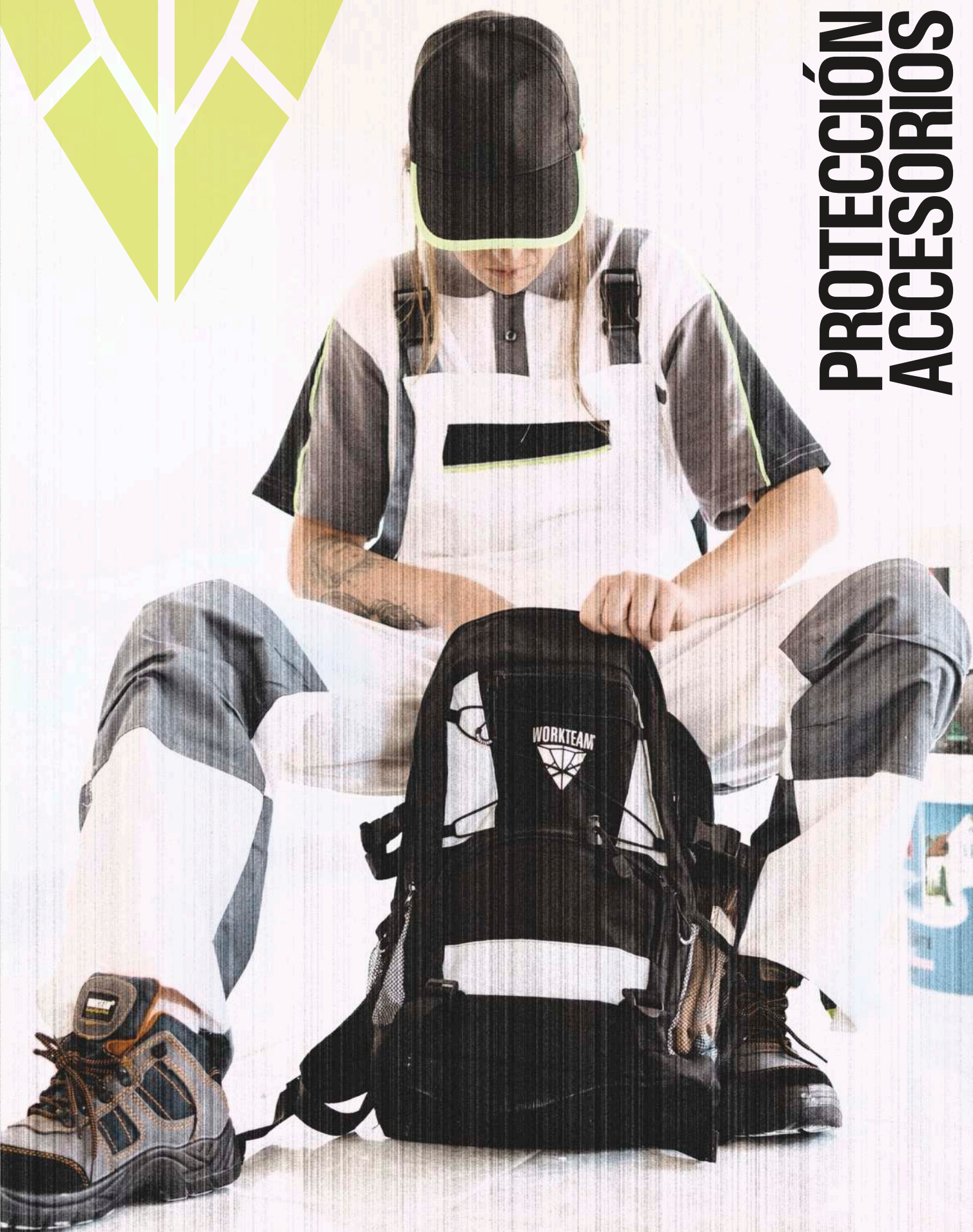

PROTECCIÓN 09 ACCESORIOS



negro/beige/vaquero

► **WFA940**

- Gorra de tejido canvas combinado con vaquero.
- Ajuste trasero con velcro.

Talla: única

Composición: 60% Algodón 40% Poliéster



negro

► **WFA905**

- Gorra de sarga con logo tridimensional bordado en frontal y parte trasera.
- Ajuste trasero con velcro.

Talla: única

Composición: 100% Acrílico



negro

► **WFA906**

- Gorra con logo tridimensional bordado en frontal y parte trasera.
- Ajuste elástico.
- Vivo en visera.

Talla: única

Composición: 100% Poliéster



marino/amarillo a.v.

gris claro/amarillo a.v.

marino/naranja a.v.

verde pistacho/naranja a.v.



amarillo a.v./negro

negro/amarillo a.v.

naranja a.v./negro

negro/naranja a.v.

► **WFA909**

- Gorra con cinta reflectante-fluorescente.
- Ajuste trasero con velcro.

Talla: única

Composición: 80% Poliéster 20% Algodón

► **WFA907**

- Gorra combinada con alta visibilidad.
- Ajuste trasero con velcro.
- Bies combinado.

Talla: única

Composición: 100% Poliéster



negro/amarillo a.v.

gris/naranja a.v.



gris oscuro/negro/verde lima

marino/marino oscuro/ rojo a.v.



marino/rojo

rojo/marino

► **WFA908**

- Gorra combinada con rejilla de alta visibilidad.
- Ajuste trasero con velcro.

Talla: única

Composición: 100% Poliéster

► **WFA941**

- Gorra tricolor con tejido canvas.
- Logo bordado en el frontal.
- Cortes decorativos en los laterales.
- Ajuste trasero con velcro.

Talla: única

Composición: 80% Algodón 20% Poliéster

► **WFA943**

- Gorra con logo combinado tridimensional bordado en frontal.
- Ajuste trasero con hebilla metálica.
- Vivo combinado en visera.

Talla: única

Composición: 68% Algodón 30% Rayón 2% Elastano



amarillo a.v.

naranja a.v.

▶ WFA901

- Gorra alta visibilidad.
- Ajuste trasero con velcro.
- Bandas reflectantes horizontales.

Talla: única

Composición: 100% Poliéster



amarillo a.v.

naranja a.v.

▶ WFA902

- Gorra alta visibilidad.
- Ajuste trasero con velcro.
- Bandas reflectantes verticales.

Talla: única

Composición: 100% Poliéster



amarillo a.v.

naranja a.v.

▶ WFA904

- Gorra alta visibilidad.
- Ajuste trasero con velcro.
- Protector de nuca.
- Detalles reflectantes.

Talla: única

Composición: 100% Poliéster



amarillo a.v.

▶ WFA942

- Gorra de alta visibilidad.
- Avanzado sistema de ventilación en los laterales.
- Logo reflectante en el frontal.
- Ajuste trasero con velcro.
- Bies reflectante.

Talla: única

Composición: 100% Poliéster



amarillo a.v.

naranja a.v.

▶ WFA930

- Gorro tipo safari.
- Ala ajustable con cierres de corchete metálicos y cordón de transporte a juego.
- De confortable interior forrado y con orificios de ventilación laterales reforzados con argollas metálicas.

Talla: única

Composición: 100% Poliéster

▶ WFA917

- Gorro de punto en alta visibilidad con líneas discontinuas reflectantes.
- Tejido producido a partir de botellas recicladas.

Tallas: única

Composición: 50% Poliéster reciclado 50% Acrílico



amarillo a.v.

naranja a.v.

negro



▶ Gorro WFA917

▶ Cazadora C2951

▶ Mochila WFA407



amarillo a.v.

naranja a.v.

rojo a.v.

marino oscuro

negro

▶ WFA918

- Gorro liso de punto con vuelta en el bajo.

Talla: única

Composición: 100% Acrílico



negro

negro/gris

negro/marrón

▶ WFA911

- Gorro en punto de canalé con vuelta en el bajo.

Talla: única

Composición: 100% Acrílico

▶ WFA920

- Gorro de rayas combinado.
- Doble capa, con interior polar y exterior de punto.

Talla: única

Composición Ext.: 100% Acrílico

Composición Int.: 100% Poliéster



negro

negro

negro

▶ WFA925

- Gorro polar con vuelta en el bajo.

Tallas: M, L

Composición: 100% Poliéster (220 g/m2)

▶ WFA125

- Fular tubular polar con ajuste elástico.

Tallas: única

Composición: 100% Poliéster (220 g/m2)

▶ G0025

- Guantes polares de doble capa y membrana Thinsulate.
- Ajuste elástico en muñeca.
- Rematados con bias a tono en puño.

Tallas: M, L, XL

Composición: 100% Poliéster (220 g/m2)



▶ **WFA107**

- Fular de punto tubular multifunción.
- Estampado.

Talla: única

Composición: 100% Poliéster



▶ **WFA108**

- Fular de punto tubular multifunción.
- Estampado.

Talla: única

Composición: 100% Poliéster



▶ **WFA109**

- Fular de punto tubular multifunción.
- Estampado.

Talla: única

Composición: 100% Poliéster



▶ **WFA110**

- Fular de punto tubular multifunción.
- Estampado.

Talla: única

Composición: 100% Poliéster



**PRODUCTO EN LIQUIDACIÓN
CONSULTAR STOCKS**

▶ **WFA105**

- Fular de punto tubular multifunción.
- Estampado.

Talla: única

Composición: 100% Poliéster



**PRODUCTO EN LIQUIDACIÓN
CONSULTAR STOCKS**

▶ **WFA106**

- Fular de punto tubular multifunción.
- Estampado.

Talla: única

Composición: 100% Poliéster



naranja a.v.

amarillo a.v.

▶ **WFA111**

- Fular de punto tubular multifunción.
- Logo reflectante.

Talla: única

Composición: 100% Poliéster



**PRODUCTO EN LIQUIDACIÓN
CONSULTAR STOCKS**

naranja a.v.

▶ **WFA115**

- Fular de punto tubular multifunción.
- Estampado.

Talla: única

Composición: 100% Poliéster



**PRODUCTO EN LIQUIDACIÓN
CONSULTAR STOCKS**

negro

▶ **WFA990**

- Fular de punto antibacteriano.
- Clip nasal ajustable.
- Elástico en la nuca para mayor sujeción.
- Compartimento para filtro.
- Incluye dos filtros con 5 capas de protección.
- Tejido con tratamiento antibacteriano para evitar el alojamiento y la proliferación de virus.

Talla: única

Composición: 92% Poliéster 8% Elastano (180gr)



naranja a.v.

amarillo a.v.

**PRODUCTO EN LIQUIDACIÓN
CONSULTAR STOCKS**

▶ **WFA995**

- Fular de punto antibacteriano de alta visibilidad.
- Clip nasal ajustable.
- Elástico en la nuca para mayor sujeción.
- Compartimento para filtro.
- Incluye dos filtros con 5 capas de protección.
- Tejido con tratamiento antibacteriano para evitar el alojamiento y la proliferación de virus.

Talla: única

Composición: 92% Poliéster 8% Elastano (180gr)



negro/amarillo a.v.

▶ **MSK1309**

- Mascarilla de protección de tres capas.
- Capa exterior con acabado antiviral y antibacteriano.
- Capa intermedia compuesta de un interlineado que mantiene un dosel armado para mantener la forma de la mascarilla para una mejor respiración y de un filtro TNT con alto nivel de protección.
- Capa interior con un tratamiento antibacteriano.
- Reutilizable 25 lavados a 60 grados.

Talla: única

Composición: 100% Poliéster



negro

▶ **WFA301**

- Cinturón lumbar con tensores elásticos en la parte trasera, doble tracción regulable en el abdomen.
- Tres varillas dorsales.

Tallas: S, M, L, XL, XXL

Composición: 60% Poliéster 20% Nylon 20% Látex



negro

▶ **WFA302**

- Cinturón lumbar con tirantes regulables.
- Tensor elástico en la parte trasera regulable en abdomen.
- Cuatro varillas dorsales.

Tallas: S, M, L, XL, XXL

Composición: 70% Poliéster 30% Látex



amarillo a.v./negro

naranja a.v./negro

▶ **WFA305**

- Cinturón lumbar con tirantes regulables.
- Tensores elásticos en la parte trasera con doble tracción regulable en abdomen.
- Cuatro varillas dorsales y cobertura antideslizante.
- Bies combinado en alta visibilidad.

Tallas: S, M, L, XL, XXL

Composición: 70% Poliéster 30% Látex



amarillo a.v.

naranja a.v.

▶ **HVTT10**

VISIBILIDAD REALZADA EN 17353. Tipo B 3

- Arnés de visibilidad realzada con cintas reflectantes.
- Cubre pecho, espalda y hombros.

Talla: única

Composición: 100% Poliéster



negro

amarillo a.v.

gris

▶ WFA501

- Cinturón elástico con logo en la hebilla y en el tejido.
- 120 cm.

Talla: única

Composición: 65% Polipropileno 35% Elastano



gris

▶ WFA220

- Rodilleras de protección en goma EVA, enrollable para pantalones de trabajo.

Talla: única

Composición: 100% EVA



gris

▶ WFA221

- Rodilleras ergonómicas de protección en goma EVA, enrollable para pantalones de trabajo.

Talla: única

Composición: 100% EVA



negro

▶ WFA230

EPI II EN 14404 TIPO I, NIVEL I

- Rodilleras de gel de protección con ajustes laterales de velcro.

Talla: única

Composición: PVC/EVA/Poliéster



gris claro+negro+marino



negro/amarillo a.v.



verde caza/naranja a.v.



PRODUCTO EN LIQUIDACIÓN
CONSULTAR STOCKS

▶ WFA020

- Pack de tres pares de calcetines con elástico anatómico en empeine y parte alta del calcetín.
- Pernera de 28 cm. aprox.

Tallas: (M)38/41, (L)42/45

Composición: Poliéster/Algodón

▶ WFA021

- Pack de tres pares de calcetines con elástico anatómico en empeine y parte alta del calcetín.
- Pernera de 30 cm. aprox.

Tallas: (M)38/41, (L)42/45

Composición: Acrílico/Poliéster

▶ WFA022

- Pack de tres pares de calcetines con elástico anatómico en la parte alta del calcetín.
- Pernera de 30 cm. aprox.

Talla: (M)38/41

Composición: Acrílico/Poliéster



blanco

gris

negro



negro



▶ WFA023

- Pack de tres pares de calcetines de varios colores con elástico anatómico en empeine y parte alta del calcetín.
- Tratamiento antibacterias.
- Pernera de 15 cm aprox.

Tallas: (M)38/41, (L)42/45

Composición: 72% Poliéster 25% Algodón 3% Lycra



▶ WFA024

- Pack de tres pares de calcetines con elástico anatómico en empeine y parte alta del calcetín.
- Tratamiento antibacterias.
- Pernera de 15 cm aprox.

Tallas: (M)38/41, (L)42/45

Composición: 72% Poliéster 25% Algodón 3% Lycra



NUEVO MODELO



negro/blanco



gris/azulina

WFA554

- Bolsa para herramientas multibolsillos con diversas aberturas.
- Pestaña metálica para colgar cinta métrica.
- Argolla metálica y tira con mosquetón.
- Ajuste al cinturón mediante velcro.
- Bies a contraste.
- Dimensiones: 25x17x9 cm aprox.

Talla: única

Tejido: 100% Poliéster



NUEVO MODELO



gris oscuro/verde flúor



blanco/gris



negro/gris



WFA555

- Bolsa para herramientas multibolsillos con diversas aberturas.
- Bolso para clavos y enganches para diferentes herramientas.
- Argolla metálica para taladro.
- Enganche metálico para ajustar al cinturón.
- Bies a contraste.
- Dimensiones: 24x20x7 cm aprox.

Talla: única

Tejido: 100% Poliéster



NUEVO MODELO



gris/negro



negro/rojo

WFA556

- Bolsa para herramientas multibolsillos con diversas aberturas.
- Argolla metálica y tira con mosquetón.
- Enganche metálico para ajustar al cinturón.
- Bies a contraste.
- Dimensiones: 23x19x4 cm aprox.

Talla: única

Tejido: 100% Poliéster

negro/negro



negro/naranja a.v.



NUEVO MODELO

WFA410

- Bolsa de deporte con capacidad de 60l.
- Cierre de cremallera.
- Un bolsillo frontal con cierre de cremallera. Un bolsillo de gran capacidad en el bajo con cierre de cremallera de doble tirador.
- Dos compartimentos interiores de rejilla.
- Asa superior y tira acolchada para colgar del hombro.
- Detalles reflectantes.

Talla: única

Tejido: 100% Poliéster



negro/amarillo a.v.

gris jaspeado/amarillo a.v.



gris jaspeado/naranja a.v.



NUEVO MODELO

WFA411

- Bolsa de deporte combinada, con capacidad de 50l.
- Cierre de cremallera.
- Un bolsillo frontal de rejilla con cierre de cremallera. Un bolsillo lateral con cierre de cremallera y un compartimento lateral con rejilla. Un bolsillo de gran capacidad en el bajo con cierre de cremallera de doble tirador.
- Panel inferior con revestimiento de PVC para una mayor durabilidad y resistencia.
- Asa superior, asa lateral y tira acolchada para colgar del hombro.
- Combinada con alta visibilidad.
- Detalles reflectantes.

Talla: única

Tejido: 100% Poliéster



gris jaspeado/verde flúor



gris jaspeado

verde jaspeado



rosa jaspeado



Mochila WFA408

Workshell S9494

WFA408

- Mochila enrollable, con capacidad de 25l.
- Un compartimento de gran capacidad con cierre de hebillas.
- Compartimento en el interior para ordenador portátil.
- Un bolsillo frontal con cierre de cremallera oculta.
- Ajustes en los laterales.
- Asa en la parte superior.
- Espalda acolchada.
- Detalles reflectantes.

Tallas: única

Composición: 100% Poliéster



verde caza / kaki



azafata / celeste

WFA409

- Mochila combinada, con capacidad de 30l.
- Un compartimento de gran capacidad con cierre de cremallera de doble tirador.
- Compartimento en el interior para ordenador portátil.
- Bolsillo de rejilla en el interior con cierre de cremallera.
- Dos bolsillos laterales con cierre de cremallera oculta.
- Asa frontal y el la parte superior para ofrecer dos tipos distintos de agarre.
- Arnés en pecho.
- Espalda acolchada.

Tallas: única

Composición: 60% Nylon 40% Poliéster



negro / amarillo



amarillo a.v. / gris oscuro



naranja a.v. / gris oscuro



negro



rojo / gris oscuro



▶ WFA407

- Mochila con tejido Ripstop combinada, con capacidad de 20l.
- Un compartimento antirrobo con cierre de cremallera de doble tirador para ordenador portátil.
- Un compartimento de gran capacidad con cierre de cremallera de doble tirador.
- Dos bolsillos frontales con cierre de cremallera.
- Dos compartimentos laterales de rejilla.
- Ajustes en los laterales y la parte baja.
- Goma elástica portaobjetos.
- Asa en la parte superior.
- Espalda acolchada.
- Detalles reflectantes.

Tallas: única

Composición: 100% Poliéster



**PRODUCTO EN LIQUIDACIÓN
CONSULTAR STOCKS**

▶ WFA403

- Mochila con capacidad de 70 l.
- Cierre de cremallera.
- Un bolsillo frontal con cierre de cremallera.
- Dos bolsillos laterales con cierre de cremallera.
- Combinada con alta visibilidad.
- Dos cintas reflectantes en los laterales.

Talla: única

Composición: 100% Poliéster



negro/naranja a.v.



naranja a.v./negro

amarillo a.v./negro

▶ WFA401

- Mochila de alta visibilidad con capacidad de 25l.
- Multibolsillos con cierre de cremallera, y cintas reflectantes.
- Ajustables en los laterales.

Talla: única

Composición: 100% Poliéster



**PRODUCTO EN LIQUIDACIÓN
CONSULTAR STOCKS**



turquesa/amarillo a.v.

▶ WFA402

- Mochila con capacidad de 32 l.
- Cierre ajustable con cordón.
- Dos bolsillos laterales con cierre de cremallera.
- Dos correas ajustables.
- Silbato.
- Combinada con alta visibilidad.
- Detalles reflectantes.

Talla: única

Composición: 100% Poliéster



amarillo a.v.



turquesa



fucsia



morado



negro



P4001

- Calzado deportivo de rejilla con cordones.
- Suela EVA ultraligera.
- Avanzado sistema de ventilación.
- Resistente a los lavados.

Tallas: 36, 37, 38, 39, 40, 41, 42, 43, 44, 45, 46

Composición: Poliéster/EVA

P4009

- Calzado deportivo de rejilla con cordones.
- Suela EVA ultraligera.
- Avanzado sistema de ventilación.
- Resistente a los lavados.

Tallas: 36, 37, 38, 39, 40, 41, 42, 43, 44, 45, 46

Composición: Poliéster/EVA



negro





P4002

- Calzado deportivo con cordones.
- Tejido sintético con diseño deportivo cómodo y casual para caminar y entrenar.
- Cuello y lengüeta acolchados.
- Suela de EVA ultraligera.
- Trabilla para tirar en la parte superior del talón.
- Resistente a los lavados.

Tallas: 36, 37, 38, 39, 40, 41, 42, 43, 44, 45, 46

Composición: Poliéster/EVA



negro

rojo

gris

marino

verde oscuro

P4003

- Zapatilla deportiva estilo tenis con cordones.
- Cuello y lengüeta acolchados.
- Forro interior de tela suave.
- Panel en el talón con logotipo.
- Suela ultraligera de EVA flexible.
- Resistente a los lavados.

Tallas: 36, 37, 38, 39, 40, 41, 42, 43, 44, 45, 46

Composición: Microfibra/EVA



blanco



negro



TREKKING



**PRODUCTO EN LIQUIDACIÓN
CONSULTAR STOCKS**



marrón/negro

gris/negro

beige/negro

P4010

- Zapato tipo trekking con cordones.
- Ojales metálicos.
- Suela combinada en dos colores, de liviana goma TPR, con gran resistencia al deslizamiento.
- Trabilla para tirar en la parte superior del talón y de la lengüeta.
- Talón y lengüeta, forrados con tejido de malla a contraste.
- Muy recomendado para su uso en exteriores.

Tallas: 36 a 46



**PRODUCTO EN
LIQUIDACIÓN
CONSULTAR STOCKS**



beige/negro



negro/negro



marino/negro

P4011

- Zapato tipo trekking con cordones.
- Trabillas textiles.
- Suela combinada en dos colores, de liviana goma TPR, con gran resistencia al deslizamiento.
- Trabilla para tirar en la parte superior del talón y de la lengüeta.
- Paneles laterales combinados con textil y PU.
- Talón y lengüeta, forrados con tejido de malla a contraste.
- Muy recomendado para su uso en exteriores.

Tallas: 36 a 46



**PRODUCTO EN
LIQUIDACIÓN
CONSULTAR STOCKS**



negro/gris/rojo



gris/negro/verde flúor

P4012

- Zapato tipo trekking con cordones.
- Ojales metálicos y trabillas textiles.
- Suela combinada en dos colores, de liviana goma TPR, con gran resistencia al deslizamiento.
- Trabilla para tirar en la parte superior del talón y de la lengüeta.
- Paneles laterales combinados con capas superpuestas.
- Talón y lengüeta, forrados con tejido de malla a contraste.
- Muy recomendado para su uso en exteriores.

Tallas: 36 a 46



Libre de metal



P2510

CERTIFICADO EN ISO 20345. S1P SRC

- Zapato de serraje sin cordones.
- Libre de metal.
- Elástico en los laterales y trabilla para tirar en la parte superior del talón y la lengüeta para mayor comodidad al ponérsela.
- Puntera de composite anti impactos y plantilla textil antiperforación.
- Plantilla de eva acolchada para mayor comodidad.
- Suela de goma en dos colores.
- Propiedades antiestáticas.
- Absorción de la energía en la zona del tacón.
- Resistente a los hidrocarburos.
- Resistente a la perforación.
- Resistencia al deslizamiento sobre baldosa cerámica con disolución de jabón y sobre acero con glicerina.

Tallas: 36, 37, 38, 39, 40, 41, 42, 43, 44, 45, 46, 47



gris/negro



beige/negro



Libre de metal



P2511

CERTIFICADO EN ISO 20345. S1P SRC

- Bota de serraje sin cordones.
- Libre de metal.
- Elástico en los laterales y trabilla para tirar en la parte superior del talón y la lengüeta para mayor comodidad al ponérsela.
- Puntera de composite anti impactos y plantilla textil antiperforación.
- Plantilla de eva acolchada para mayor comodidad.
- Suela de goma en dos colores.
- Propiedades antiestáticas.
- Absorción de la energía en la zona del tacón.
- Resistente a los hidrocarburos.
- Resistente a la perforación.
- Resistencia al deslizamiento sobre baldosa cerámica con disolución de jabón y sobre acero con glicerina.

Tallas: 38, 39, 40, 41, 42, 43, 44, 45, 46, 47



beige/marrón



gris/negro



Libre de metal



P2912

CERTIFICADO EN ISO 20345. S3 SRC - ESD

- Zapato de piel de nobuk con cordones.
- Libre de metal.
- Con descarga electrostática ESD.
- Suela PU bidensidad combinada en dos colores.
- Puntera de composite anti impactos y plantilla textil antiperforación.
- Absorción de la energía en la zona del tacón.
- Resistente a los hidrocarburos, a la penetración y la absorción del agua.
- Resistente a la perforación.
- Suela con resaltes, resistente al deslizamiento.
- El calzado antiestático ESD proporciona protección para el operario, así como para los componentes o dispositivos electrónicos sensibles que son manipulados por éste.

Tallas: 36, 37, 38, 39, 40, 41, 42, 43, 44, 45, 46, 47



negro/azulina



Libre de metal



P2911

CERTIFICADO EN ISO 20345. S3 SRC - ESD

- Bota de piel de nobuk con cordones.
- Libre de metal.
- Con descarga electrostática ESD.
- Suela PU bidensidad combinada en dos colores.
- Puntera de composite anti impactos y plantilla textil antiperforación.
- Absorción de la energía en la zona del tacón.
- Resistente a los hidrocarburos, a la penetración y la absorción del agua.
- Resistente a la perforación.
- Suela con resaltes, resistente al deslizamiento.
- El calzado antiestático ESD proporciona protección para el operario, así como para los componentes o dispositivos electrónicos sensibles que son manipulados por éste.

Tallas: 36, 37, 38, 39, 40, 41, 42, 43, 44, 45, 46, 47



negro/azulina



PROTECCIÓN ESD

Este calzado se ha ensayado para ser apto como protección ESD. Crea una barrera a las cargas electrostáticas que el operario puede liberar de manera no controlada, las cuales pueden resultar perjudiciales para los componentes electrónicos manipulados por el trabajador. Cumple con las exigencias recogidas en las normas europeas EN 61340-5-1:2016 (Protección de componentes electrónicos frente al fenómeno electrostático. Requisitos generales) y EN IEC 61340-4-3:2018 (Electrostática - Métodos de ensayos normalizados para aplicaciones específicas: Calzado).





Libre de metal



P3012

CERTIFICADO EN ISO 20345. S1P SRC

- Zapato combinado y con cordones.
- Libre de metal.
- Detalles reflectantes.
- Suela PU bidensidad combinada en dos colores.
- Trabilla para tirar en la parte superior del talón para mayor comodidad al ponérsela.
- Paneles laterales combinados con capas superpuestas.
- Puntera de composite anti impactos y plantilla textil antiperforación.
- Propiedades antiestáticas.
- Absorción de la energía en la zona del tacón.
- Resistente a los hidrocarburos.
- Resistente a la perforación.
- Resistencia al deslizamiento sobre baldosa cerámica con disolución de jabón y sobre acero con glicerina.

Tallas: 36, 37, 38, 39, 40, 41, 42, 43, 44, 45, 46, 47



gris/amarillo



marino/verde flúor



negro/rojo



Libre de metal



P2902

CERTIFICADO EN ISO 20345. S3 SRC

- Zapato de piel de nobuk con cordones.
- Libre de metal.
- Detalles reflectantes y de alta visibilidad.
- Suela PU bidensidad combinada en dos colores.
- Trabilla para tirar en la parte superior del talón para mayor comodidad al ponérsela.
- Puntera de composite anti impactos y plantilla textil antiperforación.
- Propiedades antiestáticas.
- Absorción de la energía en la zona del tacón.
- Resistente a los hidrocarburos, a la penetración y la absorción del agua.
- Resistente a la perforación.
- Suela con resaltes.
- Resistencia al deslizamiento sobre baldosa cerámica con disolución de jabón y sobre acero con glicerina.

Tallas: 36, 37, 38, 39, 40, 41, 42, 43, 44, 45, 46, 47



negro/rojo/amarillo a.v.



Libre de metal



P3013

CERTIFICADO EN ISO 20345. S1P SRC

- Zapato con cordones combinados.
- Libre de metal.
- Suela PU bidensidad combinada en dos colores.
- Trabilla para tirar en la parte superior del talón para mayor comodidad al ponérsela.
- Puntera de composite anti impactos y plantilla textil antiperforación.
- Propiedades antiestáticas.
- Absorción de la energía en la zona del tacón.
- Resistente a los hidrocarburos.
- Resistente a la perforación.
- Resistencia al deslizamiento sobre baldosa cerámica con disolución de jabón y sobre acero con glicerina.

Tallas: 36, 37, 38, 39, 40, 41, 42, 43, 44, 45, 46, 47

rojo/negro



azulina/negro



verde lima/negro



Libre de metal



P2901

CERTIFICADO EN ISO 20345. S3 SRC

- Bota de piel de nobuk con cordones.
- Libre de metal.
- Detalles reflectantes y de alta visibilidad.
- Suela PU bidensidad combinada en dos colores.
- Trabilla para tirar en la parte superior del talón para mayor comodidad al ponérsela.
- Puntera de composite anti impactos y plantilla textil antiperforación.
- Propiedades antiestáticas.
- Absorción de la energía en la zona del tacón.
- Resistente a los hidrocarburos, a la penetración y la absorción del agua.
- Resistente a la perforación.
- Suela con resaltes.
- Resistencia al deslizamiento sobre baldosa cerámica con disolución de jabón y sobre acero con glicerina.

Tallas: 36, 37, 38, 39, 40, 41, 42, 43, 44, 45, 46, 47



negro/rojo/amarillo a.v.



Libre de metal



P3010

CERTIFICADO EN ISO 20345. S1P SRA

- Zapato combinado y con cordones.
- Libre de metal.
- Puntera de composite anti impactos y plantilla textil antiperforación.
- Detalles reflectantes.
- Suela de goma y EVA combinada en dos colores.
- Propiedades antiestáticas.
- Absorción de la energía en la zona del tacón.
- Resistente a los hidrocarburos.
- Resistente a la perforación.
- Resistencia al deslizamiento sobre baldosa cerámica con disolución de jabón.

Tallas: 36, 37, 38, 39, 40, 41, 42, 43, 44, 45, 46, 47



azafata/amarillo a.v.

gris/verde lima

negro/naranja



Libre de metal



P3011

CERTIFICADO EN ISO 20345. S1P SRA

- Zapato combinado y con cordones.
- Libre de metal.
- Puntera de composite anti impactos y plantilla textil antiperforación.
- Detalles reflectantes.
- Suela de goma y EVA combinada en dos colores.
- Propiedades antiestáticas.
- Absorción de la energía en la zona del tacón.
- Resistente a los hidrocarburos.
- Resistente a la perforación.
- Resistencia al deslizamiento sobre baldosa cerámica con disolución de jabón.

Tallas: 36, 37, 38, 39, 40, 41, 42, 43, 44, 45, 46, 47



negro

rojo



**PRODUCTO EN LIQUIDACIÓN
CONSULTAR STOCKS**

P3008

- Bota de serraje con cierre de cremallera lateral y cordones.
- Tejido oxford acolchado en laterales y lengüeta, forradas con tejido de malla.
- Suela de PU bidensidad.
- Repelente al agua.

Tallas: 38 a 46



beige

P3007

- Bota de piel con cierre de cremallera lateral y cordones.
- Tejido oxford acolchado en laterales y lengüeta, forradas con tejido de malla.
- Suela de PU bidensidad.
- Repelente al agua.

Tallas: 38, 39, 40, 41, 42, 43, 44, 45, 46



negro



**PRODUCTO EN LIQUIDACIÓN
CONSULTAR STOCKS**

P3005

CERTIFICADO EN ISO 20345. S1P SRA

- Zapato serraje con cordones.
- Puntera de composite, anti impactos y plantilla textil antiperforación.
- Suela de goma y EVA.
- Propiedades antiestáticas.
- Absorción de la energía en la zona del tacón.
- Resistente a los hidrocarburos.
- Resistente a la perforación.
- Resistente al deslizamiento sobre baldosa cerámica con disolución de jabón.

Tallas: 36 a 47



amarillo

azul



P3006

CERTIFICADO EN ISO 20345. S1P SRA

- Zapato de piel con cordones.
- Suela de goma.
- Puntera de composite anti impactos y plantilla textil antiperforación.
- Propiedades antiestáticas. Absorción de la energía en la zona del tacón.
- Resistente a los hidrocarburos.
- Resistente a la perforación.
- Resistente al deslizamiento sobre baldosa cerámica con disolución de jabón.

Tallas: 36, 37, 38, 39, 40, 41, 42, 43, 44, 45, 46, 47



negro



P1402

CERTIFICADO EN ISO 20345. S2 SRC

- Zapato de microfibra, sin cordones, especial para alimentación.
- Puntera de acero anti impactos y plantilla textil.
- Suela PU bidensidad.
- Propiedades antiestáticas.
- Absorción de la energía en la zona del tacón.
- Resistente a los hidrocarburos, a la penetración y la absorción del agua.
- Resistencia al deslizamiento sobre baldosa cerámica con disolución de jabón y sobre acero con glicerina.

Tallas: 36, 37, 38, 39, 40, 41, 42, 43, 44, 45, 46, 47



negro

blanco



P2102

CERTIFICADO EN ISO 20345. S2 SRC

- Bota de microfibra, especial para alimentación.
- Puntera de acero anti impactos y plantilla textil.
- Suela PU bidensidad.
- Propiedades antiestáticas.
- Absorción de la energía en la zona del tacón.
- Resistente a los hidrocarburos, a la penetración y la absorción del agua.
- Resistencia al deslizamiento sobre baldosa cerámica con disolución de jabón y sobre acero con glicerina.
- Cordones en el interior.

Tallas: 36, 37, 38, 39, 40, 41, 42, 43, 44, 45, 46, 47



blanco



P2101

CERTIFICADO EN ISO 20345. S1P SRC

- Bota de piel hidrófuga con hebilla.
- Suela PU bidensidad.
- Puntera y plantilla de acero.
- Propiedades antiestáticas.
- Absorción de la energía en la zona del tacón.
- Resistente a los hidrocarburos.
- Resistente a la perforación.
- Resistencia al deslizamiento sobre baldosa cerámica con disolución de jabón y sobre acero con glicerina.
- Cordones en el interior.

Tallas: 36 a 47



**PRODUCTO EN
LIQUIDACIÓN
CONSULTAR STOCKS**



negro



**PRODUCTO EN LIQUIDACIÓN
CONSULTAR STOCKS**

P3001

CERTIFICADO EN ISO 20345. S1P SRC

- Bota serraje con cordones, tipo trekking.
- Puntera y plantilla de acero.
- Suela PU bidensidad. Combinada tricolor.
- Propiedades antiestáticas.
- Absorción de la energía en la zona del tacón.
- Resistente a los hidrocarburos. Resistente a la perforación.
- Resistente al deslizamiento sobre baldosa cerámica con disolución de jabón y sobre acero con glicerina.

Tallas: 36 a 47



beige/negro/naranja



P3002

CERTIFICADO EN ISO 20345. S1P SRC

- Zapato serraje con cordones, tipo trekking.
- Puntera y plantilla de acero. Suela PU bidensidad.
- Combinada tricolor.
- Propiedades antiestáticas.
- Absorción de la energía en la zona del tacón.
- Resistente a los hidrocarburos. Resistente a la perforación.
- Resistente al deslizamiento sobre baldosa cerámica con disolución de jabón y sobre acero con glicerina.

Tallas: 36, 37, 38, 39, 40, 41, 42, 43, 44, 45, 46, 47



beige/negro/naranja



P1101

CERTIFICADO EN ISO 20345. S1P SRC

- Bota de serraje con cordones, tipo trekking.
- Suela PU bidensidad. Puntera y plantilla de acero.
- Propiedades antiestáticas.
- Absorción de la energía en la zona del tacón.
- Resistente a los hidrocarburos. Resistente a la perforación.
- Resistencia al deslizamiento sobre baldosa cerámica con disolución de jabón y sobre acero con glicerina.

Tallas: 36, 37, 38, 39, 40, 41, 42, 43, 44, 45, 46, 47



gris



P1201

CERTIFICADO EN ISO 20345. S1P SRC

- Zapato de serraje con cordones.
- Tipo trekking.
- Suela PU bidensidad. Puntera y plantilla de acero.
- Combinada tricolor.
- Propiedades antiestáticas.
- Absorción de la energía en la zona del tacón.
- Resistente a los hidrocarburos. Resistente a la perforación.
- Resistencia al deslizamiento sobre baldosa cerámica con disolución de jabón y sobre acero con glicerina.

Tallas: 36, 37, 38, 39, 40, 41, 42, 43, 44, 45, 46, 47



gris



P2601

CERTIFICADO EN ISO 20345. S1P SRC

- Bota de serraje y lona con cordones.
- Tipo chiruca.
- Suela PU bidensidad. Puntera y plantilla de acero.
- Combinada bicolor. Propiedades antiestáticas.
- Absorción de la energía en la zona del tacón.
- Resistente a los hidrocarburos. Resistente a la perforación.
- Resistente al deslizamiento sobre baldosa cerámica con disolución de jabón y sobre acero con glicerina.

Tallas: 36, 37, 38, 39, 40, 41, 42, 43, 44, 45, 46, 47



gris/azul



P2501

CERTIFICADO EN ISO 20345. S1P SRC

- Zapato de serraje perforado con cordones.
- Suela PU bidensidad. Puntera y plantilla de acero.
- Propiedades antiestáticas.
- Absorción de la energía en la zona del tacón.
- Resistente a los hidrocarburos. Resistente a la perforación.
- Resistente al deslizamiento sobre baldosa cerámica con disolución de jabón y sobre acero con glicerina.

Tallas: 36, 37, 38, 39, 40, 41, 42, 43, 44, 45, 46, 47



gris



P1301

CERTIFICADO EN ISO 20345. S1P SRC

- Bota de piel hidrófuga con cordones.
- Suela PU bidensidad. Puntera y plantilla de acero.
- Propiedades antiestáticas.
- Absorción de la energía en la zona del tacón.
- Resistente a los hidrocarburos. Resistente a la perforación.
- Resistencia al deslizamiento sobre baldosa cerámica con disolución de jabón y sobre acero con glicerina.

Tallas: 36, 37, 38, 39, 40, 41, 42, 43, 44, 45, 46, 47



negro



P1401

CERTIFICADO EN ISO 20345. S1P SRC

- Zapato de piel hidrofugado con cordones.
- Suela PU bidensidad. Puntera y plantilla de acero.
- Propiedades antiestáticas.
- Absorción de la energía en la zona del tacón.
- Resistente a los hidrocarburos. Resistente a la perforación.
- Resistencia al deslizamiento sobre baldosa cerámica con disolución de jabón y sobre acero con glicerina.

Tallas: 36, 37, 38, 39, 40, 41, 42, 43, 44, 45, 46, 47



negro



P2201

CERTIFICADO EN ISO 20345. S5 SRA

- Bota pocera verde.
- Nitrilo y PVC.
- Puntera y plantilla de acero.
- Propiedades antiestáticas.
- Absorción de la energía en la zona del tacón.
- Resistente a los hidrocarburos.
- Resistente a la perforación.
- Resistente al deslizamiento sobre baldosa cerámica con disolución de jabón.

Tallas: 36, 37, 38, 39, 40, 41, 42, 43, 44, 45, 46



verde



P2301

CERTIFICADO EN ISO 20347. OB FO SRA

- Bota pocera negra, de caña alta.
- PVC.
- Sin puntera, sin plantilla.
- Resistente a los hidrocarburos.
- Resistente al deslizamiento sobre baldosa cerámica con disolución de jabón.

Tallas: 39, 40, 41, 42, 43, 44, 45, 46, 47



negro



P2401

CERTIFICADO EN ISO 20345. S5 SRA

- Bota pocera blanca.
- Nitrilo y PVC.
- Puntera y plantilla de acero.
- Propiedades antiestáticas.
- Absorción de la energía en la zona del tacón.
- Resistente a los hidrocarburos.
- Resistente a la perforación.
- Resistente al deslizamiento sobre baldosa cerámica con disolución de jabón.

Tallas: 36, 37, 38, 39, 40, 41, 42, 43, 44, 45, 46



blanco



blanco

G0601

EN 388

- Guante con palma y dorso en piel flor vacuno.
- Ribete combinado y elástico en dorso.

Tallas: 9, 10



blanco/beige

G1501

EN 388

- Guante con palma en piel y dorso en algodón.
- Ribete combinado y elástico en dorso.

Tallas: 10



gris/verde

G2201

EN 388

- Guante con palma de serraje y dorso y manguito de tela.
- Refuerzo en palma, índice y pulgar.

Tallas: 10



gris/naranja a.v.

G2205

EN 388

- Guante con palma de serraje.
- Dorso y manguito de tela.

Tallas: 10





azul



amarillo

G4401



**PRODUCTO EN LIQUIDACIÓN
CONSULTAR STOCKS**

EN 388

- Guante recubierto de nitrilo.
- Dorso fresco de algodón.
- Puño de seguridad.

Tallas: 8, 9

G4501



**PRODUCTO EN LIQUIDACIÓN
CONSULTAR STOCKS**

EN 388

- Guante recubierto de nitrilo.
- Dorso fresco de algodón.
- Puño elástico.

Tallas: 9



blanco



blanco/gris

G4702



**PRODUCTO EN LIQUIDACIÓN
CONSULTAR STOCKS**

EN 388

- Guante recubierto de poliuretano.
- Dorso fresco de poliéster.
- Puño elástico.

Tallas: 7, 8

G4601



**PRODUCTO EN LIQUIDACIÓN
CONSULTAR STOCKS**

EN 388

- Guante recubierto de nitrilo.
- Dorso fresco de poliéster.
- Puño elástico.

Tallas: 8, 9, 10

NORMATIVAS GUANTES DE PROTECCIÓN CONTRA RIESGOS MECÁNICOS



EN ISO 388 / Guantes de protección contra riesgos mecánicos

La norma EN 388 se aplica a todos los tipos de guantes de protección destinados a proteger frente a riesgos mecánicos y físicos ocasionados por abrasión, corte por cuchilla, penetración, desgarró y los cortes verticales. No se aplica a los guantes antivibratorios. Cada guante lleva marcado el pictograma y nombre de la norma, así como la protección ofrecida. Esta protección está determinada por cuatro o cinco cifras, cada una de las cuales representa un ensayo y su nivel de prestación tal y como muestra la tabla:

TIPO DE ENSAYO	NIVELES DE PRESTACIÓN				
	NIVEL 1	NIVEL 2	NIVEL 3	NIVEL 4	NIVEL 5
A: Resistencia a la abrasión (nº de ciclos)	100	500	2000	8000	
B: Resistencia al corte por cuchilla (índice)	1.2	2.5	5.0	10.0	20.0
C: Resistencia al desgarró (N)	10	25	50	75	
D: Resistencia a la penetración (N)	20	60	100	150	







TIPO DE ENSAYO	NIVELES DE PRESTACIÓN					
	NIVEL A	NIVEL B	NIVEL C	NIVEL D	NIVEL E	NIVEL F
E: Resistencia al corte vertical (N)	2	5	10	15	22	30

NORMATIVAS CALZADO DE SEGURIDAD

EN ISO 20345 / Calzado de seguridad



Esta norma internacional especifica los requisitos básicos y adicionales (opcionales) para el calzado de seguridad de uso general. Se puede definir como calzado de uso profesional a aquel calzado que se utiliza en el desempeño de una actividad laboral y que protege al usuario frente a posibles riesgos.

Existen dos clases de calzado de seguridad dependiendo del material del que están compuestos. El calzado fabricado con cueros y otros materiales constituye la clase I y el calzado todo-caucho (vulcanizado) o todo-polimérico (moldeado) conforma la clase II.

CALZADO DE SEGURIDAD	
Clase I	Clase II
SB  Resistencia hasta 200 Julios	SB  Resistencia hasta 200 Julios
S1  Todas las propiedades del SB y además: Parte trasera cerrada Propiedades antiestáticas Absorción de energía en la zona del tacón Resistencia a los hidrocarburos	S4  Todas las propiedades del SB y además: Parte trasera cerrada Propiedades antiestáticas Absorción de energía en la zona del tacón Resistencia a los hidrocarburos
S2  Todas las propiedades del S1 y además: Penetración y absorción de agua	S5  Todas las propiedades del S4 y además: Resistencia a la perforación Suela con resaltes
S3  Todas las propiedades del S2 y además: Resistencia a la perforación Suela con resaltes	

La tabla anterior refleja las combinaciones más utilizadas de requisitos básicos y adicionales, no obstante, se pueden añadir protecciones complementarias incluyendo el símbolo de éstas al marcado.

La mayoría de nuestro calzado cuenta con la protección complementaria de resistencia al deslizamiento. En esta protección existen los siguientes tipos:

RESISTENCIA AL DESLIZAMIENTO		
SRA  Resistencia al deslizamiento sobre baldosa cerámica con disolución de jabón	SRB  Resistencia al deslizamiento sobre acero con glicerina	SRC  Resistencia al deslizamiento sobre ambas superficies

ÍNDICE por referencia

WORKTEAM 

	INOVADAD! NUEVO PRODUCTO
	INOVADAD! INCORPORACIÓN COLOR NUEVO
	PRODUCTO EN LIQUIDACIÓN: HASTA FIN DE EXISTENCIAS
	COLOR EN LIQUIDACIÓN: HASTA FIN DE EXISTENCIAS

12103101 RÉIF	278	B1407	142	B5200	293	B8890	321	C2805	43	C3687	123	C3950	108	C9242	17
12103102 GILLDUM	281	B1408	311	B5236	144	B9001	386	C2901	27	C3700	118	C3980	51	C9243	13
12103103 SYLÔW	274	B1409	303	B5300	293	B9002	386	C2911	132	C3710	88	C3987	51	C9800	341
12103104 RÄCK	275	B1410	297	B5901	384	B9014	412	C2912	28	C3711	99	C3995	53	C9810	340
12103105 WÄLD	279	B1411	310	B5902	384	B9015	412	C2913	28	C3716	106	C3997	53	C9840	75
12103106 LEXU	277	B1415	304	B5925	384	B9016	413	C2914	31	C3717	103	C4005	82	C9841	75
12103201 RÉFAR	278	B1416	302	B6100	378	B9018	413	C2918	31	C3720	119	C4010	83	G0025	425
12103202 GILLD	281	B1417	143	B6111	379	B9030	413	C2919	31	C3730	88	C4014	83	G0601	448
12103203 SÄLW	274	B1419	304	B6300	382	B9032	412	C2920	26	C3735	93	C4015	309	G1501	448
12103204 LEXE	276	B1420	313	B6700	376	B9034	411	C2921	27	C3736	106	C4016	134	G2201	448
12104101 SÜOL	275	B1421	314	B6701	377	B9036	411	C2922	26	C3737	103	C4018	62	G2205	448
12104102 RÜF	276	B1422	314	B6800	419	B9038	410	C2930	25	C3740	99	C4019	63	G4401	449
12104103 FÖLD	279	B1425	386	B6850	367	B9040	410	C2931	25	C3745	92	C4020	87	G4501	449
12104104 LEX	277	B1426	386	B6851	366	B9110	369	C2940	26	C3750	88	C4021	87	G4601	449
12109103 TYER	280	B1427	387	B6900	152	B9140	365	C2941	26	C3811	86	C4025	87	G4702	449
12109201 TIRA	280	B1432	306	B6910	366	B9150	368	C2950	23	C3812	96	C4025	97	HVTT01	128
B0021	178	B1434	307	B6920	367	B9165	373	C2951	23	C3813	86	C4026	106	HVTT02	128
B0068	354	B1435	307	B6930	361	B9166	373	C3000	85	C3833	111	C4027	103	HVTT03	128
B0069	354	B1436	144	B6950	361	B9200	370	C3200	118	C3837	44	C4028	63	HVTT05	417
B0098	178	B1437	142	B6951	362	B9205	388	C3209	114	C3839	76	C4030	97	HVTT10	427
B0101	178	B1447	143	B6952	363	B9206	387	C3211	85	C3840	38	C4035	115	HVTT20	126
B1000	417	B1455	301	B6953	363	B9210	371	C3214	85	C3841	38	C4040	115	HVTT90	126
B1010	417	B1456	301	B6954	362	B9211	372	C3216	104	C3842	39	C4046	105	J4000	380
B1102	299	B1457	311	B7100	378	B9240	390	C3218	60	C3843	39	C4047	102	J4001	380
B1103	300	B1460	310	B7111	379	B9241	390	C3311	96	C3850	36	C4057	101	J4050	381
B1107	139	B1481	172	B7200	378	B9242	390	C3314	96	C3852	36	C4110	62	J6050	381
B1109	303	B1490	155	B8000	327	B9300	370	C3400	150	C3855	36	C4119	63	M101	409
B1110	297	B1491	167	B8001	324	B9311	372	C3410	151	C3856	36	C4502	292	M102	405
B1116	302	B1492	168	B8007	139	B9400	371	C3441	151	C3860	42	C4503	295	M108	408
B1152	301	B1493	157	B8010	322	B9410	371	C3443	151	C3866	42	C4504	294	M200	409
B1159	304	B1494	165	B8081	175	B9500	374	C3550	9	C3867	42	C4505	295	M202	406
B1181	172	B1496	163	B8090	326	B9501	374	C3555	9	C3867	101	C5090	155	M205	408
B1190	155	B1498	158	B8100	326	B9550	374	C3601	131	C3870	41	C5091	170	M206	406
B1191	167	B1499	161	B8200	325	B9850	355	C3602	131	C3877	41	C5094	165	M240	391
B1193	157	B1900	153	B8300	325	B9851	355	C3605	125	C3877	101	C5096	162	M300	409
B1194	165	B2000	292	B8400	324	B9852	356	C3606	125	C3880	111	C5099	160	M302	408
B1196	163	B2010	294	B8410	323	B9853	356	C3607	123	C3882	47	C5511	78	M305	408
B1198	158	B2700	296	B8500	319	B9854	357	C3608	123	C3883	47	C6010	56	M400	407
B1199	161	B2701	419	B8510	319	B9855	357	C3610	129	C3887	44	C6010	348	M401	407
B1300	301	B3010	296	B8600	317	B9856	358	C3612	129	C3890	49	C6020	57	M402	407
B1402	300	B3011	336	B8690	317	B9857	358	C3613	129	C3891	49	C6030	57	M501	409
B1403	299	B3012	377	B8700	318	B9900	153	C3615	129	C3895	54	C6040	57	M502	405
B1405	299	B3781	174	B8790	318	C1010	80	C3616	105	C3896	54	C7010	176	M520	388
B1406	419	B3791	170	B8800	321	C1015	80	C3617	102	C3910	108	C7020	177	M521	389
						C2618	32	C3619	222	C3915	108	C7027	177	M525	389
						C2705	21	C3620	34	C3927	108	C7102	377	M526	389
						C2706	17	C3621	34	C3933	110	C8250	67	M530	406
						C2707	13	C3622	34	C3936	145	C9030	113	M531	406
						C2710	59	C3623	34	C3937	145	C9031	137	M540	391
						C2715	20	C3633	32	C3938	135	C9033	136	M601	383
						C2716	17	C3640	126	C3939	135	C9035	78	M602	383
						C2717	11	C3645	32	C3940	135	C9036	76	M603	388
						C2718	59	C3647	126	C3941	43	C9037	76	M605	387
								C3657	125	C3945	110	C9241	21	M609	383
								C3667	125						
								C3677	123						

M610	383	MSK9055	380	S1140	269	S6611	346	S9231	21	WF1150	216	WFA024	429
M614	369	P1101	445	S1150	265	S6640	391	S9232	16	WF1160	219	WFA105	426
M615	383	P1201	445	S2000	270	S7011	305	S9233	13	WF1400	218	WFA106	426
M640	391	P1301	446	S2005	270	S7014	305	S9261	18	WF1500	217	WFA107	426
M670	401	P1401	446	S2010	120	S7015	305	S9262	16	WF1550	216	WFA108	426
M675	411	P1402	444	S2013	121	S7016	143	S9263	12	WF1560	219	WFA109	426
M710	401	P2006	375	S2014	270	S7501	223	S9310	238	WF1616	206	WFA110	426
M711	401	P2008	375	S2015	120	S7502	223	S9315	239	WF1617	206	WFA111	426
M712	400	P2009	375	S2018	121	S7520	222	S9316	239	WF1619	204	WFA115	426
M713	400	P2101	444	S3100	337	S7525	222	S9320	117	WF1640	204	WFA125	425
M715	401	P2102	444	S3107	139	S7551	223	S9455	241	WF1642	207	WFA220	428
M716	403	P2201	447	S3136	145	S7555	223	S9465	241	WF1680	207	WFA221	428
M717	403	P2301	447	S3200	335	S8110	416	S9470	232	WF1800	215	WFA230	428
M718	403	P2401	447	S3207	140	S8120	416	S9475	241	WF1850	214	WFA301	427
M719	403	P2501	446	S3209	335	S8130	416	S9480	237	WF1852	214	WFA302	427
M720	402	P2510	438	S3220	335	S8220	257	S9482	230	WF1854	215	WFA305	427
M721	402	P2511	438	S3250	334	S8225	257	S9485	230	WF1855	214	WFA401	433
M722	402	P2601	446	S3350	247	S8230	262	S9490	234	WF1858	215	WFA402	433
M723	402	P2901	441	S3900	332	S8300	262	S9494	224	WF1858	268	WFA403	433
M750	397	P2902	440	S3910	332	S8310	263	S9495	228	WF1900	213	WFA407	433
M751	397	P2911	439	S4000	342	S8320	257	S9497	224	WF1901	212	WFA408	432
M752	398	P2912	439	S4001	343	S8330	253	S9498	232	WF1903	212	WFA409	432
M753	398	P3001	445	S4002	343	S8335	253	S9499	226	WF1912	213	WFA410	431
M754	399	P3002	445	S4005	342	S8360	261	S9505	73	WF1927	213	WFA411	431
M755	399	P3005	443	S4032	65	S8365	261	S9510	72	WF2605	197	WFA501	428
M756	393	P3006	443	S4035	65	S8505	246	S9520	71	WF2616	196	WFA554	430
M757	393	P3007	443	S4036	105	S8510	246	S9525	95	WF2617	196	WFA555	430
M758	395	P3008	443	S4037	102	S8515	247	WF2620	195	WF2620	195	WFA556	430
M759	395	P3010	442	S4500	329	S8516	247	WF2650	196	WF2650	196	WFA901	423
M850	355	P3011	442	S4503	330	S8520	246	WF2700	189	WF2700	189	WFA902	423
M851	355	P3012	440	S5500	328	S8530	263	WF2716	193	WF2716	193	WFA904	423
M852	356	P3013	441	S5501	328	S8540	251	WF2717	190	WF2717	190	WFA905	422
M853	356	P4001	434	S5502	328	S8550	251	WF2720	193	WF2720	193	WFA906	422
M854	357	P4002	435	S5503	330	S8600	249	WF2727	193	WF2727	193	WFA907	422
M855	357	P4003	435	S5505	337	S8610	248	WF2750	190	WF2750	190	WFA908	422
M856	358	P4009	434	S5506	339	S8620	249	WF2752	190	WF2752	190	WFA909	422
M857	358	P4010	436	S5507	140	S8625	254	WF2758	189	WF2758	189	WFA911	425
M858	359	P4011	437	S5530	291	S8630	255	WF2817	186	WF2817	186	WFA917	424
M859	359	P4012	437	S5570	339	S8640	250	WF2840	186	WF2840	186	WFA918	425
M1000	418	RN1010001	282	S5600	330	S8650	250	WF2850	187	WF2850	187	WFA920	425
M2007	382	RN1010002	282	S5601	331	S8660	260	WF2852	187	WF2852	187	WFA925	425
M2008	382	RN1010003	283	S5603	331	S8665	258	WF2855	184	WF2855	184	WFA930	423
MSK1309	426	RN1010004	283	S6090	153	S9010	237	WF2858	183	WF2858	183	WFA940	422
MSK8000	381	RN2010001	284	S6500	350	S9013	235	WF2880	184	WF2880	184	WFA941	422
MSK850	355	RN2010002	284	S6502	350	S9020	236	WF5851	208	WF5851	208	WFA942	423
MSK851	355	RN2010003	285	S6507	349	S9030	236	WF5852	208	WF5852	208	WFA943	422
MSK852	356	RN2010004	285	S6508	349	S9035	134	WF5853	209	WF5853	209	WFA990	426
MSK853	356	RN2020001	286	S6510	345	S9040	236	WF5854	209	WF5854	209	WFA995	426
MSK854	357	RN2020002	286	S6520	346	S9060	235	WF5855	210	WF5855	210	WSET1465	351
MSK855	357	RN3010001	287	S6530	290	S9100	238	WF5856	210	WF5856	210	WSK5001	418
MSK856	358	RN3010002	287	S6540	345	S9201	20	WF5857	211	WF5857	211		
MSK857	358	S1000	266	S6591	168	S9202	14	WF5858	211	WF5858	211		
MSK858	359	S1008	137	S6598	156	S9203	11	WFA020	429	WFA020	429		
MSK859	359	S1050	266	S6600	349	S9211	18	WFA021	429	WFA021	429		
MSK9050	380	S1100	269	S6601	349	S9212	14	WFA022	429	WFA022	429		
		S1130	268	S6610	346	S9213	12	WFA023	429	WFA023	429		

**CREATING
STYLE
AT WORK**



WORKTEAM[®]

WWW.WORKTEAM.COM



WORKTEAM®



WWW.WORKTEAM.COM

WORKTEAM
Building the future of work

WORKTEAM